

AFFIANCO

Alleanze strategiche
e prospettive
per il welfare culturale
in Toscana

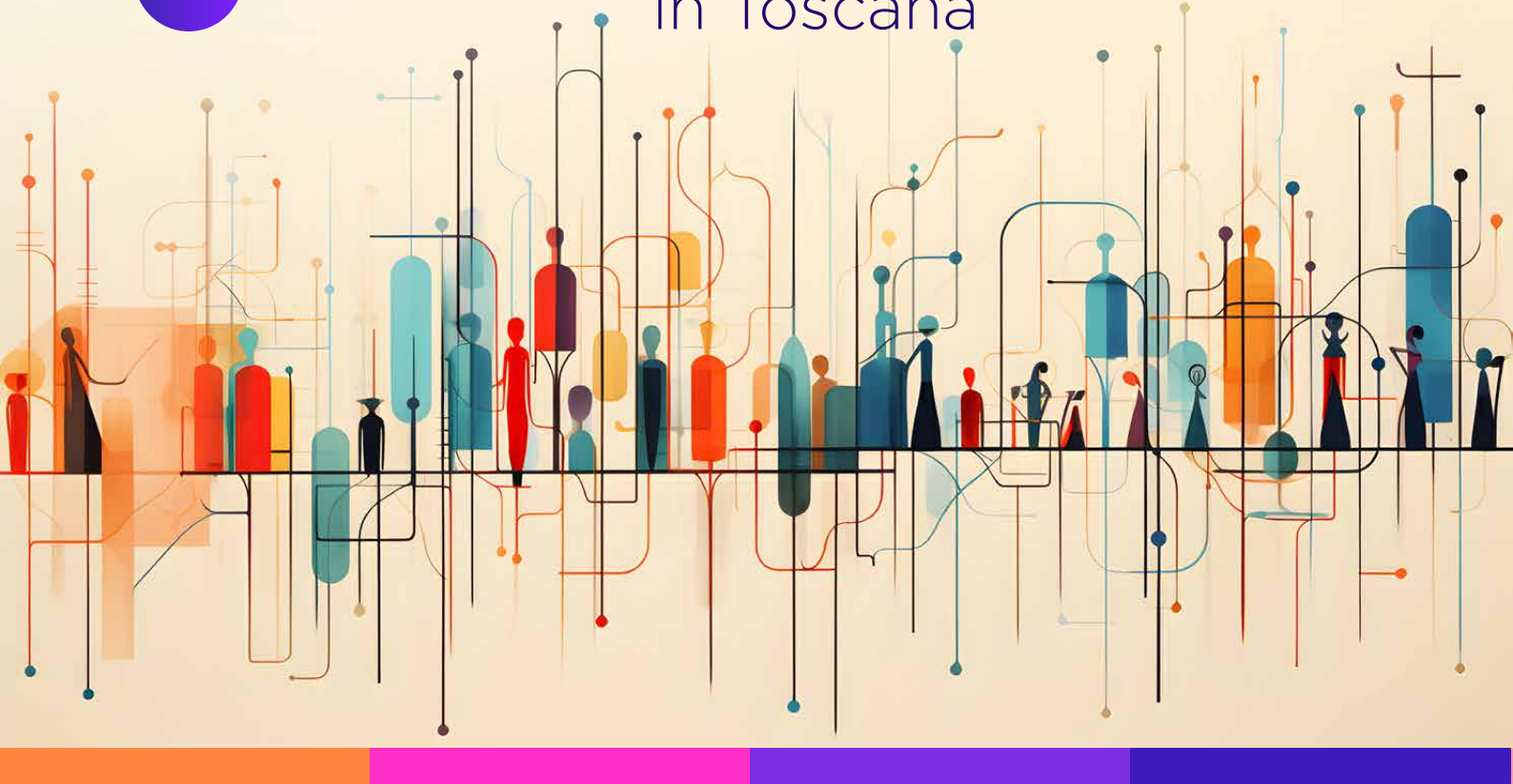

Mercoledì 6 marzo 2024

9.30-13.00

Museo della Città di Livorno
Polo Culturale Bottini dell'Olio

Livorno, Piazza del Luogo Pio, 13



Con il patrocinio di



COMUNE
DI LIVORNO



9,30

SALUTI ISTITUZIONALI

Simone Lenzi, Assessore alla cultura Comune di Livorno

Giovanni Cerini, Dirigente Settore Attività Culturali, Turismo, Musei e Fondazioni Comune di Livorno

Paolo Cova, Direttore Scientifico Museo della Città

IL PROGETTO AFFIANCO

Presentazione del percorso di Welfare Culturale Affianco

Coordina **Carlo Andorlini**, Università di Firenze

Daniela Vianelli, Responsabile Dipartimento Culturmedia Legacoop Toscana

Assunta Astorino, Responsabile Dipartimento Welfare Legacoop Toscana

LE 3 ESPERIENZE

- **Progetto Area Metropolitana Fiorentina**
- **Progetto Costa Nord**
- **Progetto Costa sud-Arezzo-Siena-Grosseto**

INTERVENTO

Irene Mangani, Presidente Fondazione NOI - Legacoop Toscana

IL WELFARE CULTURALE

Valore sociale della cultura e valore culturale della cura

Coordina **Flaviano Zandonai**, co-fondatore del CCW Cultural Welfare Center

Irene Sanesi, economista della cultura

Ledo Prato, Segretario Generale Associazione Mecenate 90

Pier Giorgio Curti, Psicoterapeuta, Direttore Centro Disabili OAMI Livorno

CONCLUSIONI

Elena Pianea, Resp. direzione Beni, istituzioni, attività culturali e sport Regione Toscana

Serena Spinelli, Assessora alle Politiche Sociali Regione Toscana

Modera l'incontro **Gianni Autorino**, Dipartimento Welfare Legacoop Toscana

*Al termine dell'iniziativa è previsto un light lunch.
Sarà possibile inoltre partecipare ad una visita guidata
alla mostra **Leonardo da Vinci, bellezza e invenzione***



Con il patrocinio di

