

LIVORNO



Vecchia Livorno: Piazza Grande negli anni «trenta»

ANNUARIO STATISTICO

1987

A CURA DEL SERVIZIO STATISTICA DEL COMUNE DI LIVORNO



COMUNE DI LIVORNO

SERVIZIO STATISTICA
Piazza del Municipio, 1 - Tel. 26.472

Sindaco: ROBERTO BENVENUTI - Assessore: SERGIO DEL GAMBA
Segretario Generale: Dott. FRANCESCO INCANDELA - Direttore: Dott. UGO CANESSA

ANNUARIO STATISTICO 1987

PUBBLICATO IN CONFORMITA' ALLA LEGGE 16 NOVEMBRE 1939, N. 1823 ED AL D.M. 21 DICEMBRE 1945, N. 2313
COMPILATO SECONDO LE ISTRUZIONI DELL'ISTITUTO CENTRALE DI STATISTICA

AMMINISTRAZIONE COMUNALE

SINDACO

Roberto Benvenuti

GIUNTA MUNICIPALE

BANDINI	Laura	Ambiente, Arredo urbano e Lavori pubblici
BASSANO	Paolo	Cultura
BERTELLI	Antonio	Partecipazione, Giovani e Sport
BERTELLI	Daniela	Sicurezza sociale
BIRICOTTI	Anna Maria	Istruzione
COSIMI	Bruno	Personale e Patrimonio
DEL GAMBA	Sergio	Programmazione economica e Statistica
FONTANA	Alfredo	Polizia, Trasporti e Traffico
LAMBERTI	Gianfranco	Urbanistica e Casa
NICCOLETTI	Umberto	Annona, Artigianato, Agricoltura, Turismo
POMPEO	Rocco	-
TANDA	Salvatore	Bilancio e Finanze

CONSIGLIO COMUNALE

ANTONELLI	Fulvio	LANDI	Sergio
ASTI	Gianfranco	MALANIMA	Massimo
AUTERI	Roberto	MANCUSI	Giovanni
BACCI	Piero	MANETTI	Massimo
BARABINO	Giuseppe	MANNARI	Piero
BARDOCCI	Carla in Billeri	MARTORANO	Rocco
BARGELLI	Etrusco	MAZZANTI	Roberto
BARTALUCCI	Daniela in Simoncini	MIRENDA	Paolo
BIANCHI	Massimo	NEBBIAI	Walter
BOZZI	Ivano	PACI	Mario
BRILLI	Roberto	PAGANO	Pasqualino
CAPPARELLI	Lucio	PAGGINI	Roberto
CECCHETTI	Franco	POGGIOLINI	Amerigo
CHESI	Aldo	POLITI	Nicola
CIACCHINI	Renzo	PRUNAI	Franco
CINUZZI	Silvano	SIMONTI	Virgilio
DEL CORONA	Fram Walter	STELLATI	Luca
DEL NISTA	Fabio	ZANOTTI	Riccardo
FRONTERA	Claudio		

SINDACI DI LIVORNO

SANSONI	Eugenio	4.12.1865	-	23.2.1867
DE LARDEREL	Federigo	9.4.1870	-	23.4.1874
GIOVANNETTI	Andrea	18.3.1877	-	15.2.1879
GIERA	Ottorino	14.10.1879	-	6.3.1881
DONNINI	Pietro	15.12.1881	-	4.1.1883
FERNANDEZ	Olinto	6.7.1884	-	1.11.1885
COSTELLA	Nicola	8.9.1886	-	17.12.1890
		2.2.1891	-	1.10.1893
DONNINI	Pietro	7.10.1894	-	18.12.1894
ORLANDO	Rosolino	1.5.1895	-	22.3.1897
COSTELLA	Nicola	16.10.1897	-	26.9.1898
ARDISSON	Francesco	7.5.1901	-	18.11.1901
PACCHIANI	Cesare	18.11.1901	-	1.1.1903
MALENCINI	Giuseppe	18.7.1903	-	14.7.1907
		4.1.1908	-	5.7.1911
TARGIONI TOZZETTI	Giovanni	5.7.1911	-	7.3.1914
ORLANDO	Rosolino	29.5.1915	-	15.1.1920
MONDOLFI	Uberto	22.11.1920	-	15.9.1922

* * *

DIAZ	Furio	4.12.1946	-	6.12.1954
BADALONI	Nicola	6.12.1954	-	2.3.1966
RAUGI	Dino	2.3.1966	-	18.7.1975
NANNIPIERI	Alì	18.7.1975	-	31.5.1985
BENVENUTI	Roberto	31.5.1985		

Indice

Nota congiunturale	7
Topografia	23
Demografia	27
Economia	49
Costruzioni	83
Trasporti	89
Diversi	95

NOTA CONGIUNTURALE

La popolazione

Dopo la fase di espansione della popolazione, che nel 1975 ha raggiunto a Livorno il massimo storico assoluto (177.691 persone), negli anni successivi si è verificato un continuo rallentamento della dinamica demografica, che ha determinato in pochi anni una profonda trasformazione della struttura della popolazione livornese.

La flessione della consistenza della popolazione (al 31 dicembre 1987 le persone residenti ammontavano a 173.114) è da attribuirsi principalmente alla progressiva e rapida diminuzione del numero dei nati.

La denatalità è fenomeno di portata generale che investe i paesi industrializzati più avanzati, e le cui cause gli studiosi riconnettono alla maggiore facilità per le coppie di ridurre le nascite non desiderate, alla difficoltà per le donne di conciliare la maternità con gli impegni e le esigenze di lavoro e alla difficile situazione economica, in particolare gli acuti problemi dell'alloggio e del reddito che affliggono le classi giovanili. Pochi anni or sono i matrimoni superavano annualmente il migliaio di casi; l'ultimo dato disponibile, riferito all'87, ne indica 888.

Il tasso di natalità è sceso a livelli impensabili alcuni anni fa: nel 1975 nella nostra città si avevano 15,4 nati per 1000 abitanti, nel 1987 per ogni 1000 abitanti si sono avuti 7,3 nati.

L'andamento della mortalità rispecchia in modo rigoroso la tendenza - anch'essa ormai generalizzata - ad una sostanziale stabilità del fenomeno, rimarcato da un indice di 11-12 decessi ogni 1000 abitanti.

Successivamente al 1981, l'anno del censimento, si sono verificati saldi attivi nel movimento migratorio: + 707 nell'82, + 1219 nell'83, + 201 nell'84, + 30 nell'85. Si è trattato di un fenomeno accidentale dovuto alle regolarizzazioni post-censuarie. Esaurite tali regolarizzazioni, nell'86 il saldo è tornato passivo: (-340), così pure nell'87 (-234).

Continua il flusso dei livornesi verso le adiacenti aree suburbane. In particolare, l'interscambio con Collesalveti, anche se in fase decrescente, si mantiene ancora positivo per quest'ultimo Comune.

La popolazione livornese si evidenzia per il costante progredire della sua longevità. Il processo di invecchiamento, che si identifica con l'accentuato peso delle classi anziane nei confronti dell'intera popolazione e, in particolare, rispetto alle classi giovani, è anch'esso un fenomeno generalizzato che ha investito tutto il territorio nazionale.

A Livorno il fenomeno sta assumendo proporzioni vistose.

Alla fine dell'anno 1987 gli ultra sessantacinquenni sono risultati 30.410. In termini relativi rappresentano il 17,58% dell'intera popolazione, contro il 15,46% del censimento 1981 e l'8,81% del censimento 1951.

Per avere una immediata idea delle profonde trasformazioni verificatesi in pochi decenni nella struttura per età della popolazione livornese, si può ricorrere alla misura sintetica della proporzione tra popolazione giovanile e popolazione anziana ricavabile dall'indice di vecchiaia che ci fornisce il numero degli anziani (con oltre 65 anni) per 100 giovani (fino a 14 anni).

Nella nostra città nel '51 si avevano 41 anziani per ogni 100 giovani, nell'81 l'indice è passato a 83 anziani per ogni 100 giovani e nell'87 si è attestato intorno a 137 anziani per ogni 100 giovani.

Il processo di invecchiamento determina un diverso rapporto tra improduttivi e produttivi nella popolazione, con la conseguenza di una modificazione dei rapporti di dipendenza.

L'indice di carico sociale dei giovani (ammontare della classe giovanile rispetto alla classe centrale produttiva) nel 1951 forniva 31 giovani in età fino a 14 anni per ogni 100 appartenenti alle fasce di età comprese tra 15 e 64 anni, nell'81 l'indice passava a 28, e nell'87 è sceso a 18 giovani per ogni 100 persone produttive.

Per quanto riguarda l'indice di carico sociale dei vecchi (l'incidenza della classe inattiva anziana sulla classe produttiva) il valore del 1951 pari a circa 13 anziani per 100 persone comprese nell'età 15-64 anni, saliva a 23 nell'81 e a 25 nell'87.

E' evidente che il processo di invecchiamento implica l'adozione di misure importanti per quanto riguarda le provvidenze di sicurezza sociale e i servizi sanitari, nonché le questioni attinenti al tempo libero e agli altri servizi per i più anziani.

Andamento della popolazione residente

Anno	Maschi	Femmine	Totale	Numeri Indici
1971	84.471	90.680	175.151	100,00
1972	85.004	91.232	176.236	100,62
1973	85.431	91.756	177.187	101,16
1974	85.545	91.981	177.526	101,36
1975	85.652	92.039	177.691	101,45
1976	85.636	92.051	177.687	101,45
1977	85.583	91.940	177.523	101,35
1978	85.394	91.707	177.101	101,11
1979	85.197	91.560	176.757	100,92
1980	84.990	91.259	176.249	100,63
1981	84.203	90.955	175.158	100,00
1982	84.412	91.097	175.509	100,20
1983	84.084	92.214	176.298	100,65
1984	84.025	91.778	175.803	100,37
1985	83.663	91.441	175.104	99,97
1986	83.194	90.871	174.065	99,38
1987	82.721	90.393	173.114	98,84

Andamento della popolazione residente dopo il 1975

Anno	Popolazione residente	Numeri Indici
1975	177.691	100,00
1976	177.687	99,99
1977	177.523	99,91
1978	177.101	99,67
1979	176.757	99,47
1980	176.249	99,19
1981	175.158	98,57
1982	175.509	98,77
1983	176.298	99,22
1984	175.803	98,94
1985	175.104	98,54
1986	174.065	97,96
1987	173.114	97,42

M O V I M E N T O N A T U R A L E

Valori assoluti

Anni	Natalità	Mortalità	Nuzialità
1975	2.404	1.961	1.198
1976	2.111	1.883	1.081
1977	1.861	1.890	981
1978	1.717	1.879	976
1979	1.658	1.879	1.025
1980	1.574	2.032	921
1981	1.418	2.015	926
1982	1.472	1.828	895
1983	1.318	2.042	817
1984	1.216	1.912	787
1985	1.253	1.982	842
1986	1.178	1.877	827
1987	1.203	1.920	888

Quozienti per 1.000 abitanti

Anni	Natalità	Mortalità	Nuzialità
1975	15,4	11,4	7,0
1976	13,5	11,0	6,1
1977	12,2	11,3	5,5
1978	11,1	11,3	5,5
1979	10,3	11,1	5,8
1980	9,9	12,0	5,2
1981	8,9	12,0	5,2
1982	9,2	11,0	5,1
1983	8,2	12,0	4,7
1984	7,7	11,0	4,5
1985	7,9	11,9	4,8
1986	7,4	11,3	4,7
1987	7,3	11,3	5,1

M O V I M E N T O M I G R A T O R I O

Anni	Immigrati	Emigrati	Saldo
1975	2.633	2.911	- 278
1976	2.509	2.741	- 232
1977	2.447	2.582	- 135
1978	2.236	2.496	- 260
1979	2.528	2.651	- 123
1980	2.689	2.739	- 50
1981	2.209	2.405	- 196
1982	2.562	1.859	+ 707
1983	5.375	4.156	+1219
1984	2.796	2.595	+ 201
1985	2.476	2.446	+ 30
1986	2.285	2.625	- 340
1987	2.427	2.661	- 234

Anni	Emigrazione da Livorno per Colle- salvetti	Emigrazione da Collesal- veti per Livorno	Saldo
1975	265	83	- 182
1976	324	93	- 231
1977	410	100	- 310
1978	381	137	- 244
1979	372	133	- 239
1980	373	124	- 249
1981	480	138	- 342
1982	468	188	- 280
1983	334	217	- 117
1984	262	131	- 131
1985	274	204	- 70
1986	266	232	- 34
1987	301	224	- 77

Indici di vecchiaia

$$\frac{P \ 65 - \omega}{P \ 0 - 14} \quad \%$$

$$P \ 0 - 14$$

1951 : 40,94
 1961 : 56,02
 1971 : 64,43
 1981 : 82,94
 1987 : 137,04

Indici carico sociale dei giovani

$$\frac{P \ 0 - 14}{P \ 15 - 64} \quad \%$$

$$P \ 15 - 64$$

1951 : 30,88
 1961 : 26,69
 1971 : 30,39
 1981 : 28,29
 1987 : 18,44

Indici carico sociale dei vecchi

$$\frac{P \ 65 - \omega}{P \ 15 - 64} \quad \%$$

$$P \ 15 - 64$$

1951 : 12,64
 1961 : 14,95
 1971 : 19,58
 1981 : 23,46
 1987 : 25,26

Comune di Livorno

Andamento della popolazione residente

Circ.	1981	1987	Variazioni	
			assolute	percentuali
1	19.104	18.023	- 1.081	- 5,66
2	24.180	23.117	- 1.063	- 4,40
3	12.412	11.421	- 991	- 7,98
4	16.552	15.353	- 1.199	- 7,24
5	24.227	22.490	- 1.737	- 7,17
6	14.448	14.228	- 220	- 1,52
7	12.462	14.771	+ 2.309	+ 18,53
8	21.973	21.344	- 629	- 2,86
9	20.080	19.801	- 279	- 1,39
10	10.303	12.566	+ 2.263	+ 21,96
	—————	—————	—————	—————
	175.741	173.114	- 2.627	- 1,49

La grande industria manifatturiera

Il settore della grande industria manifatturiera nel 1981 as sorbiva 7.648 addetti. Al termine dell'anno '87 la consistenza delle forze di lavoro utilizzate risulta pari a 5.575 unità, con una perdita di 2.073 posti di lavoro, pari al 27,11%.

La disaggregazione tra industrie a partecipazione statale e industrie a capitale privato evidenzia che negli ultimi sei anni le prime hanno perduto 1.162 addetti, corrispondenti ad una flessione del 25,17%, mentre le seconde hanno manifestato un calo di 911 lavoratori, pari al 30,06%.

E' opportuno sottolineare gli aspetti particolarmente positivi dell'attività svolta dal grande bacino di carenaggio, che è significativamente sintetizzata dalle seguenti cifre, riferite al periodo intercorrente dall'entrata in esercizio dell'impianto (aprile 1975) al di cembre 1987: navi in riparazione n.420, pari a 31.300.000 tpl.

Denominazione aziende	1987	1986	1985	1984	1983	1982	1981
--------------------------	------	------	------	------	------	------	------

A partecipazione statale

Spica	1.418	1.524	1.601	1.670	1.779	1.799	1.915
Fincantieri (C.N.L.O.)	658	683	707	730	752	762	802
Lips Italiana S.p.A.	63	74	75	94	103	107	109
C.M.F.	445	519	556	610	774	797	846
Cementir	126	128	144	152	181	194	201
Stanic	745	763	761	744	736	744	744
Totale	3.455	3.691	3.844	4.000	4.325	4.403	4.617

A capitale privato

Motofides	975	959	976	1.001	1.075	1.138	1.215
Ceramiche Industriali S.p.A.	-	-	16	17	109	163	292
Coop. Ceramica Ind.	162	172	178	176	142	101	-
Sice (Pirelli)	231	244	276	282	286	286	309
Borma (S.p.A.)	240	273	307	342	346	346	376
Montefluos (Ausind)	21	74	76	86	117	127	139
Rhone Poulenc	68	21	21	20	-	-	-
Officine San Marco	423	484	534	607	661	700	700
Totale	2.120	2.227	2.384	2.531	2.736	2.861	3.031
Totale generale	5.575	5.918	6.228	6.531	7.061	7.264	7.648

Il porto

Il porto di Livorno ha registrato nel 1987 una manipolazione complessiva di merci pari a 13.157.190 tonnellate.

Rispetto all'anno precedente si è verificato un aumento corrispondente allo 0,52%.

Se il riferimento lo si effettua rispetto all'anno 1961, fatto uguale a 100, si hanno alla fine dell'87 i seguenti indici:

merci sbarcate	220,84
merci imbarcate	276,57
merci in totale	235,34

Nell'87 sono stati movimentati sulle banchine livornesi, tra pieni e vuoti, 336.796 contenitori: sbarcati 149.028 e imbarcati 187.768.

Nell'86 il traffico dei containers è stato pari a 331.189 "pezzi".

Se adottiamo la misura internazionale del contenitore, convenzionalmente stabilita in teus (un teu = un contenitore da 20 piedi), abbiamo che Livorno ha movimentato nell'87 492.840 teus.

MOVIMENTO DELLE MERCI NEL PORTO DI LIVORNO (tonnellate)

ANNO	Merci secche		Petrolio e derivati		Totale			%petrolio sul totale	Indici: 1961 = 100		
	sbarcate	imbarcate	sbarcati	imbarcati	sbarchi	imbarchi	generale		sbarchi	imbarchi	totale
1961	1.343.972	680.022	2.791.737	774.937	4.135.709	1.454.959	5.590.668	63,79	100,00	100,00	100,00
1962	1.337.116	634.259	3.056.939	819.714	4.394.055	1.453.973	5.848.028	66,22	106,24	99,93	104,60
1963	1.623.896	727.410	3.479.112	809.530	5.103.008	1.536.940	6.639.948	64,58	123,38	105,63	118,76
1964	1.391.444	789.751	3.666.104	806.356	5.057.548	1.596.107	6.653.655	67,21	122,29	109,70	119,01
1965	1.399.902	873.379	3.793.970	922.045	5.193.872	1.795.424	6.989.296	67,47	125,58	123,40	125,01
1966	1.471.577	954.188	4.527.997	1.208.892	5.999.574	2.163.080	8.162.654	70,28	145,06	148,67	146,00
1967	1.531.070	1.094.576	4.890.630	1.252.194	6.421.700	2.346.770	8.768.470	70,05	155,27	161,29	156,83
1968	1.642.780	1.025.768	5.263.228	1.284.582	6.906.008	2.311.350	9.217.358	71,03	166,98	158,86	164,86
1969	1.771.604	999.840	5.438.072	1.263.512	7.209.676	2.263.352	9.473.028	70,74	174,32	155,56	169,43
1970	1.847.357	1.157.441	5.812.781	1.159.583	7.660.138	2.317.024	9.977.162	69,88	185,21	159,25	178,45
1971	1.775.541	1.198.968	5.717.528	967.203	7.493.069	2.166.171	9.659.240	69,20	181,17	148,88	172,76
1972	1.837.053	1.348.787	5.351.812	993.496	7.188.865	2.342.283	9.531.148	66,57	173,82	160,98	170,47
1973	2.608.508	1.319.990	5.933.919	1.034.881	8.542.427	2.354.871	10.897.298	63,95	206,55	161,85	194,91
1974	2.779.322	1.548.161	5.905.318	1.156.696	8.684.640	2.704.857	11.389.497	62,00	209,99	185,90	203,71
1975	2.362.905	1.673.001	5.266.560	1.085.512	7.629.465	2.758.513	10.387.978	61,15	184,48	189,59	185,80
1976	3.083.532	1.793.327	5.284.365	800.897	8.367.897	2.594.224	10.962.121	55,51	202,33	178,30	196,07
1977	3.082.068	2.170.054	5.424.946	866.523	8.507.014	3.036.577	11.543.591	54,50	205,70	208,70	206,47
1978	3.232.490	2.587.139	5.600.533	877.132	8.833.023	3.464.271	12.297.294	52,67	213,58	238,10	219,96
1979	3.511.837	2.953.633	5.803.703	870.433	9.315.450	3.824.066	13.139.516	50,79	225,24	262,83	235,02
1980	3.716.386	3.180.889	6.027.628	1.110.896	9.744.014	4.291.785	14.035.799	50,86	235,61	294,98	251,05
1981	3.020.312	3.001.945	6.223.827	1.209.241	9.244.139	4.211.186	13.455.325	55,24	223,52	289,44	240,67
1982	2.699.442	2.546.387	6.946.870	1.357.713	9.646.312	3.904.100	13.550.412	61,28	233,24	268,33	242,37
1983	2.602.124	2.483.769	6.076.611	1.174.036	8.678.735	3.657.805	12.336.540	58,77	209,85	251,40	220,66
1984	2.988.592	3.052.180	6.389.880	1.374.820	9.378.472	4.427.000	13.805.472	56,24	226,77	304,27	246,94
1985	3.061.016	3.211.277	5.838.062	1.278.555	8.899.078	4.489.832	13.388.910	53,15	215,18	308,59	239,49
1986	3.477.154	3.115.617	5.331.004	1.164.997	8.808.158	4.280.614	13.088.772	49,63	212,98	294,21	234,12
1987	3.190.051	2.747.813	5.943.103	1.276.223	9.133.154	4.024.036	13.157.190	54,87	220,84	276,57	235,34

MOVIMENTO DEI CONTAINERS NEL PORTO DI LIVORNO (pezzi)

Anni	Sbarchi			Imbarchi			Totale			Indici: 1969 = 100		
	Pieni	Vuoti	Totale	Pieni	Vuoti	Totale	Pieni	Vuoti	Totale	Sbarchi	Imbarchi	Totale
1969	5.347	5.174	10.521	12.047	57	12.104	17.894	5.231	22.625	100,00	100,00	100,00
1970	6.173	10.087	16.260	21.492	643	22.135	27.665	10.730	38.395	154,55	182,87	169,70
1971	5.726	8.904	14.630	18.151	514	18.665	23.877	9.418	33.295	139,05	154,20	147,16
1972	7.654	8.724	16.378	24.051	224	24.275	31.705	8.948	40.653	155,67	200,55	179,68
1973	14.253	8.008	22.261	31.656	341	31.997	45.909	8.349	54.258	211,59	264,35	239,81
1974	16.804	13.005	29.809	36.684	226	36.910	53.488	12.331	66.719	283,33	304,94	294,89
1975	15.992	11.237	27.279	38.087	658	38.745	54.079	11.945	66.024	259,28	320,10	291,82
1976	35.431	14.925	50.356	62.625	556	63.181	98.056	15.481	113.537	478,62	521,98	501,82
1977	42.323	21.837	64.160	95.426	1.094	96.520	137.749	22.931	160.680	609,83	797,42	710,19
1978	54.454	55.980	110.434	136.962	1.024	137.986	191.416	57.004	248.420	1.049,65	1.140,00	1.097,99
1979	69.937	56.232	126.169	145.553	6.956	152.509	215.490	63.188	278.678	1.199,21	1.259,99	1.231,72
1980	73.481	62.106	135.587	161.513	8.774	170.284	234.994	70.880	305.874	1.288,72	1.406,84	1.351,92
1981	49.384	83.183	132.567	166.014	4.488	170.502	215.398	87.671	303.069	1.260,02	1.408,64	1.339,53
1982	37.325	94.180	131.505	146.604	5.171	151.775	183.829	99.351	283.280	1.249,92	1.253,92	1.252,06
1983	42.680	74.370	117.050	140.553	7.189	147.742	183.233	81.559	264.792	1.112,54	1.220,60	1.170,35
1984	53.868	84.436	138.304	173.970	6.944	180.914	227.838	91.380	319.218	1.314,55	1.494,66	1.410,91
1985	65.265	91.795	157.060	167.344	5.635	172.979	232.609	97.430	330.039	1.492,82	1.429,11	1.458,74
1986	72.635	84.698	157.333	169.962	3.894	173.856	242.597	88.592	331.189	1.495,42	1.436,35	1.463,82
1987	74.341	74.687	149.028	173.335	14.433	187.768	247.676	89.120	336.796	1.416,48	1.551,29	1.488,60

Nota : escluso i trasbordi

MOVIMENTO DEI CONTAINERS NEL PORTO DI LIVORNO (equiv. 20' - teus)

Mese	S b a r c o			I m b a r c o			T o t a l e		
	Pieni	Vuoti	Totale	Pieni	Vuoti	Totale	Pieni	Vuoti	Totale
GENNAIO	8.582	8.252	16.834	19.327	497	19.824	27.909	8.749	36.658
FEBBRAIO	13.222	11.615	24.837	24.817	444	25.261	38.039	12.059	50.098
MARZO	13.023	9.444	22.467	28.928	861	29.789	41.951	10.305	52.256
APRILE	8.962	10.033	18.995	25.041	544	25.585	34.003	10.577	44.580
MAGGIO	12.302	10.386	22.688	25.499	244	25.743	37.801	10.630	48.431
GIUGNO	12.289	8.297	20.586	18.735	1.072	19.807	31.024	9.369	40.393
LUGLIO	6.828	8.135	14.963	23.455	1.549	25.004	30.283	9.684	39.967
AGOSTO	4.993	8.102	13.095	17.313	5.561	22.874	22.306	13.663	35.969
SETTEMBRE	8.333	7.919	16.252	16.958	2.728	19.686	25.291	10.647	35.938
OTTOBRE	7.139	8.598	15.737	21.134	1.911	23.045	28.273	10.509	38.782
NOVEMBRE	8.149	10.341	18.490	14.115	2.046	16.161	22.264	12.387	34.651
DICEMBRE	7.929	6.992	14.921	18.509	1.687	20.196	26.438	8.679	35.117
TOTALE	111.751	108.114	219.865	253.831	19.144	272.975	365.582	127.258	492.840

Nota : escluso i trasbordi.

LIVORNO LE CANTIERE NAVALE

La disoccupazione

La disoccupazione, in questi ultimi anni, ha manifestato una continua tendenza all'aumento.

Dagli 8.088 iscritti nelle liste di collocamento del 1983 si è passati agli 8.502 dell'84, agli 8.994 del 1985, ai 9.880 del 1986 e agli 11.205 del 1987.

Nell'arco di tempo considerato l'incremento del numero degli iscritti alle liste di collocamento è salito di 3.117 persone, pari al 38,54%.

L'ammontare delle donne attualmente corrisponde a 6.525 (58,23% del totale), mentre gli uomini risultano 4.680 (41,77%).

Il settore economico maggiormente interessato risulta quello impiegatizio con 6.126 iscritti (54,67% del totale).

ANDAMENTO DELLA DISOCCUPAZIONE

Settore	1987			1986			1985			1984			1983		
	M	F	T	M	F	T	M	F	T	M	F	T	M	F	T
Agricoltura, caccia, pesca	1	5	6	2	4	6	3	2	5	22	20	42	23	15	38
Industria	1.538	574	2.112	1.735	600	2.335	1.611	551	2.162	1.673	462	2.135	1.735	455	2.190
Terziario, commercio e servizi	512	1.756	2.268	522	1.733	2.255	463	1.570	2.033	447	1.477	1.924	428	1.374	1.802
Impiegatizio	2.441	3.685	6.126	1.191	3.451	4.642	1.113	3.207	4.320	1.044	2.945	3.989	984	2.674	3.658
Manodopera generica	188	505	693	164	478	642	105	369	474	80	332	412	72	328	400
Totale	4.680	6.525	11.205	3.614	6.266	9.880	3.295	5.699	8.994	3.266	5.236	8.502	3.242	4.846	8.088

LIVORNO: IL CANTIERE NAVALE

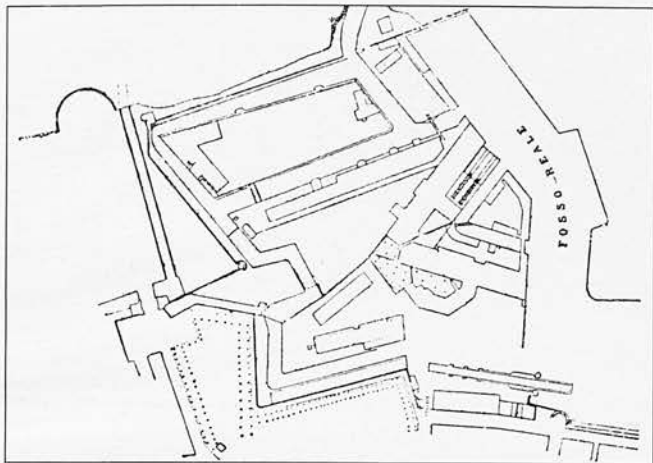

Il Cantiere Navale di Livorno divide con l'Arsenale di Venezia e il Cantiere della Foce di Genova il vanto di essere uno dei tre più antichi cantieri d'Italia. Le sue origini risalgono, infatti, all'epoca medicea, quando nel 1422 si vararono le prime galere. Nel secolo XVII il Cantiere fu spostato nell'attuale area di S. Rocco. L'ing. Luigi Orlando, dopo avere gestito lo stabilimento Ansaldo di Sampierdarena, nel 1865 si trasferisce a Livorno e prende in affitto gli impianti di proprietà del Regio Cantiere Militare Marittimo.

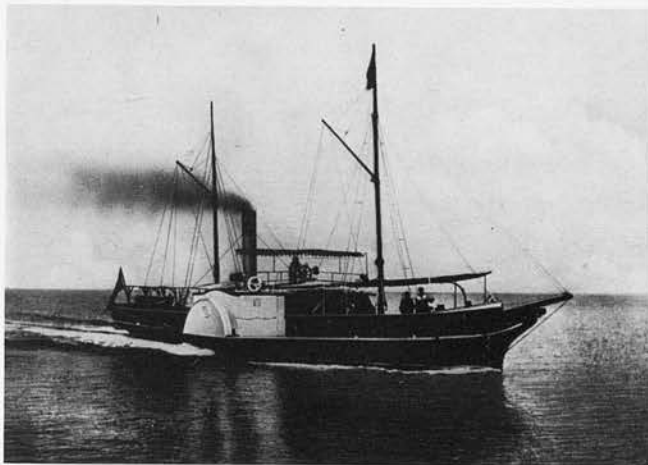

1865, 31 agosto - Alla stipula del contratto di affitto (durata 30 anni) partecipano il ministro delle Finanze, Quintino Sella, il ministro della Marina, Diego Angioletti e l'ing. Luigi Orlando. Sotto la gestione dei fratelli Orlando si inizia a Livorno la costruzione delle navi in ferro. Si ricordano, tra l'altro, le cannoniere «A. Cappellini» e «Faà di Bruno», e successivamente l'avviso «Rapido» e alcune pirocisterne. Nella foto il «Sicilia», il primo piroscalo in ferro realizzato dagli Orlando, nel 1856, nel cantiere di Sampierdarena.

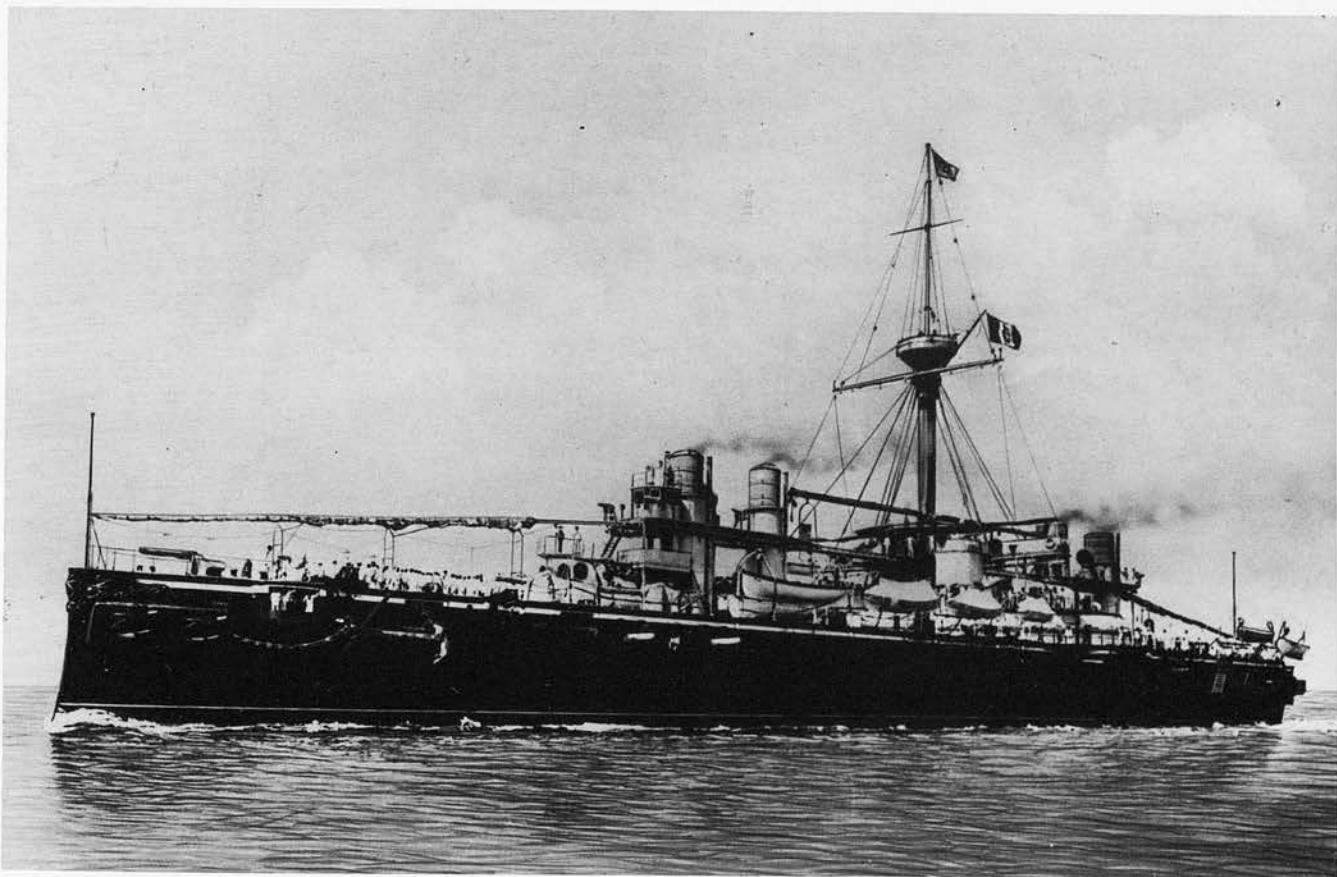

1883, 17 marzo - Il varo della corazzata «Lepanto» di 15.000 t. (m. 124,7 x 22,3), una delle più potenti del mondo, rappresenta un capitolo fondamentale nella storia delle costruzioni navali e significa la definitiva emancipazione dell'industria navale italiana dall'estero. Lo sviluppo industriale che a quell'epoca si manifesta a Livorno, contrapposto alla decadenza dei traffici marittimi e delle attività commerciali, determina una profonda trasformazione nel tessuto economico livornese, ed una forte crescita del proletariato.



1886 - La prima statistica industriale, promossa dal Ministero di Agricoltura, Industria e Commercio, accerta che le maestranze del Cantiere Navale ammontano a 1.140 unità. Altre importanti industrie risultano: la Società Metallurgica Italiana (500 addetti), la Società Vetraria Italiana (370 addetti), la Società Ceramica Livornese «La Cigna» (250 addetti), la Società Ceramica «Turrita» (170 addetti).

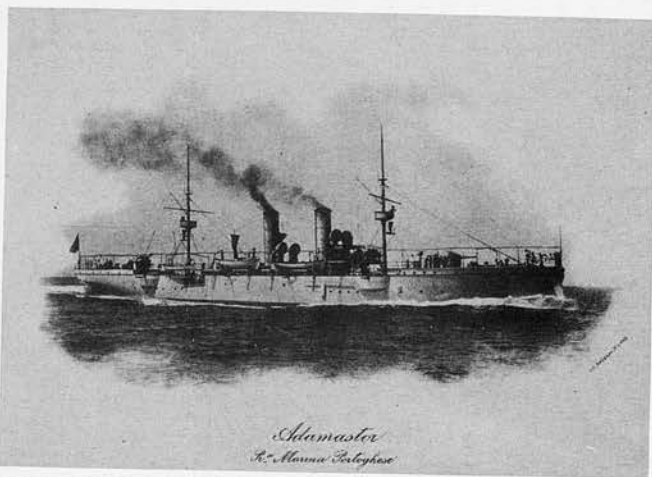

1896 - La Camera del Lavoro di Livorno raggiunge i 1.300 iscritti. Largamente rappresentate le maestranze del Cantiere Navale: meccanici, aggiustatori, tornitori di ferro, caldaiai, montatori, fucinatori, fonditori, ramai, cianfrinatori. Nel 1896-97 il Cantiere Orlando costruisce l'incrociatore «Adamastor», per conto del Portogallo. Per la prima volta una industria navale italiana varca le frontiere realizzando una nave da guerra per l'estero.

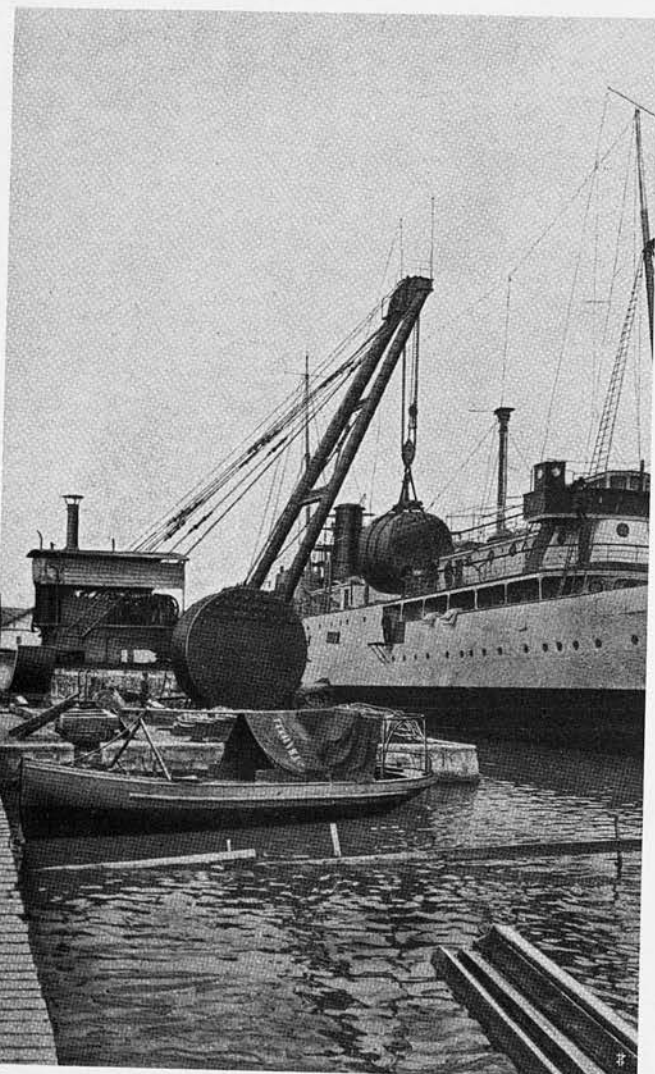

1901 - L'indagine sulla struttura industriale e commerciale, effettuata dal competente ministero, evidenzia che il Cantiere Navale Orlando supera il tetto dei 2.000 addetti. Le forze di lavoro inerenti il settore industriale livornese ammontano complessivamente a 6.338 unità.

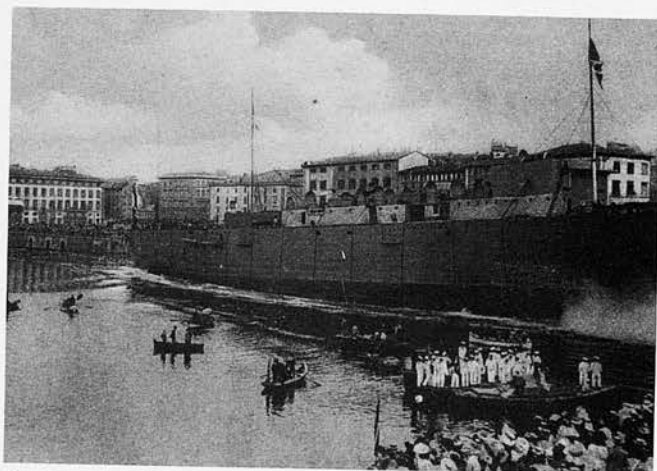

1911 - Si vara l'incrociatore «Giorgio Averoff» per conto della Marina Greca.



1937 - Il Cantiere Navale dimostra ancora una volta la sua elevata qualificazione con la progettazione e costruzione dell'esploratore «Taskent», commissionato dall'Unione Sovietica. Il «Taskent», che stazza 3 mila t., nel corso delle prove, eseguite nel Mar Nero, raggiunge la velocità di 45,6 nodi, rivelandosi, al momento, la nave più veloce del mondo.



1937/43 - Il Cantiere costruisce dieci cacciatorpediniere tipo «Oriani», due incrociatori leggeri tipo «Attilio Regolo», tre corvette e due piroscafi da carico.



1944 - Il Cantiere Navale, l'industria più importante, simbolo dell'operosità e della vita cittadina, a causa degli eventi bellici è ridotto ad un ammasso di rovine.

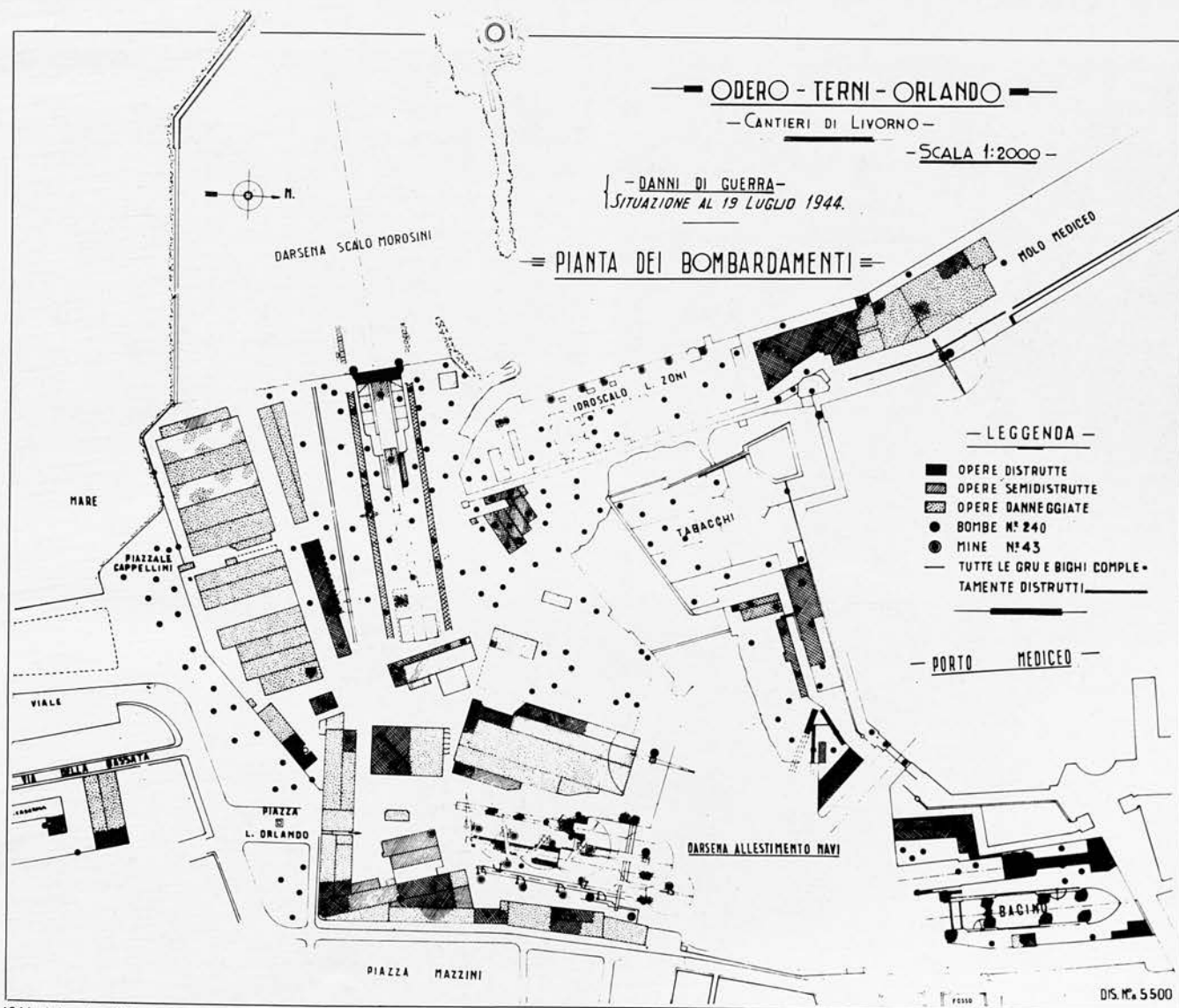

1944 - I danni subiti dal Cantiere sono dettagliatamente indicati dalla pianta. Risulta che lo stabilimento fu distrutto da 240 bombe e 43 mine.



Il Cantiere è requisito dalla Royal Navy inglese, che utilizzerà gli impianti, per i lavori di riparazione alle navi della propria flotta, sino all'ottobre 1945. Si avvia la ricostruzione con il massimo impegno delle maestranze e della direzione. Il Cantiere livornese risulta il primo del settore ad applicare in Italia la prefabbricazione e a introdurre la saldatura in sostituzione della chiodatura.

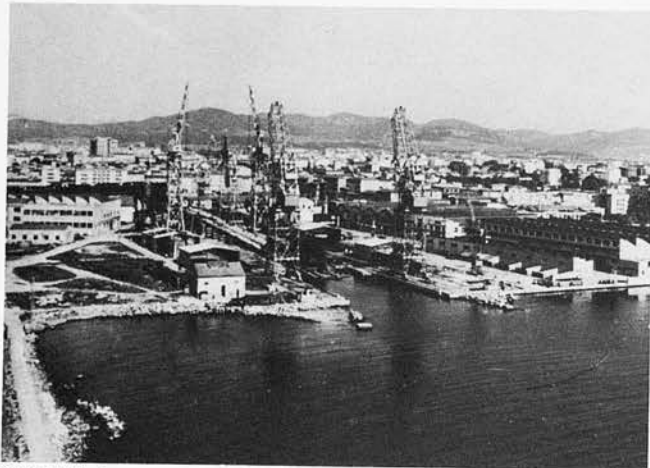

1949, 9 febbraio - «La Gazzetta» lancia una sottoscrizione pubblica per iniziare i lavori di ripristino dello Scalo Morosini (m. 212 x 29,5) allo scopo di consentire al Cantiere Navale la costruzione di navi da 30 mila t.s.l. Il Prefetto aderisce con 50 mila lire. L'IRI decide di stanziare 300 milioni. I lavori iniziano il 17 febbraio.

NUMERO STRAORDINARIO
IL MARTELLO
 DEL CANTIERE ANSALDO DI LIVORNO

ANNO V - N. 21 - LIVORNO 22 NOVEMBRE 1947

LA NOSTRA CITTA' LOTTA IN DIFESA DELLA SUA INDUSTRIA

Occorre cambiare strada

Oggi dalle 10 alle 12 sciopero in tutti i Cantieri d'Italia per esigere lavoro - In un solo anno la massa globale dei salari degli operai del Cantiere è stata ridotta di 240 milioni di lire, analoga situazione alla Vetreria Italiana

FAME, se non sarà ricostruito il nostro porto
 Molti portuali non lavorano un giorno la settimana
 La riduzione del commercio è tragica

Il giornale aziendale «Il Martello», nel maggio 1947, diventa organo di tutte le maestranze. «Il Martello» è il primo giornale di fabbrica pubblicato in Italia. Il periodico assolverà ad un ruolo fondamentale nella lotta per la ricostruzione del Cantiere, contro i licenziamenti e per il potenziamento della struttura produttiva dell'azienda. Tra i redattori si ricordano Peroni, Sarti e Tei.

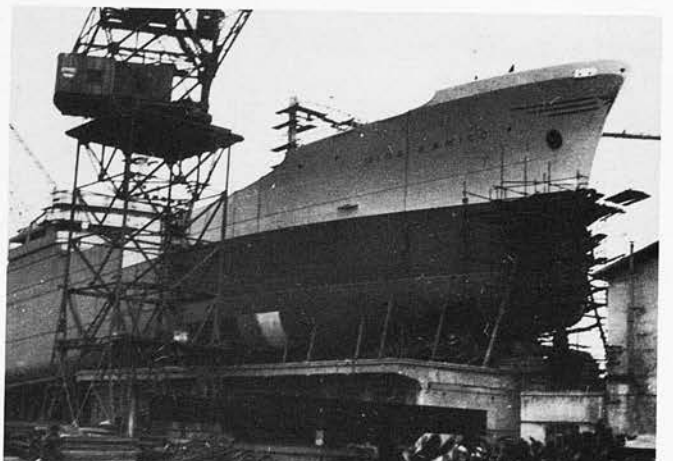

1954, 28 marzo - Dallo Scalo Morosini scende in mare la «Mina D'Amico» (31.500 tsl). Al momento, la nave fa parte delle dieci petroliere più grandi del mondo. Tra le unità di tipo altamente specializzato, costruite in seguito, si ricordano le T/c «Adriana Fassio» e «Antonietta Fassio», le M/n «Auriga», «Tito Campanella», «Viminale» e «Luigi Orlando».

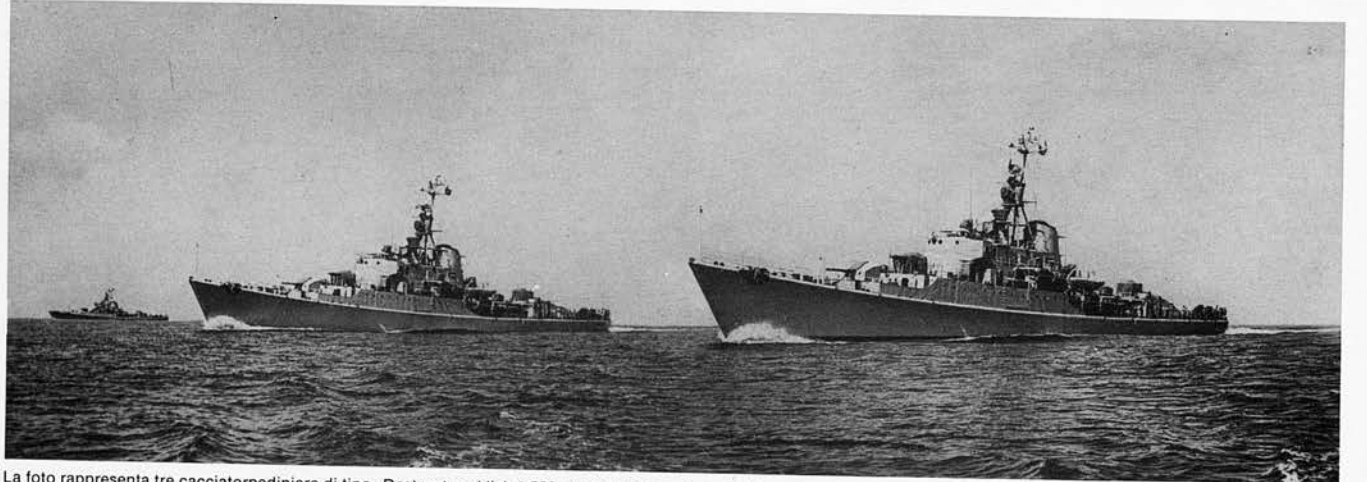

La foto rappresenta tre cacciatorpediniere di tipo «Destructor» (disl. 1.550 t.), costruite negli anni «cinquanta» dal Cantiere per conto della Marina Militare Venezuelana.

IL COMITATO CITTADINO DI DIFESA DEL CANTIERE AI LIVORNESI

L'esistenza della massima industria cittadina è gravemente minacciata.

I 3.500 dipendenti che ne costituivano il tradizionale organico sono oggi ridotti a circa 1.600, già al disotto delle capacità produttive degli impianti esistenti.

L'Ansaldo prosegue purtroppo, nella sua azione tesa a ridurre ulteriormente l'organico, tanto da compromettere definitivamente la vita stessa del Cantiere. E ciò nonostante le assicurazioni fornite dal Ministro delle Partecipazioni Statali.

Livornesi,

non possiamo restare inerti di fronte a siffatta minaccia. Essa verrebbe non solo a colpire le maestranze dell'Ansaldo, ma arrecerebbe un incalcolabile danno all'intera struttura economica cittadina.

Il Comitato Cittadino, consapevole di ciò, raccogliendo l'invito delle Organizzazioni Sindacali dei lavoratori, ha unanimemente deciso una serie di iniziative che culmineranno in una

GIORNATA CITTADINA DI PROTESTA

in difesa del Cantiere.

Livornesi,

la certezza di essere interpreti della vostra volontà unanime costituisce la migliore garanzia che Livorno tutta saprà unirsi nella difesa del suo Cantiere, della sua economia.

Le gloriose tradizioni del Cantiere Navale così intimamente intessute nella vita e nella storia della nostra città, rappresentano un prezioso patrimonio materiale e morale che non può andare perduto.

I LIVORNESI UNITI SAPRANNO DIFENDERLO !

Li, 21 Settembre 1961

Amministrazione Provinciale
Amministrazione Comunale
Camera di Commercio
Camera Confederale del Lavoro (C.G.I.L.)
Unione Sindacale Provinciale (C.I.S.L.)
Camera Sindacale Provinciale (U.I.L.)
Partito Comunista Italiano
Democrazia Cristiana
Partito Liberale Italiano
Partito Socialista Democratico Italiano
Partito Socialista Italiano
Partito Radicale
Partito Repubblicano Italiano
Movimento Cristiano Sociale
Movimento Sociale Italiano

Consiglio Provinciale della Resistenza
Cassa di Risparmi
Associazione Industriali
Società Porto Industriale
Compagnia Lavoratori Portuali
Unione Commerciali
Associazione Commerciali Esercenti
Associazione Provinciale dell'Artigianato
Unione Artigiani della Provincia
Associazione Agenti Marittimi
Associazione SPEDIMAR
Federazione Provinciale Cooperative
Unione Provinciale Cooperative e Mutue
Sindacato Venditori Ambulanti

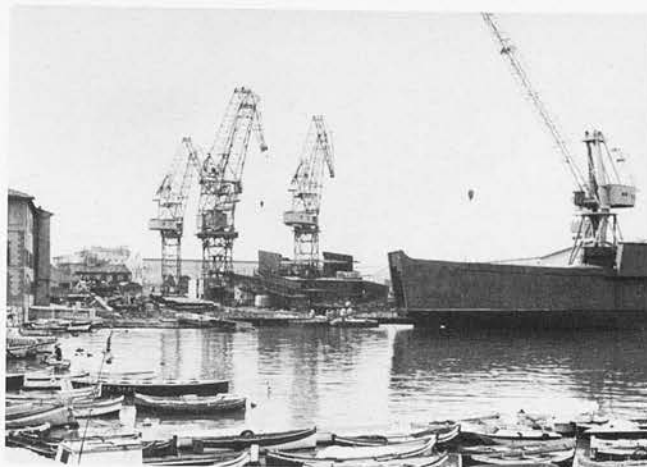

1962, 23/24 ottobre - La lotta intrapresa dalle maestranze, dagli Enti Locali e dall'intera città per salvare il Cantiere Navale, minacciato dalla crisi del settore, nel complesso si conclude positivamente. A Roma è siglato l'accordo fra il Governo, l'I.R.I. e i rappresentanti livornesi.

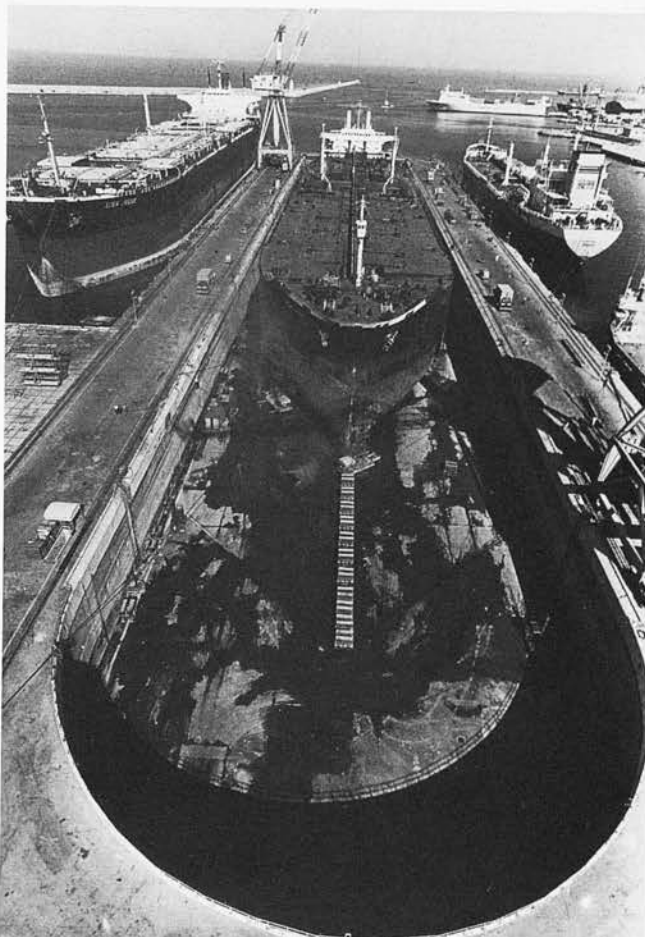

Queste le caratteristiche tecniche del nuovo bacino di carenaggio: lunghezza utile mt. 350, larghezza utile mt. 56, volume d'acqua contenuto nella conca mc. 227.000, tempo necessario per lo svuotamento ore 3 e 30 minuti e per il riempimento ore 2 e 15 minuti. La quota della soglia d'entrata è pari a -10 metri.



L'accordo di Roma prevede una nuova strutturazione del Cantiere, l'impianto a Livorno di un grande stabilimento destinato a costruzioni metalliche del Gruppo Comefi, l'ampliamento della «Spica» e della «Cementeria», nonché la realizzazione di un grande bacino di carenaggio per navi fino a 317.000 d.w.t.



1975, 30 aprile - Nella grande vasca del nuovo Bacino di Carenaggio entra la prima nave per i necessari interventi. Si tratta della «Hydrus» (160.000 tpi). L'impianto «decolla» mentre ancora si lavora alle opere complementari ed alla pavimentazione. Successivamente il Bacino ospita, tra le altre, la «S. Giusto» (227.000 tpi), la «Furness Bridge» (168.000 tpi), la «Agip La Spezia» (140.000 tpi), la «Koyali» (270.000 tpi), la «Beaumont» (290.000 tpi). Il moderno bacino livornese si rivela una struttura fortemente competitiva nello scacchiere mediterraneo.

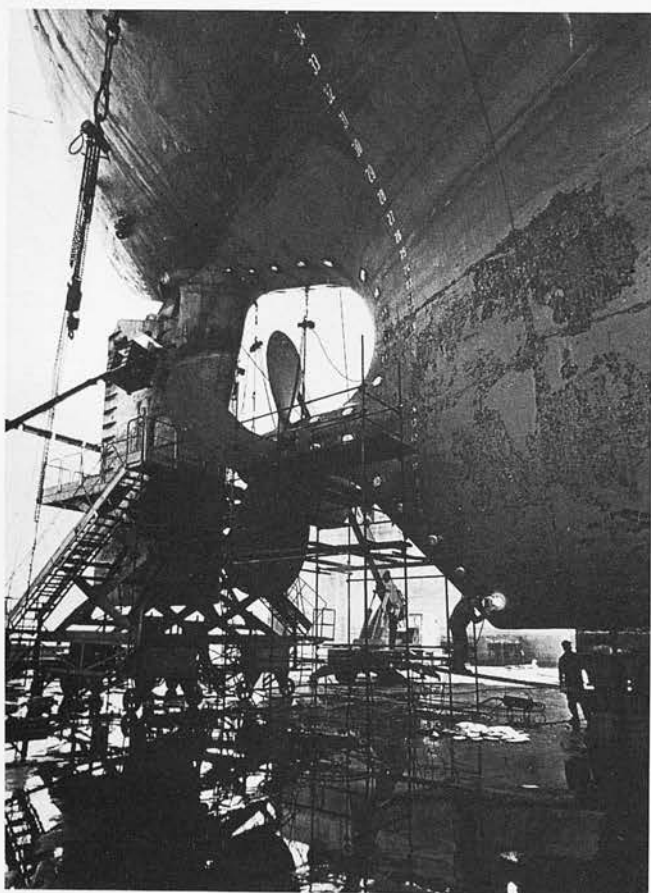

1986, dicembre - Dall'entrata in esercizio dell'impianto, risultano riparate nel Bacino di Carenaggio 393 navi, pari a 30.215.000 tpi, per 264.000 giornate di lavoro complessive, di cui 148.000 effettuate da ditte sussidiarie. L'impianto rappresenta una grossa occasione di lavoro, oltre che per le maestranze del Cantiere Navale, anche per la minore industria navalmecanica. Con l'entrata in funzione del Bacino si afferma lo specifico ruolo dell'antico stabilimento: non un cantiere di costruzione, non un cantiere di riparazione, ma un cantiere di costruzione e di riparazione.



1986 - Si prospetta la necessità di individuare una soluzione che tenga conto delle esigenze di ammodernamento del Cantiere e di un più razionale e qualificato uso delle aree e delle strutture.



1987 - Viene sottolineato che il collocamento del Cantiere in una dimensione meglio rispondente alle esigenze produttive non deve prescindere dal favorire un programmato utilizzo di adeguati spazi e dei bacini di carenaggio da parte delle piccole e medie imprese navalmecaniche.

T O P O G R A F I A

Superficie, popolazione e densità

Superficie: intero territorio del Comune	kmq.	104,79
acque interne	"	1,26
Popolazione: 1° gennaio	abit.	174.065
31 dicembre	"	173.114
Densità della popolazione per kmq. 1° gennaio	abit.	1.661
31 dicembre	"	1.652

Altimetria

Altezza massima (Poggio Lecceta - Valle Benedetta)	m.	462
Altezza minima	livello del mare	
Altezza della piazza del Comune	m.	3

Posizione geografica - Palazzo Comunale

Latitudine nord	43° 33' 10''
Longitudine est Greenwich	10° 17' 45''
ovest Monte Mario	2° 8' 38''

Confini

Nord:	comuni di Pisa e Collesalvetti
Est:	comuni di Collesalvetti e Rosignano Marittimo
Sud:	comune di Rosignano Marittimo e Mare Tirreno
Ovest:	Mare Tirreno

V I A B I L I T A'

Strade comunali: lunghezza e superficie

Urbane	ml. 190.661	pari a mq. 2.255.000
Extra urbane	" 18.667	" " " 202.800
Totale	" 209.328	" " " 2.457.800

Tipo di pavimentazione

Bitume	mq. 2.364.400
Lastrico e calcestruzzo	" 43.800
Macadam	" 49.600
Totale	" 2.457.800

LA POPOLAZIONE DI LIVORNO DALLE ORIGINI

Anno	EPOCA STORICA	Presente	Residente
900/1000		300/400	-
1121	dopo la cessione alla Repubblica Pisana	500	-
1284	dopo la battaglia della Meloria	400	-
1392	quando i pisani la circondarono di mura	900	-
1413	all'epoca del condominio Genova-Firenze	1.000	-
1423	dopo la cessione ai fiorentini (1421)	1.200	-
1430	dopo la peste	800	-
1440/80	dopo la peste	600	-
1485	dopo la visita di Lorenzo il Magnifico (1480)	800	-
1551	al primo censimento di Cosimo I dei Medici	870	-
1560	al secondo censimento di Cosimo I dei Medici	1.059	-
1587	all'inizio del regno di Ferdinando I	2.100	-
1601	dopo l'emanazione della legge livornina (1593)	4.985	-
1606	alla proclamazione a città (19 marzo 1606)	8.000	-
1609	all'inizio del regno di Cosimo II	9.785	-
1622	al censimento del 2° anno della reggenza di Ferdinando II	9.034	-
1633	dopo la peste del 1630-31	9.650	-
1644	alla costruz. dei nuovi quartieri della Venezia e di San Marco	12.000	-
1670	alla morte di Ferdinando II	17.000	-
1689	epoca dell'emanaz. di disposiz. fiscali e razz. (Cosimo II)	17.000	-
1694	epoca dell'emanaz. di disposiz. fiscali e razz. (Cosimo II)	17.709	-
1700		18.000	-
1705		20.000	-
1710		21.500	-
1715		24.500	-
1720		25.847	-
1725		24.600	-
1730		25.600	-
1735		28.600	-
1737	all'estinzione della dinastia medicea	28.800	-
1745	al censimento fatto dalla reggenza di Francesco II di Lorena	32.500	-
1766	nel secondo anno di regno di Leopoldo I di Lorena	36.000	-
1790	all'inizio della reggenza di Ferdinando III di Lorena	39.441	-
1793	durante il blocco francese del porto di Genova	41.278	-
1796)	46.158	-
1797	(44.828	-
1798)	47.848	-
1799	(48.042	-
1800)	48.170	-
1801	(46.949	-
1802) durante le guerre napoleoniche	48.476	-
1803	(50.313	-
1804)	50.395	-
1805	(51.109	-
1806)	52.446	-

segue: LA POPOLAZIONE DI LIVORNO DALLE ORIGINI

Anno	EPOCA STORICA	Presente	Residente
1807)	-	-
1808	(50.004	-
1809)	52.671	-
1810	(durante le guerre napoleoniche	-	-
1811)	-	-
1812	(-	-
1813)	48.630	-
1814	alla restaurazione lorenese	49.942	-
1820		62.700	-
1825		67.565	-
1830		72.924	-
1835		76.258	-
1840		79.752	-
1845		80.195	-
1850		83.359	-
1858		94.741	-
1860	all'annessione al Regno d'Italia	94.400	-
1861	1° censimento generale (31 dicembre)	96.471	94.794
1871	2° censimento generale (31 dicembre)	97.096	96.432
1881	3° censimento generale (31 dicembre)	97.615	96.937
1901	4° censimento generale (9 febbraio)	98.321	96.094
1911	5° censimento generale (11 giugno)	105.315	103.723
1921	6° censimento generale (1 dicembre)	114.809	113.639
1931	7° censimento generale (21 aprile)	124.391	120.443
1936	8° censimento generale (21 aprile)	128.538	124.963
1951	9° censimento generale (4 novembre)	145.727	142.333
1951)	146.103	142.701
1952	(147.984	144.503
1953)	149.753	146.169
1954	(152.128	148.343
1955)	154.420	150.417
1956	(popolazione calcolata al 31 dicembre	156.788	152.672
1957)	159.589	155.305
1958	(162.284	157.774
1959)	164.175	159.517
1960	(-	161.379
1961	10° censimento generale (15 ottobre)	165.536	161.077
1961)	-	161.614
1962	(-	163.857
1963)	-	165.759
1964	(-	168.172
1965) popolazione calcolata al 31 dicembre	-	169.899
1966	(-	170.884
1967)	-	172.005
1968	(-	172.794

segue: LA POPOLAZIONE DI LIVORNO DALLE ORIGINI

Anno	EPOCA STORICA	Presente	Residente
1969)	-	173.839
1970	(popolazione calcolata al 31 dicembre	-	175.280
1971	11° censimento generale (24 ottobre)	179.649	174.791
1971)	-	175.151
1972	(-	176.236
1973)	-	177.187
1974	(-	177.526
1975)	-	177.691
1976	(popolazione calcolata al 31 dicembre	-	177.687
1977)	-	177.523
1978	(-	177.101
1979)	-	176.757
1980	(-	176.249
1981	12° censimento generale (25 ottobre)	179.347	175.741
1981)	-	175.589
1982	(-	175.803
1983) popolazione calcolata al 31 dicembre	-	176.298
1984	(-	175.803
1985)	-	175.104
1986	(-	174.065
1987)	-	173.114

**CALCOLO DELLA POPOLAZIONE IN BASE AI RISULTATI
DEL 12° CENSIMENTO GENERALE DELLA POPOLAZIONE**

	Maschi	Femmine	Totale
Censimento 25 ottobre 1981			
Popolazione residente	83.982	91.759	175.741
Calcolo popolazione residente			
31 dicembre 1981	83.920	91.669	175.589
31 dicembre 1982	84.026	91.777	175.803
31 dicembre 1983	84.080	92.214	176.298
31 dicembre 1984	84.025	91.778	175.803
31 dicembre 1985	83.663	91.441	175.104
31 dicembre 1986	83.194	90.871	174.065
Anno 1987			
31 gennaio	83.159	90.834	173.993
28 febbraio	83.102	90.813	173.915
31 marzo	83.044	90.742	173.786
30 aprile	83.072	90.699	173.771
31 maggio	83.049	90.656	173.705
30 giugno	82.975	90.603	173.578
31 luglio	82.945	90.549	173.494
31 agosto	82.934	90.526	173.460
30 settembre	82.903	90.515	173.418
31 ottobre	82.872	90.492	173.364
30 novembre	82.836	90.468	173.304
31 dicembre	82.721	90.393	173.114

SUPERFICIE TERRITORIALE E DENSITA'
DEI COMUNI DELLA PROVINCIA
- Censimento 1981 -

C O M U N I	Superficie territoriale kmq	Densità ab/kmq
Bibbona	65,55	40
Campiglia Marittima	83,13	150
Campo nell'Elba	55,66	75
Capoliveri	39,51	57
Capraia Isola	19,26	21
Castagneto Carducci	142,29	58
Cecina	42,94	567
Collesalvetti	107,58	133
Livorno	104,79	1.677
Marciana	45,29	51
Marciana Marina	5,76	339
Piombino	130,13	303
Porto Azzurro	13,36	230
Portoferraio	47,76	227
Rio Marina	19,54	119
Rio nell'Elba	16,78	54
Rosignano Marittimo	120,82	219
San Vincenzo	33,14	228
Sassetta	26,59	22
Suvereto	92,95	34
 Totale Provincia	 1.212,83	 286

POPOLAZIONE RESIDENTE NEI COMUNI DELLA PROVINCIA - Censimenti 1861/1981

ANNI	C O M U N I D E L L A P R O V I N C I A																			
	Bibbona	Campiglia Marittima	Campo nell'Elba	Capoliveri	Capraia Isola	Castagneto Carducci	Cecina	Collesalveti	L I V O R N O	Marciana	Marciana Marina	Piombino	Porto Azzurro	Portoferraio	Rio Marina	Rio nell'Elba	Rosignano Marittimo	San Vincenzo	Sassetta	Suvereto
1861	1516	4395	2165	1518	862	4613	3530	6666	94794	2583	2135	2905	2421	5057	2752	2269	7403	343	966	2333
1871	1817	4648	2939	1533	576	4833	4231	7349	96432	2440	2346	3625	2444	6013	2949	2431	7953	363	899	2017
1881	2187	5087	2834	1747	762	5289	5091	7771	96937	2273	2426	4058	2786	5563	4001	2583	8536	941	1070	2405
1901	2660	6131	3623	2235	560	6405	7044	9102	96.094	2275	1827	7668	2352	6148	4121	2462	9611	1225	1429	3306
1911	3028	7240	3038	2773	502	7113	8035	9255	103.723	2273	1664	18619	2544	9544	4783	2855	10151	1617	1372	3593
1921	3256	8107	3723	2635	561	7505	8880	9544	113.639	2445	1731	23541	2555	8942	4601	2859	12316	1953	1416	3854
1931	3215	7574	3288	2424	385	7834	10974	9906	120.443	2483	1804	25981	2369	11323	4093	2148	16554	3202	1387	3828
1936	3014	7664	3696	2431	341	8039	10527	10027	124.963	2495	1698	27548	2429	11825	3893	1917	17601	3927	1320	3989
1951	3333	8793	4231	2233	465	8219	12539	10825	142.333	2309	1751	32336	3078	10385	3533	1601	23776	5089	1233	4086
1961	3109	9266	4064	2168	467	7866	16590	10395	161.077	2191	1777	35940	3006	10272	3613	1372	27083	5673	873	3246
1971	2640	11350	4066	2193	323	7622	21369	10285	174.791	2186	1830	39654	2929	10629	2681	1029	28799	7182	682	3025
1981	2651	12463	4148	2239	395	8240	24336	14346	175.741	2305	1955	39401	3073	10839	2317	907	29985	7558	585	3173

POPOLAZIONE PRESENTE NEI COMUNI DELLA PROVINCIA - Censimenti 1861/1981

ANNI	COMUNI DELLA PROVINCIA																			
	Bibbona	Campiglia Marittima	Campo nell'Elba	Capoliveri	Capraia Isola	Castagneto Carducci	Cecina	Collesalveti	LIVORNO	Marciana	Marciana Marina	Piombino	Porto Azzurro	Portoferraio	Rio Marina	Rio nell'Elba	Rosignano Marittimo	San Vincenzo	Sassetta	Suvereto
1861	1646	5738	2089	1477	684	4711	3687	6682	96471	2412	2061	3268	2058	5793	2439	2011	7511	448	1010	2267
1871	1812	5450	2748	1618	476	5367	4058	7422	97096	2206	2193	3981	2255	6014	2588	2133	8000	426	950	2500
1881	2244	5498	2954	1735	801	6005	5175	7705	97615	2203	2235	4574	2914	5867	3505	2584	8410	982	1076	2641
1901	2601	6556	3644	2285	547	6748	6994	9016	98321	2212	1740	8272	2476	6940	3772	2487	9708	1283	1397	3458
1911	2995	7233	3638	2766	551	7112	8077	9353	105315	2234	1565	19572	2714	9800	4878	2855	10213	1647	1249	3596
1921	3213	8148	3673	2589	551	7887	8877	9634	114809	2370	1636	23516	2510	8825	4511	2800	12332	1967	1389	3909
1931	3189	7631	3668	2431	570	7780	10957	9937	124391	2416	1644	26120	2598	11333	3730	2039	16637	3273	1299	3752
1936	3031	7621	4176	2432	537	7759	10565	9941	128538	2417	1586	27381	2742	12821	3569	1898	17209	3923	1083	4062
1951	3383	8991	4226	2084	518	8224	12649	11000	145727	2279	1684	32117	3008	10069	3307	1555	23646	5112	1199	4126
1961	3012	9463	3903	2207	619	7659	16639	10385	165536	2161	1655	35562	2967	10983	3219	1282	26683	5615	803	3233
1971	2586	11283	3873	2106	375	7466	21715	10161	179649	2101	1648	39966	2854	10613	2409	948	28533	7049	626	2949
1981	2637	12351	4401	2140	458	8124	24241	14139	179347	2249	1773	39141	3067	11157	2260	843	29832	7432	569	3131

MOVIMENTO NATURALE E MIGRATORIO DELLA POPOLAZIONE RESIDENTE

	Gennaio		Febbraio		Marzo		Aprile		Maggio		Giugno		Luglio		Agosto		Settembre		Ottobre		Novembre		Dicembre		Totale		
	M	MF	M	MF	M	MF	M	MF	M	MF	M	MF	M	MF	M	MF	M	MF	M	MF	M	MF	M	MF	M	MF	
Nati vivi																											
nel Comune	40	85	42	63	43	74	40	90	37	85	41	93	58	108	53	96	50	103	38	85	55	85	38	91	535	1050	
in altri Comuni	10	15	4	11	4	10	4	9	7	15	6	11	5	10	6	12	9	14	6	9	6	10	4	13	71	139	
all'estero	-	-	-	-	1	1	-	1	-	1	-	-	1	2	-	1	-	-	-	-	-	-	-	-	2	6	
Totale nati	50	100	46	74	48	85	44	100	44	101	47	104	64	120	59	109	59	117	44	94	61	95	42	104	608	1203	
Morti																											
nel Comune	97	190	61	123	72	164	67	149	80	150	65	138	61	141	55	128	66	118	63	136	76	139	92	177	855	1753	
in altri Comuni	7	14	7	12	12	15	6	10	14	21	5	10	10	14	9	16	10	13	11	17	7	14	5	9	103	165	
all'estero	-	-	-	-	-	-	2	2	-	-	-	-	-	-	-	-	-	-	-	-	-	-	-	-	2	2	
Totale morti	104	204	68	135	84	179	75	161	94	171	70	148	71	155	64	144	76	131	74	153	83	153	97	186	960	1920	
Variazione movimento naturale	-54	-104	22	-61	-36	-94	-31	-61	-50	-70	-23	-44	-7	-35	-5	-35	-17	-14	-30	-59	-22	-58	-55	-82	-352	-717	
Immigrati																											
da altri Comuni	117	190	86	178	89	182	89	151	97	158	52	99	105	170	88	163	102	176	135	241	116	225	90	160	1166	2093	
dall'estero	6	10	9	15	22	28	78	89	36	46	14	23	8	14	16	28	14	25	9	23	1	7	4	8	217	316	
altri	2	3	-	1	1	1	1	1	2	2	1	1	-	-	-	-	2	5	1	1	-	-	1	3	11	18	
Totale immigrati	125	203	95	194	112	211	168	241	135	206	67	123	113	184	104	191	118	206	145	265	117	232	95	171	1394	2427	
Emigrati																											
per altri Comuni	98	160	110	188	104	190	107	189	106	200	105	184	134	230	108	186	111	193	139	245	123	214	153	275	1398	2454	
per l'estero	8	11	20	23	30	56	2	6	2	2	13	22	2	3	2	4	21	41	7	15	8	20	2	4	117	207	
altri	-	-	-	-	-	-	-	-	-	-	-	-	-	-	-	-	-	-	-	-	-	-	-	-	-	-	
Totale emigrati	106	171	130	211	134	246	109	195	108	202	118	206	136	233	110	190	132	234	146	260	131	234	155	279	1515	2661	
Variazione movimento migratorio	+19	+32	-35	-17	-22	-35	+59	+46	+27	+4	-51	-83	-23	-49	-6	+1	-14	-28	-1	+5	-14	-2	-60	-108	-121	-234	
Variazione movimento complessivo	-35	-72	-57	-78	-58	-129	+28	-15	-23	-66	-74	-127	-30	-84	-11	-34	-31	-42	-31	-54	-36	-60	-115	-190	-473	-951	

MOVIMENTO MIGRATORIO DELLA POPOLAZIONE RESIDENTE PER GRUPPI DI ETÀ

	Gennaio		Febbraio		Marzo		Aprile		Maggio		Giugno		Luglio		Agosto		Settembre		Ottobre		Novembre		Dicembre		Totale		
	M	MF	M	MF	M	MF	M	MF	M	MF	M	MF	M	MF	M	MF	M	MF	M	MF	M	MF	M	MF	M	MF	
Immigrati																											
fino a 11 anni	16	23	11	25	12	22	17	29	6	13	5	12	16	21	12	28	9	27	20	34	16	28	5	11	145	273	
da 12 a 15 anni	5	5	6	11	-	5	2	4	1	2	-	-	1	5	6	11	3	5	4	10	6	8	8	12	42	78	
da 16 a 24 anni	31	40	18	33	15	31	34	45	37	48	14	24	30	44	22	35	35	52	42	65	27	48	33	47	338	512	
da 25 a 34 anni	33	56	27	51	49	76	75	99	59	78	27	44	35	55	32	57	44	63	41	66	32	57	23	45	477	747	
da 35 a 44 anni	15	27	7	21	14	29	21	31	11	22	8	12	10	17	16	25	12	23	21	46	9	22	12	21	156	296	
da 45 a 54 anni	12	20	11	17	6	12	8	10	10	16	6	11	10	16	9	15	5	9	8	16	8	22	9	14	102	178	
da 55 a 64 anni	6	15	7	14	9	15	7	11	5	10	3	7	7	11	2	7	7	14	5	9	12	22	2	8	72	143	
da 65 anni e oltre	7	17	8	22	7	21	4	12	6	17	4	13	4	15	5	13	3	13	4	19	7	25	3	13	62	200	
Totale	125	203	95	194	112	211	168	241	135	206	67	123	113	184	104	191	118	206	145	265	117	232	95	171	1394	2427	
Emigrati																											
fino a 11 anni	9	16	7	15	10	22	15	25	8	17	11	20	23	31	11	18	18	31	14	31	6	20	14	24	146	270	
da 12 a 15 anni	3	5	4	8	6	10	3	8	3	9	3	6	6	13	7	15	4	10	9	13	2	4	10	15	60	116	
da 16 a 24 anni	27	37	27	49	25	49	26	42	25	50	22	37	27	44	19	34	25	41	29	50	32	53	40	61	324	547	
da 25 a 34 anni	32	46	46	62	49	81	27	48	34	47	45	67	29	47	28	37	43	66	44	70	49	68	34	60	460	699	
da 35 a 44 anni	10	22	21	33	17	30	14	26	15	29	19	32	24	45	15	28	10	23	23	37	13	25	9	21	190	351	
da 45 a 54 anni	9	14	10	15	8	14	10	17	6	10	10	16	11	18	10	20	13	26	11	22	8	22	18	39	124	233	
da 55 a 64 anni	5	9	10	18	10	18	7	10	9	20	4	15	12	22	12	19	12	19	7	13	12	20	18	30	118	213	
da 65 anni e oltre	11	22	5	11	9	22	7	19	8	20	4	13	4	13	8	19	7	18	9	24	9	22	12	29	93	232	
Totale	106	171	130	211	134	246	109	195	108	202	118	206	136	233	110	190	132	234	146	260	131	234	155	279	1515	2661	

MOVIMENTO MIGRATORIO DELLA POPOLAZIONE RESIDENTE PER PROFESSIONE O CONDIZIONE NON PROFESSIONALE

	Gennaio		Febbraio		Marzo		Aprile		Maggio		Giugno		Luglio		Agosto		Settembre		Ottobre		Novembre		Dicembre		Totale			
	M	MF	M	MF	M	MF	M	MF	M	MF	M	MF	M	MF	M	MF	M	MF	M	MF	M	MF	M	MF	M	MF	M	MF
Immigrati																												
agricoltura	-	-	-	-	-	-	1	1	-	1	1	1	2	2	-	-	-	-	-	-	-	-	-	1	2	5	7	
industria e artigianato	13	16	14	15	18	21	50	51	52	56	12	13	14	17	10	12	12	12	9	11	8	10	13	16	225	250		
trasporti e comunicazioni	8	8	1	1	4	4	1	1	2	2	-	-	5	5	4	4	3	3	1	1	3	3	5	5	37	37		
commercio	3	3	5	7	10	12	32	36	5	6	1	1	3	4	5	7	4	4	6	7	7	13	1	3	82	103		
banca e assicurazioni	-	-	1	1	1	1	-	-	-	-	-	-	3	3	1	1	2	2	2	2	1	1	1	1	12	12		
difesa	33	33	18	18	31	31	28	28	27	27	28	29	33	34	34	34	49	49	58	58	37	37	36	36	412	414		
amministrazioni pubbliche	8	17	8	18	6	21	11	22	10	18	5	11	6	13	4	13	6	14	11	25	8	14	3	11	86	197		
amministrazioni private	6	10	8	11	6	8	1	1	-	1	5	11	10	10	6	9	10	13	6	10	5	10	5	7	68	101		
culto	-	1	-	4	2	3	-	2	-	2	-	2	-	1	-	-	-	2	-	9	-	7	-	4	2	37		
arti libere	3	3	-	2	-	-	4	4	6	6	-	-	1	1	2	2	1	2	4	6	5	6	2	3	28	35		
servizi domestici	-	-	-	3	1	2	2	4	-	3	1	2	-	1	-	1	-	1	-	3	-	-	1	3	5	23		
condizione non professionale	46	104	35	103	23	92	17	57	31	77	10	43	22	76	33	99	26	92	39	116	35	112	24	73	341	1044		
senza indicazione di professione	5	8	5	11	10	16	21	34	2	7	4	10	14	17	5	9	5	12	9	17	8	19	3	7	91	167		
Totale	125	203	95	194	112	211	168	241	135	206	67	123	113	184	104	191	118	206	145	265	117	232	95	171	1394	2427		
Emigrati																												
agricoltura	-	-	2	2	1	1	2	2	-	-	1	1	4	5	-	-	-	-	1	1	1	1	1	1	13	14		
industria e artigianato	9	10	18	18	16	19	9	11	22	25	18	22	9	10	7	9	12	12	20	23	14	16	14	19	168	194		
trasporti e comunicazioni	3	3	3	3	2	2	3	3	4	4	3	3	7	7	1	1	2	2	4	5	3	3	3	3	38	39		
commercio	5	7	8	8	6	8	3	5	7	11	18	24	5	7	14	16	9	15	7	10	7	12	9	14	98	137		
banca e assicurazioni	1	1	-	-	2	2	-	-	1	1	1	1	2	2	2	2	2	2	3	3	3	3	-	-	17	17		
difesa	29	29	39	39	37	37	29	29	21	21	33	33	35	35	23	23	25	25	36	36	50	50	44	44	401	401		
amministrazioni pubbliche	5	10	6	12	9	12	7	13	9	13	4	12	12	24	12	18	5	10	12	19	5	12	8	19	94	174		
amministrazioni private	6	6	1	5	10	26	3	7	4	4	6	11	1	1	2	3	11	15	5	10	5	8	10	12	64	108		
culto	-	2	-	1	1	3	-	2	-	2	-	1	-	2	1	1	1	6	2	6	1	1	-	7	6	34		
arti libere	5	5	11	14	9	10	6	7	4	5	5	6	11	11	5	7	4	4	4	4	7	12	4	9	75	94		
servizi domestici	-	1	-	-	-	1	-	-	-	-	-	-	-	-	-	-	-	1	-	2	-	1	-	-	-	6		
condizione non professionale	41	93	40	101	33	111	44	113	34	111	25	87	45	121	42	106	59	138	48	127	33	108	57	140	501	1356		
senza indicazione di professione	2	4	2	8	8	14	3	3	2	5	4	5	5	8	1	4	2	4	4	14	2	7	5	11	40	87		
Totale	106	171	130	211	134	246	109	195	108	202	118	206	136	233	110	190	132	234	146	260	131	234	155	279	1515	2661		

MOVIMENTO DELLA POPOLAZIONE PRESENTE

	Gennaio		Febbraio		Marzo		Aprile		Maggio		Giugno		Luglio		Agosto		Settembre		Ottobre		Novembre		Dicembre		Totale		
	M	MF	M	MF	M	MF	M	MF	M	MF	M	MF	M	MF	M	MF	M	MF	M	MF	M	MF	M	MF	M	MF	
N a t i																											
vivi:																											
legittimi	32	74	42	67	44	90	50	103	48	104	41	95	66	125	61	108	48	109	41	89	57	100	42	93	572	1157	
naturali riconosciuti	3	7	5	8	6	12	1	5	-	7	5	7	2	4	2	8	2	10	2	8	7	7	5	9	40	92	
naturali non riconosciuti	-	-	-	-	-	-	-	-	-	-	-	1	-	-	1	1	-	-	-	-	-	1	-	-	1	3	
morti:																											
legittimi	1	1	2	2	-	-	-	-	-	-	1	1	-	1	-	-	2	2	-	-	1	1	1	1	1	8	9
naturali	-	-	-	-	-	-	-	-	-	-	-	-	-	-	-	-	-	-	-	-	-	-	-	-	-	-	-
Totale nati	36	82	49	77	50	102	51	108	48	111	47	104	68	130	64	117	52	121	43	97	65	109	48	103	621	1261	
di cui:																											
da parti doppi	-	-	4	6	-	-	-	-	2	2	3	4	-	2	-	4	1	2	2	2	3	4	-	2	15	28	
da parti tripli	-	-	-	-	-	-	-	-	-	-	-	-	-	-	-	-	-	-	-	-	-	-	-	-	-	-	-
M o r t i																											
nel 1° anno di vita	1	1	1	2	-	1	2	2	-	-	-	-	1	2	1	1	-	2	-	-	-	-	-	-	-	6	11
oltre il 1° anno di vita	103	194	69	140	85	185	78	178	91	167	77	155	73	159	64	139	65	124	76	162	85	156	102	199	968	1958	
Totale morti	104	195	70	142	85	186	80	180	91	167	77	155	74	161	65	140	65	126	76	162	85	156	102	199	974	1969	

NUZIALITA' - Rito e stato civile dei contraenti

	Gennaio	Febbraio	Marzo	Aprile	Maggio	Giugno	Luglio	Agosto	Settembre	Ottobre	Novembre	Dicembre	Totale
Rito													
Religioso	18	23	36	37	75	63	53	58	93	76	14	29	575
Civile	12	20	23	23	26	27	28	37	43	30	10	34	313
Totale	30	43	59	60	101	90	81	95	136	106	24	63	888
Stato civile													
Celibi	29	35	55	55	98	85	76	80	127	103	20	55	818
Nubili	29	40	56	58	97	88	77	85	131	104	23	56	844
Vedovi	1	2	2	1	1	-	-	5	-	1	-	2	15
Vedove	1	2	2	-	-	1	1	1	1	-	-	-	9
Divorziati	-	6	2	4	2	5	5	10	9	2	4	6	55
Divorziate	-	1	1	2	4	1	3	9	4	2	1	7	35
Totale	60	86	118	120	202	180	162	190	272	212	48	126	1776

NUZIALITA' - Età dei contraenti

	Gennaio	Febbraio	Marzo	Aprile	Maggio	Giugno	Luglio	Agosto	Settembre	Ottobre	Novembre	Dicembre	Totale
Sposo													
fino a 18 anni	-	-	1	-	-	-	6	-	-	1	1	-	9
da 19 a 20 anni	-	1	3	8	4	-	1	-	-	3	2	1	23
da 21 a 24 anni	8	11	15	18	20	15	14	23	36	21	8	10	199
da 25 a 29 anni	14	12	21	18	42	40	32	35	58	55	7	33	367
da 30 a 34 anni	5	9	13	10	29	24	20	22	26	18	2	9	187
da 35 a 39 anni	1	5	2	3	3	8	5	5	8	6	-	1	47
da 40 a 44 anni	1	-	1	2	2	1	2	7	3	1	2	5	27
da 45 a 49 anni	-	1	-	-	-	2	-	-	3	1	1	-	8
da 50 a 54 anni	-	2	2	-	-	-	-	2	2	-	1	3	12
da 55 a 59 anni	-	2	1	1	1	-	1	1	-	-	-	-	7
da 60 a 64 anni	1	-	-	-	-	-	-	-	-	-	-	1	2
da 65 anni ed oltre	-	-	-	-	-	-	-	-	-	-	-	-	-
Totale	30	43	59	60	101	90	81	95	136	106	24	63	888
Sposa													
fino a 18 anni	-	2	2	8	1	-	7	2	4	8	1	1	36
da 19 a 20 anni	1	5	10	8	18	13	7	9	8	9	6	5	99
da 21 a 24 anni	17	18	23	20	40	31	25	35	58	47	8	22	344
da 25 a 29 anni	9	10	14	15	30	34	28	29	46	34	6	20	275
da 30 a 34 anni	2	1	6	4	11	10	13	12	12	6	-	9	86
da 35 a 39 anni	-	3	1	3	-	2	-	3	4	2	-	1	19
da 40 a 44 anni	-	1	-	1	-	-	-	4	2	-	2	2	12
da 45 a 49 anni	-	1	1	-	1	-	-	1	2	-	-	2	8
da 50 a 54 anni	-	-	1	-	-	-	1	-	-	-	1	1	4
da 55 a 59 anni	-	2	1	1	-	-	-	-	-	-	-	-	4
da 60 a 64 anni	1	-	-	-	-	-	-	-	-	-	-	-	1
da 65 anni ed oltre	-	-	-	-	-	-	-	-	-	-	-	-	-
Totale	30	43	59	60	101	90	81	95	136	106	24	63	888

NUZIALITA' - Grado di istruzione dei contraenti

	Gennaio	Febbraio	Marzo	Aprile	Maggio	Giugno	Luglio	Agosto	Settembre	Ottobre	Novembre	Dicembre	Totale
Sposo													
Laurea	4	6	4	7	9	9	9	11	12	11	2	10	94
Media superiore	11	13	13	17	26	33	29	35	58	38	6	13	292
Media inferiore	14	20	34	29	53	43	43	40	55	48	9	33	421
Elementare	1	4	8	7	13	5	-	9	11	9	7	7	81
Totale	30	43	59	60	101	90	81	95	136	106	24	63	888
Sposa													
Laurea	4	5	6	2	5	6	6	5	5	7	2	4	57
Media superiore	7	13	20	21	40	35	32	35	67	49	7	26	352
Media inferiore	17	22	27	30	48	45	38	46	54	48	11	25	411
Elementare	2	3	6	7	8	4	5	9	10	2	4	8	68
Totale	30	43	59	60	101	90	81	95	136	106	24	63	888

NUZIALITA' SECONDO IL GRADO DI ISTRUZIONE DEI CONTRAENTI

Sposi		Laurea	Media superiore	Media inferiore	Licenza elementare	Totale
Laurea		31	49	14	-	94
Media superiore		23	177	88	4	292
Media inferiore		3	114	271	33	421
Elementare		-	12	38	31	81
Totale		57	352	411	68	888

NUZIALITA' SECONDO L'ETA' DEI CONTRAENTI

Sposi		fino a 18 anni	da 19 a 20 anni	da 21 a 24 anni	da 25 a 29 anni	da 30 a 34 anni	da 35 a 39 anni	da 40 a 44 anni	da 45 a 49 anni	da 50 a 54 anni	da 55 a 59 anni	da 60 a 64 anni	da 65 anni ed oltre	Totale
fino a 18 anni		8	1	-	-	-	-	-	-	-	-	-	-	9
da 19 a 20 anni		8	12	3	-	-	-	-	-	-	-	-	-	23
da 21 a 24 anni		10	44	125	20	-	-	-	-	-	-	-	-	199
da 25 a 29 anni		10	32	162	146	17	-	-	-	-	-	-	-	367
da 30 a 34 anni		-	8	46	88	44	1	-	-	-	-	-	-	187
da 35 a 39 anni		-	2	6	18	14	6	1	-	-	-	-	-	47
da 40 a 44 anni		-	-	2	3	11	5	5	1	-	-	-	-	27
da 45 a 49 anni		-	-	-	-	-	5	3	-	-	-	-	-	8
da 50 a 54 anni		-	-	-	-	-	2	2	6	2	-	-	-	12
da 55 a 59 anni		-	-	-	-	-	-	1	1	1	4	-	-	7
da 60 a 64 anni		-	-	-	-	-	-	-	-	1	-	1	-	2
da 65 anni ed oltre		-	-	-	-	-	-	-	-	-	-	-	-	-
Totale		36	99	344	275	86	19	12	8	4	4	1	-	888

NUZIALITA' SECONDO LO STATO CIVILE DEI CONTRAENTI

Sposi		Nubili	Vedove	Divorziate	Totale
Celibi		801	-	17	818
Vedovi		1	6	8	15
Divorziati		42	3	10	55
Totale		844	9	35	888

DECESSI NELLA POPOLAZIONE PRESENTE SECONDO LE CAUSE E IL SESSO

	Gennaio		Febbraio		Marzo		Aprile		Maggio		Giugno		Luglio		Agosto		Settembre		Ottobre		Novembre		Dicembre		Totale		
	M	MF	M	MF	M	MF	M	MF	M	MF	M	MF	M	MF	M	MF	M	MF	M	MF	M	MF	M	MF	M	MF	
Tumori	31	47	20	37	30	48	28	54	29	51	21	42	27	44	23	41	18	39	21	43	20	34	31	52	299	532	
Malattie infettive e parassitarie	-	-	-	-	1	1	1	1	1	1	-	-	-	1	-	-	-	-	-	-	-	-	1	1	4	5	
Malattie allergiche delle ghiandole endocrine, del metab. e nutriz.	3	5	1	2	-	3	1	1	1	2	-	2	-	1	3	3	-	-	3	4	1	1	-	1	13	25	
Malattie del sangue e organi ematopoietici	-	1	-	-	-	-	-	-	1	1	-	2	-	-	-	-	-	-	-	1	-	-	-	1	1	6	
Turbe mentali, psiconeurosi e turbe della personalità	1	1	-	-	-	-	-	-	-	-	-	-	-	-	-	-	-	-	-	-	-	-	-	3	1	4	
Malattie del sistema nervoso e organi dei sensi	-	3	1	1	2	2	-	-	2	3	1	1	-	1	-	-	-	-	1	1	2	3	-	1	9	16	
Malattie del sistema circolatorio	36	83	37	84	37	103	29	81	38	72	31	67	23	71	24	68	29	57	27	75	42	88	49	103	402	952	
Malattie dell'apparato respiratorio	10	15	3	6	10	12	4	16	7	11	5	8	7	9	3	6	3	5	10	11	7	8	5	6	74	113	
Malattie dell'apparato digerente	4	10	3	6	1	7	8	12	3	8	7	11	3	7	5	6	7	11	3	8	5	8	4	10	53	104	
Malattie dell'apparato genito-urinario	1	2	-	-	-	-	-	2	-	1	-	-	-	-	-	-	-	-	-	-	2	2	1	1	4	8	
Complicazioni della gravidanza, del parto e del puerperio	-	-	-	-	-	-	-	-	-	-	-	-	-	-	-	-	-	-	-	-	-	-	-	-	-	-	
Malattie della pelle e del tessuto cellulare	-	-	-	-	-	-	-	-	-	-	-	-	-	-	-	-	-	-	-	-	-	1	1	-	-	1	1
Malattie delle ossa e degli organi della locomozione	-	-	1	1	-	-	-	-	-	-	-	-	-	-	-	-	-	-	1	1	-	1	-	-	2	3	
Malformazioni congenite	2	2	-	-	-	2	-	-	-	-	-	-	-	1	-	-	-	-	-	-	-	-	-	-	2	5	
Malattie particolari della prima infanzia	-	-	-	-	-	-	1	1	-	-	1	1	1	1	-	-	-	2	-	-	-	-	-	-	3	5	
Senilità e stati morbosi mal definiti	6	10	-	-	-	1	-	2	3	5	-	4	4	10	1	4	3	5	3	4	-	2	3	7	23	54	
Accidenti, avvelenamenti, traumi, ecc.	10	16	4	5	4	7	8	10	6	12	11	17	9	15	6	12	5	7	7	14	5	8	8	13	83	136	
Totale	104	195	70	142	85	186	80	180	91	167	77	155	74	161	65	140	65	126	76	162	85	156	102	199	974	1969	
di cui non residenti	17	28	13	22	11	19	5	17	15	20	11	19	14	20	10	17	4	13	8	17	11	18	15	25	134	235	

DECESSI PER TUMORI NELLA POPOLAZIONE PRESENTE SECONDO LA LOCALIZZAZIONE E IL SESSO

	Gennaio		Febbraio		Marzo		Aprile		Maggio		Giugno		Luglio		Agosto		Settembre		Ottobre		Novembre		Dicembre		Totale			
	M	MF	M	MF	M	MF	M	MF	M	MF	M	MF	M	MF	M	MF	M	MF	M	MF	M	MF	M	MF	M	MF		
Cavità boccale e faringe	3	4	2	3	-	-	3	3	3	4	-	-	1	1	-	-	-	-	-	-	1	1	1	1	14	17		
Esofago	-	-	-	-	-	-	1	1	1	1	-	1	-	-	3	3	-	-	-	-	-	1	1	2	6	9		
Stomaco	-	2	3	5	3	4	3	10	2	2	1	3	2	3	3	4	1	4	3	5	3	5	-	2	24	49		
Intestino eccetto il retto	3	7	1	2	-	3	-	3	1	4	2	5	-	1	1	2	-	1	1	4	4	6	2	3	15	41		
Retto	-	-	2	4	1	1	2	3	3	5	1	1	1	4	-	-	2	4	1	2	1	1	1	3	15	28		
Laringe	-	-	-	-	1	1	-	-	-	-	-	-	1	1	-	-	-	-	-	-	-	-	-	-	2	2		
Trachea, bronchi, polmoni	11	11	4	6	8	9	9	10	6	8	8	11	4	6	8	12	5	8	9	11	3	5	13	14	88	111		
Mammella	-	2	-	3	-	1	-	6	-	4	-	4	-	3	-	-	-	3	-	4	-	4	-	5	-	39		
Utero	-	-	-	-	-	2	-	-	-	2	-	-	-	1	-	2	-	1	-	1	-	1	-	-	-	10		
Altri organi genitali della donna	-	2	-	-	-	1	-	-	-	-	-	1	-	1	-	2	-	-	-	1	-	1	-	1	-	10		
Prostata	3	3	-	-	1	1	-	-	1	1	3	3	3	3	3	3	3	3	1	1	2	2	1	1	21	21		
Pelle	-	-	-	-	-	1	-	-	-	-	-	-	-	-	1	1	-	-	-	-	-	-	-	-	1	2		
Ossa	-	-	1	1	-	1	-	1	-	-	-	1	2	2	-	-	1	2	1	1	-	-	-	1	1	6	10	
Fegato	2	2	-	2	7	10	1	1	4	6	-	3	1	3	-	1	1	4	-	-	-	-	-	3	5	19	37	
Pancreas	1	1	1	1	1	2	-	2	-	-	2	2	3	5	1	3	1	1	1	3	-	-	-	-	-	11	20	
Rene, vescica ed altri organi urinari	5	5	2	3	4	5	6	8	6	8	-	-	4	4	2	5	1	1	3	4	3	4	3	4	3	4	39	51
Altre localizzazioni non specificate	-	3	3	5	2	3	2	2	1	4	-	2	4	4	-	1	2	4	-	3	2	2	2	2	6	18	39	
Leucemie e aleucemie	2	3	-	-	1	2	-	-	1	1	2	3	-	-	1	2	-	-	-	-	-	-	-	1	1	8	12	
Malattia di Hodgkin	-	-	-	-	-	-	-	2	-	-	1	1	-	-	-	-	1	1	-	1	1	1	-	-	3	6		
Altri tumori del tessuto linfatico ed ematopoietico	-	1	1	2	1	1	1	2	-	1	1	1	1	2	-	-	-	2	1	2	-	-	2	3	8	17		
Tumori benigni di natura non specificata	1	1	-	-	-	-	-	-	-	-	-	-	-	-	-	-	-	-	-	-	-	-	-	-	-	1	1	
Totale	31	47	20	37	30	48	28	54	29	51	21	42	27	44	23	41	18	39	21	43	20	34	31	52	299	532		

DECESSI NELLA POPOLAZIONE PRESENTE PER GRUPPI DI ETÀ'

	TUMORI			ALTRE CAUSE			TOTALE		
	M	F	MF	M	F	MF	M	F	MF
fino a 1 anno	-	-	-	6	5	11	6	5	11
da 1 a 4 anni	-	-	-	1	1	2	1	1	2
da 5 a 9 anni	-	-	-	1	-	1	1	-	1
da 10 a 14 anni	-	1	1	1	-	1	1	1	2
da 15 a 24 anni	-	1	1	13	3	16	13	4	17
da 25 a 34 anni	4	2	6	12	7	19	16	9	25
da 35 a 44 anni	6	6	12	17	6	23	23	12	35
da 45 a 54 anni	15	14	29	34	11	45	49	25	74
da 55 a 64 anni	60	43	103	83	41	124	143	84	227
da 65 a 69 anni	48	28	76	58	28	86	106	56	162
da 70 a 74 anni	61	27	88	93	70	163	154	97	251
da 75 a 79 anni	52	36	88	123	132	255	175	168	343
da 80 a 84 anni	36	45	81	108	167	275	144	212	356
da 85 anni e oltre	17	30	47	125	291	416	142	321	463
Totale	299	233	532	675	762	1.437	974	995	1.969

MOVIMENTO NATURALE DELLA POPOLAZIONE PRESENTE

QUOZIENTI	1979	1980	1981	1982	1983	1984	1985	1986	1987
nuzialità	5,8	5,2	5,2	5,1	4,7	4,5	4,8	4,7	5,1
natalità	10,3	9,9	8,9	9,2	8,2	7,7	7,9	7,4	7,3
mortalità	11,1	12,0	12,0	11,0	12,0	11,0	11,9	11,3	11,3
nati-mortalità	6,6	14,2	7,7	5,6	6,9	3,0	7,2	4,6	7,1
mortalità infantile	13,8	15,0	11,6	10,0	10,5	7,4	9,5	4,6	8,8

I quozienti di nuzialità, natalità e mortalità sono calcolati su 1000 abitanti residenti alla metà del periodo considerato e sono rapportati all'anno. I quozienti di nati-mortalità su 1000 nati in totale del periodo considerato. I quozienti di mortalità infantile su 1000 nati vivi.

QUOZIENTI DEMOGRAFICI

I T A L I A					
Periodi	Nuzialità	Natalità	Mortalità	Saldo naturale	Mortalità infantile per 1.000 nati vivi
	per 1.000 abitanti				
1972	7,7	16,3	9,6	6,7	27,0
1973	7,6	16,0	10,0	6,0	26,2
1974	7,3	15,8	9,7	6,1	22,9
1975	6,7	14,9	10,0	4,9	21,2
1976	6,4	14,0	9,9	4,1	19,5
1977	6,2	13,2	9,7	3,5	18,1
1978	5,8	12,6	9,5	3,1	17,1
1979	5,7	11,9	9,5	2,4	15,7
1980	5,7	11,3	9,7	1,6	14,6
1981	5,6	11,0	9,7	1,3	14,1
1982	5,5	10,9	9,4	1,5	13,0
1983	5,3	10,6	9,9	0,7	12,3
1984	5,2	10,3	9,3	1,0	a) 11,3
1985	5,2	10,1	9,5	0,6	10,3
1986	5,2	9,7	9,5	0,2	9,8

a) Valori provvisori ottenuti sulla base di un'elaborazione diretta dei modelli individuali di rilevazione.

QUOZIENTI DEMOGRAFICI

CONFRONTI CON ALTRI PAESI			
P A E S I	Natalità	Mortalità	Saldo naturale
	per 1.000 abitanti		
Danimarca (1985)	10,6	11,4	- 0,8
Irlanda (1984)	18,2	9,3	8,9
Regno Unito (1984)	12,9	11,4	1,5
Paesi Bassi (1985)	12,1	8,5	3,6
Belgio (1985)	11,5	11,2	0,3
Lussemburgo (1984)	11,5	11,1	0,4
Repubblica Federale di Germania (1985)	9,6	11,5	- 1,9
Francia (1985)	14,1	10,1	4,0
<i>I T A L I A (1986)</i>	<i>9,7</i>	<i>9,5</i>	<i>0,2</i>
Grecia (1984)	12,8	8,9	3,9
Portogallo (1983)	14,4	9,6	4,8
Spagna (1982)	13,4	7,4	6,0
URSS (1984)	19,6	10,8	8,8
Stati Uniti (1985)	15,7	8,7	7,0
Canadà (1983)	15,0	7,0	8,0
Giappone (1984)	12,5	6,2	6,3

Fonte: Population and Vital Statistics Report - United Nations

Economia

PREZZI MEDI

G E N E R I	un. mis.	GEN.	FEB.	MAR.	APR.	MAG.	GIU.	LUG.	AGO.	SET.	OTT.	NOV.	DIC.	ANNO
Pane e cereali														
Pane di farina tipo 00, forme da gr. 60/180	kg.	2200	2200	2200	2200	2200	2200	2200	2200	2200	2200	2350	2350	2225
Pane di farina tipo 00, forme da gr. 200/580	"	1950	1950	1950	1950	1950	1950	1950	1950	1950	1950	2000	2000	1958
Pane in forme gr. 600 e oltre (prezzo amm.to)	"	1400	1400	1400	1400	1400	1400	1400	1400	1400	1400	1450	1450	1408
Pasta in pacchi da kg. 0,500	"	1776	1803	1803	1820	1846	1863	1863	1863	1863	1863	1863	1863	1841
Riso fino in pacchi	"	2361	2380	2390	2423	2452	2438	2438	2325	2325	2325	2327	2350	2378
Farina di frumento "00" in pacchi	"	874	884	884	884	884	864	864	864	864	874	874	874	874
Farina di granoturco in pacchi	"	987	987	987	987	1012	-	-	-	960	960	1010	1010	989
Biscotti comuni stampati in pacchi	hg.	976	876	892	895	501	501	503	511	511	511	511	511	642
Carni														
Carne di vitello: 1° taglio senz'osso	kg.	16748	16748	16748	16748	17048	17098	17098	16948	16948	16948	16948	16948	16915
Carne di vitellone:														
1° taglio senz'osso	"	14770	14770	14770	14770	14843	14861	14861	14861	14861	14861	14861	14861	14829
2° taglio, bistecche nel filetto	"	14134	14134	14134	14134	14389	14370	14370	14389	14389	14389	14389	14389	14301
3° taglio scelto senz'osso	"	9843	9843	9843	9843	10207	10270	10270	10270	10270	10270	10270	10270	10122
filetto scarnito	"	15970	15970	15970	15970	16952	17043	17043	17498	17498	17498	17498	17498	16867
Carne suina:														
polpa	"	12430	12430	12430	12430	12430	-	-	-	12430	12263	12263	12263	12374
bistecche alla lombata	"	10546	10546	10546	10546	10546	-	-	-	10546	10546	10546	10546	10546
Carne di agnello: quarto posteriore	"	17700	17300	17200	18450	17800	-	-	-	17350	17400	17800	18500	17722
Carne di coniglio, pulito	"	8534	8498	8634	8761	9070	8934	8716	8789	8652	8752	8980	9189	8792
Carne di pollo di allevam. spennato e evisc.	"	4697	4640	4711	4911	4825	4740	4711	4711	4711	4711	4740	4897	4750
Petto di tacchino	"	11922	11935	11935	12122	11485	11360	11360	11360	11360	11560	12047	12297	11729
Fegato di vitellone senza milza	"	10725	10725	10725	10725	10998	10907	10907	10907	10907	10907	10907	10907	10854
Trippa di vitellone cotta	"	5746	5746	5746	5746	6080	6080	6080	6246	6246	6246	6246	6246	6038
Salame crudo "milanese"	"	22600	22800	22800	23200	23200	23200	23200	22000	22000	22000	22000	22000	22583
Pancetta arrotolata scotennata	"	14250	14500	14500	14500	15250	15250	15250	14250	14250	14250	14250	14250	14562
Mortadella "Bologna", p.s. di 1ª qualità	"	12888	13555	13666	13666	13555	13444	13444	13111	13000	13000	13000	13000	13277
Prosciutto cotto, coscia	"	23500	24500	24500	24500	24500	23000	23000	21250	21250	21250	21250	21250	22812
Prosciutto crudo "Parma"	"	37400	37600	37700	37700	36900	35500	35500	34700	34700	34700	34700	34800	35992
Carne in scatola	"	13621	13810	13962	13962	14196	13704	13704	13401	13401	13401	13401	13401	13664

segue: PREZZI MEDI

GENERI	un. mis.	GEN.	FEB.	MAR.	APR.	MAG.	GIU.	LUG.	AGO.	SET.	OTT.	NOV.	DIC.	ANNO
Dadi per minestra in pacchetti	hg.	1085	1085	1085	1085	1183	1222	1222	1222	1222	1222	1222	1222	1173
Pesce conservato e surgelato														
Baccalà secco	kg.	8800	8800	8800	8800	9400	9400	9400	9400	9400	9400	9400	9400	9200
Baccalà bagnato	"	8000	8000	8000	8000	8500	8500	8500	8500	8500	8500	8500	8500	8333
Filetti secchi di baccalà	"	12362	12648	13327	13327	12755	13089	13089	13089	13089	13089	13422	13422	13059
Tonno all'olio	"	14700	15063	15063	15254	14887	14352	14352	14065	14065	14065	14065	14065	14500
Filetti di acciughe sott'olio	"	30514	30714	31000	31428	31168	31168	31168	31168	31168	31168	31711	31711	31174
Latte, formaggi e uova														
Latte di mucca, pastorizz. e omogeneiz., intero	lt.	1100	1100	1100	1100	1100	1150	1150	1150	1150	1150	1150	1150	1129
Latte parzialmente scremato a lunga conserv.	"	1233	1233	1233	1233	1250	1250	1300	1283	1283	1283	1283	1283	1262
Latte in polvere per lattanti	g300	8400	8566	8900	8900	8900	8900	8900	9904	9904	9904	9904	9904	9249
Parmigiano 1^ scelta, oltre 1 anno stag.ra	kg.	23928	23928	23928	23928	23828	23298	23298	22898	22898	22898	22898	22898	23385
Grana padano 1^ scelta, oltre 1 anno stag.ra	"	18760	19093	19093	19093	19093	19126	19126	19126	19126	19126	19126	19126	19084
Pecorino romano 1^ scelta, oltre 1 anno stag.	"	16648	16748	16748	16848	17098	16798	16798	16498	16498	16498	16498	16498	16681
Provolone piccante	"	15256	15456	15456	15456	16256	16256	16256	16256	16256	16256	16256	16256	15973
Groviera "svizzero"	"	12976	12976	13176	13176	13776	13896	13896	13896	13896	13896	13896	13896	13613
Fontina "valdostana"	"	14576	14576	14576	14576	14976	15180	15180	15780	15780	15780	15780	15980	15228
Gorgonzola	"	13102	13227	13227	13672	13783	13783	13783	13783	13826	13826	13826	13826	13639
Taleggio	"	13160	13260	13260	13260	13660	13230	13660	13460	13480	13480	13480	13480	13406
Stracchino	"	10080	10186	10277	10550	10095	9959	9959	9959	9971	9971	9971	9971	10079
Bel Paese	"	12386	12440	12440	12440	12640	12640	12640	12440	12440	12440	12500	12500	12495
Mozzarella di bufala	"	14500	14750	14750	14750	15250	15250	15250	15250	15250	15250	15250	15250	15062
Formaggini in scatola	hg.	1121	1121	1121	1158	1091	1091	1047	1047	1066	1066	1066	1066	1088
Uova di gallina da bere, gr. 70/80	cad.	220	220	220	220	256	259	259	259	259	259	259	259	246
Oli e grassi														
Olio extra vergine di oliva, in bottiglia	lt.	5790	5773	5773	5773	5940	5940	5923	5890	5890	5890	5923	5956	5872
Olio di oliva in bottiglia	"	4498	4491	4491	4491	4304	4304	4304	4320	4320	4320	4334	4334	4376
Olio di girasole in lattina	"	1784	1732	1755	1755	1534	1534	1534	1534	1510	1495	1502	1502	1598
Olio di mais	"	2325	2291	2291	2291	2101	2101	2101	2118	2118	2118	2118	2118	2174

segue: PREZZI MEDI

GENERI	un. mis.	GEN.	FEB.	MAR.	APR.	MAG.	GIU.	LUG.	AGO.	SET.	OTT.	NOV.	DIC.	ANNO
Burro di centrifuga di 1^ qualità	kg.	9090	9090	9090	9090	9154	8881	8881	8881	8881	8881	8881	8909	8976
Margarina	"	6032	6069	6178	6178	6269	6269	6269	6341	6341	6341	6341	6341	6247
Ortaggi e verdura conservata														
Fagioli secchi "cannellini" sfusi	kg.	2980	2990	2990	2990	2990	-	-	-	2690	2690	2690	2690	2856
Piselli in scatola "primizie"	"	3390	3410	3410	3410	3410	3110	3110	3130	3130	3130	3130	3130	3242
Pomodori pelati in scatola	"	1623	1643	1612	1612	1565	1565	1565	1554	1554	1567	1567	1587	1584
Passata di pomodoro in vetro	"	1897	1909	1897	1958	1917	1917	1917	1905	1905	1930	1956	1956	1922
Frutta sciroppata in vasetti di vetro	"	5833	5916	6000	6000	5805	5805	5805	5805	5805	5805	5805	5824	5851
Succo di frutta in bottiglia	lt.	1892	1892	1892	1892	1653	1653	1653	1642	1642	1669	1669	2650	1817
Zucchero e prodotti dolciari														
Zucchero semolato in scatola	kg.	1318	1318	1318	1318	1335	1337	1337	1337	1400	1400	1400	1400	1351
Confettura di frutta in vasetti di vetro	"	5202	5215	5240	5337	5587	5575	5575	5600	5600	5600	5600	5625	5480
Miele in vasetti di vetro	"	7333	7333	7333	7333	7466	7466	7466	7566	7566	7566	7566	7566	7463
Cacao amaro in pacchetti	hg.	1785	1785	1785	1785	1685	1663	1663	1663	1641	1641	1641	1641	1698
Cioccolato non fondente in tavolette	"	1583	1616	1616	1616	1675	1675	1675	1675	1666	1666	1666	1650	1648
Caramelle non ripiene	"	816	816	816	816	833	841	841	850	850	850	850	850	836
Altri generi alimentari														
Caffè tostato in grani, miscela	kg.	21625	21625	21625	21625	20625	20125	20125	20125	20125	20125	20125	19750	20635
The in pacchetti	hg.	3318	3318	3335	3388	3231	3231	3231	3221	3221	3221	3221	3221	3263
Orzo tostato solubile in barattoli	"	1923	1923	1923	1973	2089	2089	2089	2089	2123	2123	2039	2039	2035
Pepe nero in grani	"	1725	1725	1775	1775	1775	1700	1700	1700	1700	1700	1700	1625	1717
Aceto di vino in bottiglia	lt.	1038	1038	1038	1071	1041	1016	1016	1016	1016	1016	1016	1016	1028
Sale grosso da cucina in pacchetti	kg.	700	700	700	700	700	700	700	700	700	700	700	700	700
Sale fino da cucina in pacchetti	"	700	700	700	700	700	700	700	700	700	700	700	700	700
Bevande														
Vino da pasto in bottiglia (vuoto escluso)	lt.	1565	1565	1575	1575	1461	1461	1461	1473	1481	1489	1489	1498	1508
Birra in bottiglia (vuoto escluso)	"	1693	1693	1693	1693	1649	1703	1703	1622	1622	1622	1622	1622	1661
Brandy in bottiglia da cl. 75	bott	9376	9376	9638	9638	9726	9726	9726	9584	9584	9584	9584	9604	9595

segue: PREZZI MEDI

GENERI	un. mis.	GEN.	FEB.	MAR.	APR.	MAG.	GIU.	LUG.	AGO.	SET.	OTT.	NOV.	DIC.	ANNO
Acqua minerale gassata (vuoto escluso)	lt.	309	313	317	317	383	363	363	363	363	363	363	363	348
Coca cola familiare (vuoto escluso)	"	1267	1267	1267	1267	1160	1160	1160	1138	1147	1147	1147	1191	1193
Vino DOC, 3/5 anni invecch., bottiglia cl.75	bott	4884	4884	4884	4884	4651	4651	4651	4730	4730	4730	4730	4750	4763
Vermouth "Martini rosso"	lt.	4965	4965	4998	4998	5165	5190	5190	5290	5290	5290	5290	5373	5167
Whisky fino a 3 anni di invecch., bott. cl.75	bott	9853	9853	9853	9853	9670	9570	9570	9613	9613	9630	9630	9630	9695
Pesce fresco														
Calamari	kg.	22309	22095	23571	22047	22214	23047	22761	23857	23547	21476	21333	21809	22505
Cefali (muggini)	"	8519	8519	8643	8342	7842	8095	8276	9071	8524	7762	8071	8333	8333
Cozze (mitili)	"	5000	5000	5000	5000	4500	5000	5000	5000	4722	4667	4667	4778	4861
Dentici	"	37095	37357	38047	37000	37285	37333	36833	38167	37405	36119	36333	36666	37137
Naselli	"	20190	19904	21237	19738	19595	18047	18143	19238	18785	17500	17999	18571	19079
Orate	"	38928	39000	39905	38809	38857	39714	39499	40761	40333	38619	39095	39285	39400
Palombo in trancia	"	22762	21857	21286	20000	20999	20619	19881	21309	21047	19095	19238	19761	20654
Polpi	"	8586	8571	8690	8338	7762	8047	7780	8881	9143	8190	8285	8490	8397
Rane pescatrici	"	11119	11095	12142	11357	9952	10238	9761	10524	10095	8762	9381	9809	10353
Razze	"	13857	13238	14619	13285	13452	13381	13238	14095	12833	11452	11619	12286	13113
Saraghi	"	36262	36571	37476	36904	35333	35666	35476	36809	36166	34952	35381	36047	36087
Seppie	"	14547	14381	16190	15000	14976	15523	15476	17476	17047	15690	15857	16428	15716
Sogliole	"	37428	38190	38000	37524	37381	39619	39333	41119	40357	38881	39428	39524	38899
Totani	"	23524	22571	24095	22428	22786	24238	24143	25238	24262	21857	21523	22286	23246
Triglie di scoglio nostrali	"	33381	32857	34238	32547	33095	33238	33143	35143	34023	32952	33904	34238	33563
Vongole	"	22000	22000	22000	22000	20667	20667	20667	20667	21667	21667	21667	22333	21500
Ortaggi e legumi														
Agli freschi	kg.	-	-	-	9346	8643	5516	-	-	-	-	-	-	7835
Agli secchi bianchi	"	6400	6366	6000	-	-	-	5583	6266	6183	6150	5983	6100	6115
Asparagi a testa violetta	"	-	-	-	10426	7643	6100	-	-	-	-	-	-	8056
Bietole rosse con foglie	"	1403	1360	1446	1506	1483	1380	1363	1335	1310	1423	1493	1576	1423
Bietole verdi da costa fina	"	1390	1336	1420	1376	1363	1293	1255	1301	1336	1473	1526	1600	1389
Broccoletti di rapa	"	1613	1563	1490	-	-	-	-	-	-	2663	2496	2403	2038
Carciofi "mazzeferrate"	cad.	521	438	351	-	-	-	-	-	-	-	-	-	437

segue: PREZZI MEDI

GENERI	un. mis.	GEN.	FEB.	MAR.	APR.	MAG.	GIU.	LUG.	AGO.	SET.	OTT.	NOV.	DIC.	ANNO
Carciofi "violetto-toscano"	cad.	-	-	-	1358	-	-	-	-	-	-	-	-	1358
Carciofi "ogni mese"	"	-	-	-	-	-	-	-	-	-	-	1094	868	981
Carote	kg.	1683	1733	1406	1516	1636	1593	1640	1676	1670	1843	1866	1956	1685
Cavolfiori bianchi affogliati	"	1393	1316	1013	1063	-	-	-	-	-	2656	2373	2280	1728
Cavoli broccoli ramosi calabresi	"	1433	1446	1483	1473	1533	1420	1413	1435	1423	1500	1553	1600	1476
Cavoli cappucci sferici	"	-	-	-	-	-	-	1463	1465	1500	1500	-	-	1482
Cavoli verze verdi scuri	"	1426	1420	1466	1468	1691	1520	1401	1458	1496	1530	1510	1610	1500
Cicoria in foglie	"	1706	1736	1526	1686	-	-	-	-	-	2690	2476	2470	2041
Cipolle secche "fiorentine"	"	1276	1280	1260	-	-	-	1483	1513	1513	1550	1493	1550	1435
Cipolle fresche "borrettane"	"	-	-	-	5256	4680	3026	-	-	-	-	-	-	4321
Fagioli da sgranare "piattelli", prod. locale	"	-	-	-	-	-	9466	3193	3986	3843	3846	-	-	4867
Fagiolini in erba "metis filiformi"	"	-	-	-	-	11100	6533	5026	5563	5590	5880	-	-	6615
Fave fresche	"	-	-	3936	4650	2836	-	-	-	-	-	-	-	3807
Finocchi tondi grossi	"	1676	1663	1523	1670	-	-	-	-	-	2613	2456	2346	1992
Funghi freschi "Champignon"	"	5350	5350	5350	5350	5300	5250	5100	5100	5100	5100	5160	5250	5230
Insalata lattuga a cappuccio	"	2540	2603	3316	3183	2426	1716	1516	2130	2213	2570	2760	3006	2498
Insalata lattuga "romana"	"	2476	2470	2390	2950	2366	1686	1450	2010	2110	2490	2650	2916	2330
Melanzane violette lunghe	"	-	-	3240	3880	3403	2570	2243	1883	1696	1895	2030	2293	2513
Patate "bintje" vecchie olandesi	"	600	600	503	-	-	-	-	-	570	550	550	550	560
Patate novelle	"	-	-	-	1803	1906	1346	628	586	-	-	-	-	1254
Peperoni quadrati verdi, pezzatura grande	"	-	-	3743	4506	4366	3133	2303	2150	1850	2016	-	-	3008
Peperoni quadrati gialli, pezzatura grande	"	-	-	4570	5300	5676	4100	2993	2560	2273	2613	-	-	3761
Piselli "verdi chiari"	"	-	-	10200	7393	5563	3570	-	-	-	-	-	-	6681
Pomodori da sugo rossi tondi	"	3270	3283	3950	4493	5146	-	-	-	-	-	2240	2760	3592
Pomodori da sugo "S. Marzano" rossi	"	-	-	-	-	-	3098	2056	1226	792	771	-	-	1589
Pomodori da insalata tondi lisci di serra	"	2893	2806	3893	4063	4180	-	-	-	-	-	2230	2546	3230
Pomodori da insalata tondi lisci nostrali	"	-	-	-	-	-	3376	2040	1530	1440	1816	-	-	2040
Sedani bianchi da coste	"	1776	1786	1550	1710	1896	1853	1923	1930	1833	1960	1973	2093	1857
Spinaci a foglia liscia	"	1623	1663	1503	1670	-	-	-	-	-	2750	2410	2370	1998
Zucche gialle lunghe	"	1166	1163	1203	-	-	-	-	-	-	1090	1153	1166	1157
Zucchine di serra medie verdi scure	"	3836	3523	4170	-	-	-	-	-	-	-	2993	3193	3543
Zucchine nostrali piccole verdi chiare	"	-	-	-	5730	4190	2583	1823	2810	2836	2923	-	-	3271

segue: PREZZI MEDI

GENERI	un. mis.	GEN.	FEB.	MAR.	APR.	MAG.	GIU.	LUG.	AGO.	SET.	OTT.	NOV.	DIC.	ANNO
Agrumi e frutta fresca														
Albicocche "regina"	kg.	-	-	-	-	-	5280	4086	3393	-	-	-	-	4253
Arance "ovali"	"	-	-	-	-	-	2890	2870	2936	2940	2960	-	-	2919
Arance "tarocchi"	"	2170	2116	2006	2013	2626	-	-	-	-	-	2746	2560	2320
Banane "ciquita"	"	3160	3160	3053	3106	3188	3188	3129	3279	3254	3288	3288	3321	3201
Banane "somalita"	"	-	-	-	-	3000	3000	3000	3100	3200	3200	3200	3266	3121
Castagne fresche "marroni"	"	-	-	-	-	-	-	-	-	-	5603	5140	5000	5248
Ciliege "marchiane", produzione locale	"	-	-	-	-	-	5343	-	-	-	-	-	-	5343
Cocomeri "sugar baby"	"	-	-	-	-	-	-	2344	684	638	-	-	-	1222
Fichi freschi "dottati" (brogiotto bianco)	"	-	-	-	-	-	-	-	4123	3606	-	-	-	3864
Fichi freschi "fioroni"	"	-	-	-	-	-	-	5566	-	-	-	-	-	5566
Fichi freschi "verdini", produzione locale	"	-	-	-	-	-	-	-	-	-	3400	-	-	3400
Fragoloni	"	-	-	-	10583	6966	5000	-	-	-	-	-	-	7516
Limoni gialli	"	1746	1750	1410	1666	1666	1643	1916	2250	2430	2600	3496	3470	2170
Loti (caKi) vanigliati	"	-	-	-	-	-	-	-	-	-	2916	2573	2500	2663
Mandarini "Paternò"	"	3166	3096	2943	3023	-	-	-	-	-	-	4026	3906	3360
Mele "delicious" rosse del Trentino	"	2286	2166	2110	2246	2146	2130	2296	2583	2600	2600	2453	2440	2338
Mele "golden-delicious" del Trentino	"	2256	2150	2063	2130	2126	2110	2246	2526	2550	2550	2413	2420	2295
Nespole del Giappone	"	-	-	-	8660	5756	4416	-	-	-	-	-	-	6277
Pere "abate-fetel"	"	2390	2343	2390	2400	2430	-	-	-	-	2620	2433	2380	2423
Pere "cosce"	"	-	-	-	-	-	-	3206	-	-	-	-	-	3206
Pere "decana del comizio"	"	2400	2286	2376	2503	2586	-	-	-	-	2663	2496	2430	2467
Pere "gentili"	"	-	-	-	-	-	3930	-	-	-	-	-	-	3930
Pere "William"	"	-	-	-	-	-	-	-	2966	2463	-	-	-	2714
Pesche "ala"	"	-	-	-	-	-	-	-	-	2780	-	-	-	2780
Pesche "southland"	"	-	-	-	-	-	-	3040	2556	-	-	-	-	2798
Pesche "springtime"	"	-	-	-	-	-	5120	-	-	-	-	-	-	5120
Pompelmi "Jaffa"	"	2480	2480	1943	1990	2293	2320	2406	2450	2450	2480	2503	2480	2356
Poponi "liscio tamaris"	"	-	-	-	-	-	-	-	-	1306	-	-	-	1306
Poponi "retati-harper"	"	-	-	-	-	-	-	2780	1300	-	-	-	-	2040
Susine "California blu"	"	-	-	-	-	-	-	-	2910	2380	-	-	-	2645
Susine "gocce d'oro"	"	-	-	-	-	-	-	3680	3063	-	-	-	-	3371

segue: PREZZI MEDI

GENERI	un. mis.	GEN.	FEB.	MAR.	APR.	MAG.	GIU.	LUG.	AGO.	SET.	OTT.	NOV.	DIC.	ANNO
Susine "Santa Rosa"	kg.	-	-	-	-	-	-	3470	-	-	-	-	-	3470
Uva "cardinal"	"	-	-	-	-	-	-	6000	-	-	-	-	-	6000
Uva "Italia"	"	-	-	-	-	-	-	-	-	-	-	2756	2616	2686
Uva "regina"	"	-	-	-	-	-	-	-	4066	3266	2606	-	-	3313
Frutta secca														
Arachidi tostate	kg.	5000	5000	5000	5000	5000	5000	5000	5000	5000	5000	5000	5000	5000
Castagne secche	"	7500	7500	7500	7500	-	-	-	-	-	-	-	-	7500
Datteri	"	9240	9240	9240	9240	-	-	-	-	-	-	7800	7800	8760
Fichi secchi "Smirne"	"	6300	6300	6300	6300	-	-	-	-	-	-	5650	5650	6083
Mandorle "regina" con guscio	"	6300	6300	6300	6300	-	-	-	-	-	-	6400	6400	6333
Nocciole tostate con guscio	"	6320	6320	6320	6320	-	-	-	-	-	-	6270	6270	6303
Noci di Sorrento con guscio	"	6500	6500	6500	6500	-	-	-	-	-	-	6550	6550	6517
Prugne secche "California", diam. 30/40 mm.	"	7000	7000	7000	7000	-	-	-	-	-	-	6500	6500	6833
Uva passa "sultanina"	"	5300	5300	5300	5300	-	-	-	-	-	-	5000	5000	5200
Tessuti per abiti														
Pettinato lana per abito invernale da uomo	mt.	45600	45600	45600	45600	42900	54875	54875	54875	54875	54875	54875	54875	50785
Pettinato di cotone per abito estivo da uomo	"	29800	29800	29800	29800	25900	28625	28625	28625	28625	28625	28625	28625	28790
Cardato di lana per cappotto da uomo	"	30000	30000	30000	30000	30000	38000	38000	38000	38000	38000	38000	38000	34667
Vastiaro confezionato														
Impermeabile di cotone per uomo	capo	203750	203750	206250	206250	316250	397500	397500	397500	402500	402500	402500	402500	328229
Completo invernale pettinato di lana per uomo	"	312500	312500	312500	312500	417500	505000	505000	510000	520000	530000	530000	530000	441458
Completo estivo cotone e fibre sint. per uomo	"	251000	251000	251000	252500	320000	416250	416250	416250	416250	416250	416250	416250	353271
Cappotto invernale di lana cardata per uomo	"	297500	297500	297500	305000	402500	465000	465000	465000	480000	480000	480000	480000	409583
Cappotto invernale di lana per donna	"	230000	230000	230000	230000	230000	380000	380000	385000	397500	397500	397500	397500	323750
Giubbotto perm.to imbottito per ragazzo	"	118225	118225	118225	118225	118225	118225	118225	118225	117475	117475	117475	117475	118017
Gonna di lana	"	77250	77250	78500	78500	78500	78500	78500	78500	77125	77125	77125	77125	77833
Tailleur primaverile di lana per donna	"	175000	175000	177500	190000	190000	297500	297500	297500	297500	297500	297500	297500	249167
Jeans per uomo in denim di cotone	"	51850	51850	54125	54125	56375	57500	57500	59000	59000	59625	59625	59625	56683
Tuta da ginnastica per ragazzo misto cotone	"	57725	57725	57725	59100	60100	60100	61350	68600	68600	68600	68600	68600	63069

segue: PREZZI MEDI

GENERI	un. mis.	GEN.	FEB.	MAR.	APR.	MAG.	GIU.	LUG.	AGO.	SET.	OTT.	NOV.	DIC.	ANNO
Tessuti per biancheria personale														
Popelin di cotone per camicia da uomo	mt.	9166	9166	9166	9166	9666	9666	9666	9666	9666	9666	9666	9750	9506
Biancheria personale confezionata														
Camicia in popelin di cotone per uomo	capo	43916	43916	43916	44250	46666	46666	47250	47250	47250	48083	48083	48333	46298
Fazzoletti da naso di cotone per uomo	dozz	28566	28566	28666	29333	29750	29750	29750	30783	30783	30783	30783	30950	29872
Sottoveste di nylon	capo	22720	22720	22720	23320	25820	25820	25820	25820	25820	25820	25820	25820	24837
Slip per uomo di cotone	"	7833	7833	7833	8000	8000	8000	8000	8233	8233	8233	8233	8233	8055
Reggiseno di cotone	"	11900	11900	12300	12700	12700	12700	12700	12700	12700	12700	12700	12700	12533
Slip per donna di cotone	"	5180	5180	5280	5680	6380	6380	6400	6400	6400	6400	6400	6460	6045
Pigiama da uomo misto lana invernale	"	40250	40250	40250	41000	41250	41250	41250	41250	41250	41250	41250	41250	40979
Maglieria e filati														
Maglia di lana per uomo, mezza manica	capo	21333	21333	21633	21633	23333	23333	23333	23333	23333	23333	23333	23333	22716
Canottiera a spallina larga di lana per donna	"	22333	22333	22633	22633	24800	24800	24800	24800	24800	24800	24800	24800	24028
Canottiera di cotone per uomo	"	7720	7720	7800	8200	8700	8700	8980	8980	8980	8980	8980	8980	8560
Pullover di lana a manica lunga per uomo	"	77000	77000	77000	77000	81875	81875	81875	81875	81875	83125	83125	83125	80562
Filati di pura lana pettinata per aguglieria	kg.	59333	59333	59333	59333	56333	58000	58000	58000	58000	58000	58000	58000	58305
Cucirini di cotone (spagn. da 100 yds., n.50)	cad.	983	983	983	1000	1100	1100	1100	1100	1100	1100	1100	1100	1062
Bottoni camicia per uomo in madreperla, n. 16	"	200	200	200	200	200	200	200	216	216	216	216	216	207
Calzetteria														
Calze lunghe di cotone per uomo	paio	7490	7490	7490	7490	7650	7650	7650	7850	7850	7850	7850	7850	7680
Calze corte di cotone per ragazzo	"	4125	4125	4125	4125	4125	4125	4125	4125	4125	4125	4125	4125	4125
Collant di nylon per donna, 20 danari	capo	2300	2300	2300	2300	2360	2360	2360	2320	2520	2520	2520	2520	2390
Calzature														
Scarpe basse per uomo, tomaia di vitellone, suola in cuoio	paio	87780	87780	87780	87780	96780	96780	96780	97180	97180	97180	97180	97180	93947
Scarpe basse per ragazzo, tomaia di vitellone, suola in cuoio	"	69380	69380	73380	73380	76780	76780	76780	76000	76000	76000	76000	76800	74722
Scarpe scollate per donna, tomaia di vitello, suola in cuoio	"	81780	81780	81780	81780	84780	84780	85580	85980	85980	85980	85980	85980	84347

segue: PREZZI MEDI

GENERI	un. mis.	GEN.	FEB.	MAR.	APR.	MAG.	GIU.	LUG.	AGO.	SET.	OTT.	NOV.	DIC.	ANNO
Accessori per l'abbigliamento														
Cappello di feltro di pelo per uomo	cad.	62500	62500	62500	62500	49000	49000	49000	49000	49000	49000	49000	49000	53500
Guanti di pelle per uomo	paio	40500	40500	40500	41500	46500	46500	46500	46500	46500	47750	47750	47750	44896
Cravatta di pura seta	cad.	25500	25500	26000	26000	28500	28500	28500	28750	28750	28750	28750	28750	27687
Ombrello di nylon a 10 stecche per uomo	"	36875	36875	36875	36875	37625	37625	37625	37625	37625	37625	37625	37625	37375
Cintura di pelle per uomo di cm. 110	"	32500	32500	32800	32800	42800	42800	42800	42800	42800	43200	43200	43200	39517
Biancheria da casa confezionata														
Lenzuolo singolo di cotone	cad.	25633	25633	25633	25633	21900	21900	21900	21900	21900	21900	21900	21900	23144
Tovaglia di cotone stampata a colori, 6 tov.	"	40500	40500	40500	40500	46166	46166	46166	46166	46166	46166	46166	46166	44277
Asciugamano di spugna (cm. 50x100)	"	6833	6833	6833	6833	6833	8500	8500	8500	8500	8500	8500	8500	7805
Coperta di lana per letto matrimoniale	"	272500	276250	276250	276250	304500	304500	304500	304500	304500	304500	304500	304500	294771
Canovacci da cucina di cotone	"	5750	5750	5750	5750	6083	6083	6083	6083	6083	6083	6083	6083	5972
Articoli igienici														
Saponetta da toeletta, formato bagno	kg.	6975	6975	7036	7098	7029	7029	7115	6935	6935	6935	6935	6935	6994
Schiuma per barba da ml. 300	conf	2369	2369	2369	2369	2329	2329	2433	2480	2480	2480	2480	2480	2414
Dentifricio	hg.	2129	2129	2129	2129	2895	2895	2927	2949	2949	2949	2949	2949	2665
Acqua di colonia (ml. 43)	dl.	27907	28681	29069	29069	29069	29069	29069	29069	29069	29069	29069	29069	28940
Borotalco in bustina da gr. 100	bust	1157	1182	1207	1207	1207	1207	1242	1187	1187	1187	1187	1187	1195
Rossetto per labbra	cad.	7050	7300	7375	7375	7925	7925	7925	7925	7925	7925	7925	7925	7708
Rasoi radi e getta	n. 5	1066	1066	1066	1066	1066	1066	1066	1066	1066	1066	1066	1066	1066
Spazzolino da denti con setole in nylon	cad.	2183	2183	2200	2200	2100	2100	2100	2166	2166	2166	2166	2166	2158
Pettine di materiale plastico da toeletta	"	1100	1100	1100	1100	1100	1100	1100	1100	1100	1100	1100	100	1100
Lucido da scarpe in tubetti	dl.	2709	2709	2709	2709	2709	2709	2709	2709	2737	2785	2785	2785	2730
Articoli sanitari														
Cotone idrofilo in pacchi da gr. 100 "India"	pac.	2600	2600	2600	2600	2600	2600	2600	2600	2600	2600	2600	2600	2600
Cerotto, altezza cm. 1, larghezza cm. 100	cad.	900	916	950	950	950	950	950	933	933	933	933	933	936
Alcool denaturato in flaconi da gr. 100	"	600	600	600	600	600	600	600	600	600	600	600	600	600
Termometro clinico al mercurio	"	4500	4500	4500	4500	4500	4500	4500	4500	4500	4500	4500	4500	4500
Siringa in plastica da 2,5 cc.	"	250	250	250	250	250	250	250	250	250	250	250	250	250

segue: PREZZI MEDI

GENERI	un. mis.	GEN.	FEB.	MAR.	APR.	MAG.	GIU.	LUG.	AGO.	SET.	OTT.	NOV.	DIC.	ANNO
Articoli per uso domestico														
Sapone da bucato in pezzi	kg.	3083	3083	3083	3083	3011	3011	3011	3011	3038	3149	3149	3149	3072
Detersivo liquido per stoviglie, flac. gr.500	flac	2178	2178	2178	2178	1312	1312	1312	1312	1320	1320	1320	1320	1603
Cera liquida in lattina per pavimenti	kg.	3638	3638	3638	3638	3848	3848	3848	3848	3948	3948	3948	3948	3811
Detersivo per lavatrici in fustini da kg. 5	cad.	18017	18017	18017	18225	16586	16586	16586	16857	16849	16849	16849	16849	17191
Detersivo per bucato a mano, scatole da gr.300	"	1487	1487	1487	1487	1359	1359	1359	1359	1379	1379	1379	1379	1408
Detersivo per lavastoviglie, fustini da kg. 3	"	13470	13470	13470	13645	12895	12895	12895	12895	12895	12895	12895	12895	13101
Varechina	lt.	1018	1018	1038	1038	968	968	968	968	1006	1006	1006	1006	1001
Piatto tondo piano	cad.	2180	2180	2380	2380	2460	2460	2500	2500	2500	2500	2500	2500	2420
Bicchiere di vetro bianco da cl. 15	"	1460	1460	1560	1560	1570	1570	1570	1570	1600	1600	1600	1600	1560
Padella antiattancante, diametro cm. 24	"	20475	20725	21475	21475	21475	21475	21475	21475	21475	21625	21625	21625	21367
Posate in acciaio inox, set di 3 pezzi	"	14250	14250	14500	14500	15250	15250	15250	15250	15500	15500	15500	15500	15042
Pentola in acciaio inox con coperchio	"	92250	92250	92375	92375	96125	96125	96125	96125	96125	96125	96125	96125	94854
Scopa comune	"	5666	5666	5666	5666	5666	5666	5666	5666	5666	5666	5666	5666	5666
Catino in plastica del diametro di cm. 45	"	3166	3166	3166	3166	3166	3166	3166	3166	3166	3166	3166	3166	3166
Lampadina elettrica da 40 watt	"	1066	1066	1066	1066	1100	1100	1100	1100	1100	1100	1100	1100	1089
Articoli cartolibrari														
Carta bianca formato protocollo in quinterni	cad.	512	512	512	512	475	400	412	412	412	412	412	412	450
Matita nera del n. 2	"	452	452	515	515	515	515	525	525	525	525	525	525	509
Quaderno da 80 fogli con copertina normale	"	1400	1400	1600	1600	1600	1600	1600	1600	1650	1650	1650	1650	1583
Penna a sfera	"	350	350	350	350	350	350	350	350	350	350	350	350	350
Riga di materiale plastico da m. 0,60	"	2000	2000	2200	2200	2200	2200	2300	2350	2287	2287	2287	2287	2216
Cartucce penna stilografica, scatole 6 pezzi	"	575	575	587	587	587	587	712	700	574	574	574	574	600
Vocabolario "Zingarelli"	"	57800	59800	59800	59800	59800	59800	59800	59800	59800	59800	59800	59800	59633
Calendario-atlante "De Agostini"	"	19000	19000	19000	19000	19000	19000	19000	19000	19000	19000	19000	20000	19083
Edizione scolastica dei "Promessi Sposi"	"	15500	15500	15500	15500	15500	15500	15500	15500	16500	16500	16500	16500	15833
Giornale quotidiano	"	700	700	700	700	700	800	800	800	800	800	800	800	758
Articoli vari														
Garofano doppio di 1^ scelta	cad.	600	533	566	533	566	400	360	450	416	483	483	546	495
Rosa media di 1^ scelta	"	3100	5333	6000	5833	3000	2866	2766	3000	3000	2833	2833	3333	3658

segue: PREZZI MEDI

GENERI	un. mis.	GEN.	FEB.	MAR.	APR.	MAG.	GIU.	LUG.	AGO.	SET.	OTT.	NOV.	DIC.	ANNO
Pianta ornamentale "Philodendron scandens", cm. 120	cad.	25000	25000	25000	25000	25000	26000	26000	25666	25333	25333	25333	25333	25333
Pallone in cuoio per ragazzi n. 5	"	47500	47500	47500	47500	45333	45333	45333	45333	45333	45333	45333	45333	46055
Auto in miniatura, scala 1:43	"	1733	1766	1766	1766	1666	1666	1600	1600	1600	1600	1600	1600	1664
Scatola di costruzioni in plastica ("Lego" base 020)	"	25666	26000	26000	26000	32333	32333	32333	32333	32333	32333	32333	32333	30194
Anello nuziale (fede) in oro da gr. 6	"	144666	140000	141000	140000	152333	149333	149333	158666	155666	155666	142833	142833	147694
Set 12 cucchiaini d'argento da gr. 140	"	110000	110000	110000	101666	146666	139000	139000	148333	141666	141666	116666	116666	126777
Combustibili														
Gas liquefatto in bombole da kg. 10	cad.	14000	14500	14500	14500	14500	14500	14500	14500	15433	15433	15433	15433	14769
Kerosene da riscaldamento, taniche da lt. 20	hl.	61900	61433	59600	61966	61366	62400	62400	65366	62900	63733	64666	63666	62616
Gasolio da riscaldamento	"	57400	57000	55400	57700	56900	58000	58000	60900	61800	62700	63500	63300	59383

segue: PREZZI MEDI

GENERI	Unità di misura	Febbraio	Maggio	Agosto	Novembre	Anno
Articoli diversi						
Tavolo da cucina in legno con piano in formica e un cassetto	cad.	251.250	251.250	251.250	260.500	253.562
Sedia in legno impagliata	"	64.250	65.000	65.000	67.250	65.375
Armadio legno 4 stagioni, 4+4, con cassetiera	"	2.100.000	2.175.000	2.175.000	2.175.000	2.156.250
Pensile in formica a due sportelli	"	142.500	141.250	141.250	148.250	143.312
Cucina a gas con 3 fornelli e mezzo e forno	"	489.600	417.000	477.000	486.000	467.400
Materasso a molle di cm. 80 x 190	"	352.000	360.000	360.000	358.333	357.583
Pila elettrica da 1,5 v. rinforzata	"	1.150	1.220	1.220	1.220	1.202
Scaldabagno elettrico da lt. 80	"	216.250	250.000	205.000	191.250	215.625
Frigofreezer da lt. 250 con 1/4 freezer	"	528.000	503.400	529.400	541.400	525.550
Aspirapolvere elettrico	"	201.400	181.000	182.000	187.000	187.850
Lucidatrice elettrica	"	153.000	138.800	139.800	142.000	143.400
Lavatrice elettrica da kg. 5	"	537.000	551.000	548.000	556.000	548.000
Ferro a vapore e a secco con termostato, 800w	"	60.600	69.900	75.800	78.400	71.175
Tostapane elettrico	"	28.900	39.200	36.200	36.800	35.275
Lavastoviglie da 8 coperti	"	680.200	629.400	621.400	630.200	640.300
Apparecchio TV a colori da 22" con telecomando	"	962.500	907.500	997.500	997.500	966.250
Radioregistratore portatile stereo 4	"	235.250	211.250	221.500	221.500	222.375
Rasoio elettrico con taglia basette	"	100.500	104.900	107.900	110.400	105.925
Asciugacapelli elettrico regolabile	"	30.400	30.900	32.900	33.700	31.975
Apparecchio fotografico	"	86.666	85.000	85.000	85.000	85.416
Sveglia a pile secche al quarzo	"	61.000	54.333	47.666	57.333	55.083
Cartuccia da fucile di cal. 12 e piombo 11	"	256	240	243	246	246
Racchetta da tennis con incordatura in nylon	"	50.666	51.666	61.000	61.000	56.083
Disco a 45 giri	"	3.400	3.400	3.400	3.400	3.400
Cassetta musicale registrata, durata 60 min.	"	13.900	14.066	14.066	14.066	14.024
Pellicola fotografica colori, 35 mm., 36 pose	"	10.116	10.116	10.116	10.116	10.116
Lavatura e stiratura di un completo per uomo	"	11.333	11.333	11.166	11.166	11.249

segue: PREZZI MEDI

S E R V I Z I	un. mis	GEN.	FEB.	MAR.	APR.	MAG.	GIU.	LUG.	AGO.	SET.	OTT.	NOV.	DIC.	ANNO
Igiene personale														
Taglio di capelli per uomo	cad.	13000	13000	13000	13000	15000	15000	15000	15000	15000	15000	15000	15000	14333
Lavaggio e messa in piega capelli donna	"	12666	12666	12666	12666	14000	14000	14000	14000	14000	14000	14000	14000	13555
Prestazioni relative all'abbigliamento														
Confezione di abiti per uomo, compreso fodere	cad.	212500	212500	215000	215000	225000	230000	230000	230000	230000	230000	230000	230000	224167
Confezione abito invern. per donna (tailleur)	"	200000	200000	200000	200000	213333	213333	213333	213333	213333	213333	213333	213333	208889
Risuolatura e tacco in cuoio scarpe uomo	"	27000	27000	27000	27000	27000	27000	27000	29000	29333	29333	29333	29333	27944
Soprattacco medio in gomma per scarpe da donna	"	6000	6000	6333	6333	6333	6333	6333	6333	6333	6333	6333	6333	6277
Pubblici esercizi														
Camera d'albergo, singola, con bagno (media 1^ e 2^ categoria)	al dì	59666	59666	59666	59666	59666	59666	59666	59666	59666	59666	59666	59666	59666
Pranzo completo al ristorante di 2^ categoria	cad.	18000	18000	18000	18000	20000	20000	20000	20000	20000	20000	20000	20000	19333
Caffè espresso al bar, consumaz. al banco	"	700	700	700	700	700	700	700	700	700	700	700	700	700
Cappuccino al bar, consumazione al banco	"	825	825	825	825	825	825	816	816	816	816	816	816	820
The al bar, consumazione al banco	"	791	791	791	791	791	791	758	758	758	758	758	758	774
Aperitivo al bar, consumazione al banco	"	1400	1400	1400	1400	1400	1400	1400	1400	1433	1433	1433	1433	1411
Bibita al bar, "coca cola", consum. al banco	"	1250	1250	1250	1250	1250	1266	1266	1266	1283	1283	1283	1283	1265
Pasta lievitata al bar, consumazione al banco	"	600	600	600	600	666	666	666	683	683	683	683	683	651
Spremuta d'arancia, consumazione al banco	"	1600	1600	1600	1600	1600	1600	1600	1766	1766	1766	1766	1766	1669
Analcolico "S.Pellegrino", consum. al banco	"	1333	1333	1333	1333	1333	1350	1350	1350	1366	1366	1366	1366	1348
Toast al bar, consumazione al banco	"	1375	1375	1375	1375	1400	1425	1500	1500	1500	1500	1500	1500	1444
Tramezzino al bar, consumazione al banco	"	983	1000	1000	1000	1116	1133	1166	1166	1183	1183	1183	1183	1108
Spettacoli														
Cinematografo, posti di platea	bigl	7000	7000	7000	7000	7250	7250	7250	7250	7250	7000	7000	7000	7104
Partita di calcio, posti di tribuna "B"	"	13000	13000	13000	13000	13000	13000	-	-	-	12000	12000	12000	12667

segue: PREZZI MEDI

S E R V I Z I	un. mis	GEN.	FEB.	MAR.	APR.	MAG.	GIU.	LUG.	AGO.	SET.	OTT.	NOV.	DIC.	ANNO
Servizi sanitari														
Onorario medico, 1^ visita al domicilio del malato:														
- tariffario dell'Ordine dei medici	cad.	20000	20000	20000	20000	20000	20000	20000	20000	20000	20000	20000	20000	20000
- effettivamente praticato dal medico	"	20000	20000	20000	20000	20000	20000	20000	20000	20000	20000	20000	20000	20000
Onorario dentista, estraz. di un premolare:														
- tariffario dell'Ordine dei medici	"	30000	30000	30000	30000	30000	30000	30000	30000	30000	30000	30000	30000	30000
- effettivamente praticato dal dentista	"	40000	40000	40000	40000	43333	43333	43333	43333	43333	43333	43333	43333	42222
Onorario dentista, otturazione di una carie di 1° grado:														
- tariffario dell'Ordine dei medici	"	40000	40000	40000	40000	40000	40000	40000	40000	40000	40000	40000	40000	40000
- effettivamente praticato dal dentista	"	66666	66666	66666	66666	73333	73333	73333	73333	73333	73333	73333	73333	71111
Analisi completa orina c/o laboratorio privato	"	-	-	5000	-	-	-	-	-	5000	-	-	-	5000
Trasporti ed altri servizi														
Assicurazione auto da 12/14 cv. contro terzi	cad.	350240	350240	362560	362560	362560	362560	362560	362560	362560	362560	362560	362560	360507
Biglietto ordinario autobus urbano	"	500	500	500	500	500	500	500	500	500	500	500	500	500
Abbonamento mensile ordinario autobus per l'intera rete urbana	"	16500	16500	16500	16500	16500	16500	16500	16500	16500	16500	16500	16500	16500
Autopubblica a tassometro:														
- abbassamento bandiera	"	1700	1700	1700	1700	1700	1700	1700	1700	1700	1700	1700	1700	1700
- 1^ tariffa	km.	750	750	750	750	750	750	750	750	750	750	750	750	750
- 2^ tariffa	"	1400	1400	1400	1400	1400	1400	1400	1400	1400	1400	1400	1400	1400
- sosta: ogni ora	cad.	13500	13500	13500	13500	13500	13500	13500	13500	13500	13500	13500	13500	13500
- corsa minima	"	3500	3500	3500	3500	3500	3500	3500	3500	3500	3500	3500	3500	3500
Biglietto di classe turistica per la traversata marittima Livorno-Portoferraio (km.85)	"	-	-	11900	-	-	-	-	-	11900	-	-	-	11900
Energia elettrica per uso domestico nell'abitazione di residenza dell'utente														
Fornitura con potenza impegnata sino a 3 kw:														
- tariffa netta sino a 75 kwh. mensili	kwh.	38,10	38,10	38,10	38,10	38,10	38,10	38,10	38,10	38,10	38,10	38,10	38,10	38,10
- tariffa netta sino a 150 kwh. mensili	"	80,10	80,10	80,10	80,10	80,10	80,10	80,10	80,10	80,10	80,10	80,10	80,10	80,10
- tariffa netta oltre 150 kwh. mensili	"	112,10	112,10	112,10	112,10	112,10	112,10	112,10	112,10	112,10	112,10	112,10	112,10	112,10

segue: PREZZI MEDI

S E R V I Z I	un. mis.	GEN.	FEB.	MAR.	APR.	MAG.	GIU.	LUG.	AGO.	SET.	OTT.	NOV.	DIC.	ANNO
- sovrapprezzo termico sino a 150 kwh. mensili	kwh.	22,80	25,90	25,90	25,90	25,90	25,90	25,90	29,30	29,30	29,30	29,30	29,30	27,06
- sovrapprezzo termico oltre i 150 kwh. mensili	"	28,80	32,70	32,70	32,70	32,70	32,70	32,70	37,00	37,00	37,00	37,00	37,00	34,17
- imposta governativa di consumo	"	1,10	1,10	1,10	1,10	1,10	1,10	1,10	1,10	1,10	1,10	1,10	1,10	1,10
- addizionale comunale oltre 75 kwh. mensili	"	13,00	13,00	13,00	13,00	14,00	14,00	14,00	14,00	14,00	14,00	14,00	14,00	13,67
- tariffa complessiva sino a 75 kwh. mensili	"	62,00	65,10	65,10	65,10	65,10	65,10	65,10	68,50	68,50	68,50	68,50	68,50	66,26
- tariffa complessiva sino a 150 kwh. mensili	"	117,00	120,10	120,10	120,10	121,10	121,10	121,10	124,50	124,50	124,50	124,50	124,50	121,92
- tariffa complessiva oltre 150 kwh. mensili	"	155,00	158,90	158,90	158,90	159,90	159,90	159,90	164,20	164,20	164,20	164,20	164,20	161,03
Quota fissa per potenza impegnata fino a 3 kw.		4300	4300	4300	4300	4300	4300	4300	4300	4300	4300	4300	4300	4300
Gas per uso domestico (metano)														
Tariffa netta:														
- uso domestico (cottura e acqua calda)	mc.	432,40	432,40	432,40	432,40	432,40	432,40	432,40	432,40	432,40	441,60	441,60	441,60	434,70
- altri usi (riscaldamento, ecc.)	"	295,74	295,74	295,74	331,44	331,44	314,66	314,66	314,66	314,66	346,72	346,72	346,72	320,74
Imposta governativa di consumo	"	30,00	30,00	30,00	30,00	30,00	30,00	30,00	30,00	30,00	30,00	30,00	30,00	30,00
Tariffa complessiva:														
- uso domestico (cottura e acqua calda)	"	462,40	462,40	462,40	462,40	462,40	462,40	462,40	462,40	462,40	471,60	471,60	471,60	464,70
- altri usi (riscaldamento, ecc.)	"	325,74	325,74	325,74	361,44	361,44	344,66	344,66	344,66	344,66	376,72	376,72	376,72	350,74
Quota fissa contatore "Nuovo Pignone":														
- uso domestico (cottura e acqua calda)		2300	2300	2300	2300	2300	2300	2300	2300	2300	2300	2300	2300	2300
- altri usi (riscaldamento, ecc.)		4900	4900	4900	4900	4900	4900	4900	4900	4900	4900	4900	4900	4900
Acqua potabile per uso domestico														
Tariffa per consumi fino a un limite di mc. 8	mc.	155	155	155	155	155	155	155	155	155	155	155	155	155
Tariffa per consumi da mc. 9 a mc. 12	"	400	400	400	400	400	400	400	400	400	400	400	400	400
Quota fissa nolo contatore da mm. 10, sino a un consumo mensile di mc. 12		300	300	300	300	300	300	300	300	300	300	300	300	300

PRODOTTI INTRODOTTI NEL MERCATO ORTOFRUTTICOLO ALL'INGROSSO

PRODOTTI	Gennaio	Febbraio	Marzo	Aprile	Maggio	Giugno	Luglio	Agosto	Settembre	Ottobre	Novembre	Dicembre	Totale
Ortaggi													
Agli ql.	19	27	37	63	40	35	44	74	45	79	59	59	581
Angurie (cocomeri)	-	-	-	-	169	428	3216	1728	163	-	-	-	5704
Asparagi	-	19	82	320	435	267	-	-	-	-	2	-	1125
Barbabietole	53	22	453	224	24	298	42	147	84	190	26	605	2168
Basilico-erbette	3	18	28	29	9	23	22	23	20	19	-	31	225
Bietole da costa	606	1657	1473	641	626	976	229	679	899	1425	388	2223	11822
Carciofi	831	774	1841	2981	1084	324	165	-	-	248	402	793	9443
Cardi	30	235	67	93	64	-	-	-	-	4	131	34	658
Carote	478	581	408	361	306	474	385	286	359	394	286	375	4693
Catalogna	40	349	290	-	-	-	-	90	58	92	-	205	1124
Cavoli	286	618	800	619	271	388	337	471	524	561	707	841	6423
Cavoli broccoli	5	12	14	15	-	-	-	-	4	-	-	-	50
Cavolfiori	563	744	507	343	49	1	3	-	189	516	653	1327	4895
Cetrioli	20	11	43	58	62	63	60	139	75	76	49	37	693
Cicoria e radicchio	159	900	788	1105	115	483	54	369	310	353	134	567	5337
Cipolle	400	428	326	363	886	1054	839	615	529	425	351	700	6916
Cipolline fresche	17	79	371	241	85	-	-	134	67	82	5	45	1126
Fagioli freschi da sgranare	-	-	-	-	-	590	1546	830	740	266	55	5	4032
Fagioli secchi	90	48	129	73	-	-	14	-	22	225	106	88	795
Fagiolini	-	-	-	-	184	609	523	537	529	202	79	16	2679
Fave fresche	-	3	304	747	891	56	9	-	-	-	-	-	2010
Finocchi	990	981	1185	846	511	279	58	-	350	1125	1226	1539	9090
Funghi	64	63	34	42	47	49	41	103	136	231	289	135	1234
Gobbi	298	251	192	132	-	-	8	-	-	37	219	525	1662
Insalate	1577	2304	2491	3068	1664	3217	2936	2114	2634	2409	2257	3612	30283
Marzocchi	7	8	9	12	7	9	-	-	4	9	42	-	107
Melanzane	214	192	263	277	370	353	548	772	883	681	394	225	5172
Patate	2750	2136	2892	2705	4722	5641	1692	5356	3768	4321	3332	3964	43279
Peperoncini	-	-	-	-	-	-	-	68	46	23	36	14	187
Peperoni	253	200	268	256	296	536	682	852	613	702	417	250	5325

segue: PRODOTTI INTRODOTTI NEL MERCATO ORTOFRUTTICOLO ALL'INGROSSO

PRODOTTI	Gennaio	Febbraio	Marzo	Aprile	Maggio	Giugno	Luglio	Agosto	Settembre	Ottobre	Novembre	Dicembre	Totale
Piselli ql.	-	-	218	575	1117	717	166	-	-	-	-	-	2793
Pomodori "	520	531	540	620	1821	3701	3391	3647	5788	4297	944	672	26472
Poponi (meloni) "	-	-	-	-	134	898	2945	1872	247	47	94	30	6267
Porri "	14	33	69	65	9	-	-	-	5	16	37	107	355
Prezzemolo "	79	89	66	105	65	55	49	117	74	78	72	137	986
Radici di Genova "	164	74	108	192	56	47	19	-	-	124	115	203	1102
Rape "	250	943	1053	412	16	5	-	-	9	377	559	1227	4851
Ravanelli "	17	18	21	27	5	26	18	20	6	-	21	41	220
Sedani "	324	443	365	406	260	262	271	150	168	257	202	330	3438
Spinaci "	465	722	741	575	185	209	-	-	65	446	745	1139	5292
Zenzeri "	1	1	1	-	1	-	-	1	1	-	-	-	6
Zucche "	48	49	42	41	19	33	46	79	19	57	80	101	614
Zucchine "	326	207	255	716	1018	1587	733	933	954	614	344	184	7871
Totale ortaggi "	11961	15770	18774	19348	17623	23693	21091	22206	20387	21008	14858	22386	229105
Frutta fresca													
Albicocche ql.	-	-	-	-	577	2207	2798	302	133	-	-	-	6017
Ananas "	19	28	45	74	48	30	19	-	-	20	-	58	341
Banane "	1220	1258	1690	1120	1623	1491	1100	1016	1395	1392	1114	1153	15572
Castagne fresche "	-	-	-	-	-	-	-	-	-	169	125	16	310
Ciliege "	-	-	-	-	265	2688	739	-	-	-	-	-	3692
Fichi freschi "	-	-	-	-	-	-	46	120	196	94	3	-	459
Fichi d'India "	-	-	-	-	-	-	-	-	-	2	28	4	34
Fragole "	-	14	61	208	689	794	88	38	16	8	13	15	1944
Kiwi "	27	22	62	58	133	82	46	20	56	70	63	64	703
Loti (cachi) "	-	-	-	-	-	-	-	-	-	255	542	211	1008
Mele "	6556	5843	6815	7649	7334	3962	1863	1915	4063	7934	5974	4712	64620
Nespole "	-	-	-	7	209	60	-	-	-	-	-	-	276
Noci di cocco "	-	2	2	5	17	-	37	5	4	10	8	13	103
Olive verdi "	22	26	12	11	5	-	-	-	-	18	60	44	198
Pere "	1292	1996	2241	1600	1493	758	2993	2060	3354	3843	2110	1837	25577
Pesche "	-	-	-	-	414	5072	7038	5002	6938	350	-	-	24814

segue: PRODOTTI INTRODOTTI NEL MERCATO ORTOFRUTTICOLO ALL'INGROSSO

PRODOTTI		Gennaio	Febbraio	Marzo	Aprile	Maggio	Giugno	Luglio	Agosto	Settembre	Ottobre	Novembre	Dicembre	Totale
Susine	ql.	-	-	-	-	-	944	2438	1385	983	192	-	-	5942
Uva	"	72	5	20	40	5	-	99	1160	4543	4740	2565	419	13668
Totale frutta fresca	"	9208	9194	10948	10772	12812	18088	19304	13023	21681	19097	12605	8546	165278
Agrumi														
Arance	ql.	7619	5726	8124	5729	2855	812	98	5	10	238	1658	4310	37184
Clementine	"	636	399	170	-	-	-	-	-	-	65	504	967	2741
Limoni	"	965	382	1381	819	1463	1670	937	783	853	744	855	1240	12092
Mandarini	"	1020	978	1031	196	30	-	-	-	-	-	213	1529	4997
Pompelmi	"	48	8	80	90	109	231	167	82	44	60	71	15	1005
Tangelo mapo	"	-	-	-	-	-	-	-	-	-	111	56	-	167
Totale agrumi	"	10288	7493	10786	6834	4457	2713	1202	870	907	1218	3357	8061	58186
Frutta secca														
Arachidi	ql.	4	16	8	10	7	-	15	5	5	27	8	10	115
Castagne secche	"	1	-	-	-	-	-	-	5	-	-	-	-	6
Datteri	"	-	-	10	-	-	-	-	-	-	-	25	45	80
Fichi secchi	"	-	-	-	-	1	-	5	-	-	14	72	31	123
Mandorle in guscio	"	-	-	-	-	-	2	6	-	-	10	30	37	85
Nocciole in guscio	"	-	-	-	-	-	-	3	-	-	-	-	10	13
Noci in guscio	"	14	16	20	25	2	5	5	5	35	58	81	53	319
Pinoli	"	-	-	-	-	1	-	1	-	-	4	-	4	10
Prugne secche	"	-	14	15	22	32	18	3	5	-	81	38	28	256
Uva secca	"	2	6	6	-	-	2	6	-	1	24	11	8	66
Totale frutta secca	"	21	52	59	57	43	27	44	20	41	218	265	226	1073
Altri prodotti														
Farina di castagne	ql.	1	-	8	-	5	-	-	-	-	27	11	-	52
Totale altri prodotti	"	1	-	8	-	5	-	-	-	-	27	11	-	52
Totale generale	ql.	31.479	32.509	40.575	37.011	34.940	44.521	41.641	36.119	43.016	41.568	31.096	39.219	453.694

PRODOTTI SBARCATI, INTRODOTTI E VENDUTI NEL MERCATO ITTICO ALL'INGROSSO

PRODOTTI	Gennaio	Febbraio	Marzo	Aprile	Maggio	Giugno	Luglio	Agosto	Settembre	Ottobre	Novembre	Dicembre	Totale
Pesci													
Alici, sarde e sgombri:													
alici o acciughe	kg. 35	498	114	78	36	30	-	96	12	168	24	120	1211
sarde o sardine	" -	48	-	-	-	18	60	306	66	6	-	-	504
sgombri	" 166	369	117	73	-	26	533	319	1216	278	208	538	3843
Totale	" 201	915	231	151	36	74	593	721	1294	452	232	658	5558
Altri pesci:													
boghe o bobbe	" 2267	2544	2970	3438	1998	1218	1584	1272	2034	2910	3071	3372	28678
caponi e scorfani	" 149	386	704	736	206	186	372	129	182	86	167	358	3661
cefali o muggini	" -	8	24	4	10	16	131	121	58	423	127	16	938
cernie	" -	-	-	8	37	-	-	-	-	-	-	-	45
dentici e pagri	" 65	113	17	23	12	4	48	22	172	61	117	48	702
ghiozzi	" 193	170	407	103	191	124	8	35	14	53	76	47	1421
latterini	" 3	-	14	-	-	-	-	-	-	-	-	6	23
lecce e ricciole	" 18	14	-	-	-	-	18	20	-	237	98	117	522
mendole o menole	" 138	516	549	972	1798	685	522	276	873	576	1218	1427	9550
merluzzi o naselli	" 2099	2737	2917	3480	4874	3833	4883	3094	3871	2811	2446	4516	41561
ombrine e corvine	" 4	62	-	-	-	-	-	-	4	5	-	252	327
orate	" 14	21	9	31	29	17	5	15	69	162	172	91	635
pagelli	" 379	657	305	121	545	686	393	712	422	1552	1068	384	7224
palamite	" 3	38	-	-	-	-	-	-	-	7	-	-	48
palombi e gattucci	" 464	2222	1880	2414	1507	1512	2418	1003	1184	447	537	1135	16723
potassoli o melù	" 11	113	190	198	864	623	258	12	-	-	-	-	2269
rane pescatrici o rospi	" 97	393	721	1202	1295	1506	1504	429	425	108	144	283	8107
razze e squadri	" 171	362	990	1711	1503	1449	2053	656	841	181	221	764	10902
rombi e altri teleostei piatti	" 11	24	36	72	43	153	126	42	67	36	34	56	700
saraghi	" 194	80	102	54	-	10	-	-	82	146	466	578	1712
sogliole	" 264	405	339	599	196	28	107	44	236	554	331	803	3906
spigole	" 22	60	69	30	9	35	14	4	38	75	16	91	463
sugarelli o suri	" 210	204	645	561	1008	684	678	600	492	1152	876	1483	8593
triglie	" 620	2281	2278	2838	1767	2949	3350	5096	14902	20230	11143	8192	75646

segue: PRODOTTI SBARCATI, INTRODOTTI E VENDUTI NEL MERCATO ITTICO ALL'INGROSSO

PRODOTTI		Gennaio	Febbraio	Marzo	Aprile	Maggio	Giugno	Luglio	Agosto	Settembre	Ottobre	Novembre	Dicembre	Totale
altre specie	kg.	7058	9524	10617	14483	18132	16102	14646	9746	11969	12453	10298	14579	149607
Totale	"	14454	22934	25783	33078	36024	31820	33118	23328	37935	44265	32626	38598	373963
Totale pesci	"	14655	23849	26014	33229	36060	31894	33711	24049	39229	44717	32858	39256	379521
Molluschi														
Calamari, polpi e seppie:														
calamari	kg.	236	277	111	65	90	23	114	240	1573	1042	1209	1614	6594
polpi	"	2579	3983	4257	6429	6774	4571	2810	502	1460	3291	3147	3820	43623
seppie	"	2138	1758	1511	1022	594	424	36	65	314	820	1760	2161	12603
Totale	"	4953	6018	5879	7516	7458	5018	2960	807	3347	5153	6116	7595	62820
Altri molluschi:														
moscardini	"	-	-	-	-	-	-	40	10	27	3	-	-	80
totani o todari	"	22	117	269	480	496	182	38	396	967	118	61	341	3487
altre specie	"	20	30	88	180	25	32	132	54	18	18	48	308	953
Totale	"	42	147	357	660	521	214	210	460	1012	139	109	649	4520
Totale molluschi	"	4995	6165	6236	8176	7979	5232	3170	1267	4359	5292	6225	8244	67340
Crostacei														
aragoste ed astici	kg.	-	-	-	-	5	-	31	-	13	-	5	-	54
gamberi bianchi e mazzancolle	"	86	39	9	-	17	70	36	24	29	11	52	108	481
pannocchie	"	1047	611	579	206	310	608	302	1213	2798	2515	2425	1749	14363
scampi	"	4	10	35	-	52	39	21	-	-	4	4	3	172
altre specie	"	12	10	11	18	-	-	-	6	4	-	8	-	69
Totale crostacei	"	1149	670	634	224	384	717	390	1243	2844	2530	2494	1860	15139
TOTALE GENERALE	kg.	20799	30684	32884	41629	44423	37843	37271	26559	46432	52539	41577	49360	462000

PRODOTTI INTRODOTTI NEI PUBBLICI MACELLI

PRODOTTI		Gennaio	Febbraio	Marzo	Aprile	Maggio	Giugno	Luglio	Agosto	Settembre	Ottobre	Novembre	Dicembre	Totale
Carni macellate fresche														
Bovine	kg.	342483	265309	413151	413103	395349	428625	410364	394519	424749	407596	377271	459602	4732121
Suine	"	68611	87247	36345	52866	4274	13606	10919	13232	47583	79891	88799	97537	600910
Ovine	"	6357	5742	11074	24013	1741	265	5	-	1139	3730	5409	28777	88252
Totale	"	417451	358298	460570	489982	401364	442496	421288	407751	473471	491217	471479	585916	5421283
Carni congelate														
Bovine	kg.	24532	22149	22450	29050	33525	25365	31801	23873	27998	29807	17963	23997	312510
Suine	"	2854	1797	1572	1942	1456	447	792	1213	1895	2198	1571	1653	19390
Ovine	"	146	458	772	3119	189	185	116	154	395	1184	715	2510	9943
Totale	"	27532	24404	24794	34111	35170	25997	32709	25240	30288	33189	20249	28160	341843
Frattaglie														
Bovine	kg.	6802	7807	10309	8290	9389	8188	8040	5887	8194	11204	12350	8936	105396
Suine	"	1369	1756	1762	388	142	34	51	28	397	2614	4478	2760	15779
Totale	"	8171	9563	12071	8678	9531	8222	8091	5915	8591	13818	16828	11696	121175
Totale generale	kg.	453154	392265	497435	532771	446065	476715	462088	438906	512350	538224	508556	625772	5884301

RIEPILOGO DEI GENERI INTRODOTTI NEI MERCATI ALL'INGROSSO

PRODOTTI		Gennaio	Febbraio	Marzo	Aprile	Maggio	Giugno	Luglio	Agosto	Settembre	Ottobre	Novembre	Dicembre	Totale
Mercato ortofrutticolo														
Ortaggi	kg.	1196100	1577000	1877400	1934800	1762300	2369300	2109100	2220600	2038700	2100800	1485800	2238600	22910500
Frutta fresca	"	920800	919400	1094800	1077200	1281200	1808800	1930400	1302300	2168100	1909700	1260500	854600	16527800
Agrumi	"	1028800	749300	1078600	683400	445700	271300	120200	87000	90700	121800	335700	806100	5818600
Frutta secca	"	2100	5200	5900	5700	4300	2700	4400	2000	4100	21800	26500	22600	107300
Altri prodotti	"	100	-	800	-	500	-	-	-	-	2700	1100	-	5200
Totale	"	3147900	3250900	4057500	3701100	3494000	4452100	4164100	3611900	4301600	4156800	3109600	3921900	45369400
Mercato ittico														
Pesci	kg.	14655	23849	26014	33229	36060	31894	33711	24049	39229	44717	32858	39256	379521
Molluschi	"	4995	6165	6236	8176	7979	5232	3170	1267	4359	5292	6225	8244	67340
Crostacei	"	1149	670	634	224	384	717	390	1243	2844	2530	2494	1860	15139
Totale	"	20799	30684	32884	41629	44423	37843	37271	26559	46432	52539	41577	49360	462000
Pubblici macelli														
Carni macellate fresche	kg.	417451	358298	460570	489982	401364	442496	421288	407751	473471	491217	471479	585916	5421283
Carni congelate	"	27532	24404	24794	34111	35170	25997	32709	25240	30288	33189	20249	28160	341843
Frattaglie	"	8171	9563	12071	8678	9531	8222	8091	5915	8591	13818	16828	11696	121175
Totale	"	453154	392265	497435	532771	446065	476715	462088	438906	512350	538224	508556	625772	5884301

CAPI DI BESTIAME MACELLATI

	V i t e l l i			Vitelloni maschi e manzi			Vitelloni femmine e manze		
	Numero	peso in quintali		Numero	peso in quintali		Numero	peso in quintali	
		vivo	morto		vivo	morto		vivo	morto
Gennaio	-	-	-	250	1337,48	802,49	102	406,50	243,90
Febbraio	3	5,99	3,77	221	1160,84	696,50	84	348,67	209,20
Marzo	-	-	-	215	1191,92	709,43	125	503,00	299,49
Aprile	1	1,56	0,98	211	1115,56	669,34	93	379,18	227,51
Maggio	2	3,46	2,07	200	1039,82	626,07	117	476,00	286,64
Giugno	4	5,44	4,06	195	1016,77	615,04	91	364,73	220,62
Luglio	3	5,33	3,39	120	646,20	400,64	109	451,29	279,80
Agosto	1	2,13	1,32	118	609,50	372,70	94	398,14	243,42
Settembre	6	12,46	7,30	195	1009,20	605,52	90	389,23	233,54
Ottobre	4	7,55	4,53	243	1282,43	769,45	79	332,83	199,70
Novembre	4	7,91	4,80	212	1149,38	705,71	75	334,21	205,22
Dicembre	1	1,46	0,89	235	1276,59	790,20	55	241,78	149,66
Totale	29	53,29	33,11	2415	12835,69	7763,09	1114	4625,56	2798,70

segue: CAPI DI BESTIAME MACELLATI

	Tori			Conigli			Agnelli		
	Numero	peso in quintali		Numero	peso in quintali		Numero	peso in quintali	
		vivo	morto		vivo	morto		vivo	morto
Gennaio	-	-	-	-	-	-	304	37,36	25,40
Febbraio	-	-	-	-	-	-	438	39,74	27,02
Marzo	-	-	-	-	-	-	468	45,37	30,85
Aprile	-	-	-	-	-	-	703	70,07	47,65
Maggio	-	-	-	-	-	-	302	28,72	19,53
Giugno	-	-	-	-	-	-	97	9,55	6,49
Luglio	-	-	-	-	-	-	11	1,11	0,75
Agosto	-	-	-	-	-	-	-	-	-
Settembre	-	-	-	-	-	-	241	22,41	14,12
Ottobre	-	-	-	-	-	-	751	69,99	47,60
Novembre	-	-	-	177	3,47	2,15	395	44,47	30,24
Dicembre	-	-	-	282	3,70	2,29	657	63,26	43,02
Totale	-	-	-	459	7,17	4,44	4367	432,05	292,67

segue: CAPI DI BESTIAME MACELLATI

	M a g r o n i			C a v a l l i			T O T A L E		
	Numero	peso in quintali		Numero	peso in quintali		Numero	peso in quintali	
		vivo	morto		vivo	morto		vivo	morto
Gennaio	147	173,55	145,78	10	26,28	15,77	813	1981,17	1233,34
Febbraio	94	109,94	92,35	10	29,15	17,49	850	1694,33	1046,33
Marzo	99	117,29	98,52	16	39,08	23,44	923	1896,66	1161,73
Aprile	43	49,64	41,70	12	36,27	21,76	1063	1652,28	1008,94
Maggio	1	1,00	0,82	12	40,82	25,11	634	1589,82	960,24
Giugno	2	1,70	1,39	14	38,25	22,95	403	1436,44	870,55
Luglio	-	-	-	9	31,25	18,87	252	1135,18	703,45
Agosto	4	3,76	3,12	11	35,93	24,61	228	1049,46	645,17
Settembre	36	37,88	31,44	17	44,91	24,70	585	1516,09	916,62
Ottobre	74	86,36	72,54	11	34,66	20,10	1162	1813,82	1113,92
Novembre	112	136,81	115,74	16	45,67	26,48	991	1721,92	1090,34
Dicembre	103	112,99	103,39	9	26,88	15,05	1342	1726,66	1104,50
Totale	715	830,92	706,79	147	429,15	256,33	9246	19213,83	11855,13

ANDAMENTO DELLA DISOCCUPAZIONE

Settore	1987			1986			1985			1984			1983		
	M	F	T	M	F	T	M	F	T	M	F	T	M	F	T
Agricoltura, caccia, pesca	1	5	6	2	4	6	3	2	5	22	20	42	23	15	38
Industria	1.538	574	2.112	1.735	600	2.335	1.611	551	2.162	1.673	462	2.135	1.735	455	2.190
Terziario, commercio e servizi	512	1.756	2.268	522	1.733	2.255	463	1.570	2.033	447	1.477	1.924	428	1.374	1.802
Impiegatizio	2.441	3.685	6.126	1.191	3.451	4.642	1.113	3.207	4.320	1.044	2.945	3.989	984	2.674	3.658
Manodopera generica	188	505	693	164	478	642	105	369	474	80	332	412	72	328	400
Totale	4.680	6.525	11.205	3.614	6.266	9.880	3.295	5.699	8.994	3.266	5.236	8.502	3.242	4.846	8.088

PROTESTI CAMBIARI

T A G L I O	Vaglia cambiari Tratte accettate		Tratte non accettate		Assegni bancari		T O T A L E	
	N.	Ammontare	N.	Ammontare	N.	Ammontare	N.	Ammontare
fino a L. 30.000	13	358.500	66	1.294.943	1	25.000	80	1.678.443
da L. 30.001 a L. 50.000	328	16.008.115	324	15.108.069	5	250.000	657	31.366.184
da L. 50.001 a L. 100.000	2.079	193.921.749	1.342	117.022.225	14	1.365.000	3.435	312.308.974
da L. 100.001 a L. 250.000	3.907	741.142.990	2.108	375.080.233	92	16.570.126	6.107	1.132.793.349
da L. 250.001 a L. 500.000	3.404	1.367.525.816	2.234	837.468.427	132	52.326.898	5.770	2.257.321.141
da L. 500.001 a L. 1.000.000	2.109	1.778.262.702	1.997	1.493.825.514	170	132.335.047	4.276	3.404.423.263
da L. 1.000.001 a L. 1.500.000	623	805.420.905	840	1.040.930.303	90	116.321.557	1.553	1.962.672.765
oltre L. 1.500.000	2.129	10.037.172.417	1.980	8.073.229.030	617	4.339.590.082	4.726	22.449.991.529
Totale	14.592	14.939.813.194	10.891	11.953.958.744	1.121	4.658.783.710	26.604	31.552.555.648

NUMERI INDICI DEI PREZZI AL CONSUMO
PER LE FAMIGLIE DI OPERAI E IMPIEGATI
Base 1985 = 100

	Indice generale	C A P I T O L I				
		Alimen- tazione	Abbiglia- mento	Elettricità e combustib.	Abitazione	Beni e servizi vari
N a z i o n a l i						
Gennaio	108,7	107,9	112,7	91,5	113,7	109,7
Febbraio	109,1	108,1	113,2	92,2	113,7	110,2
Marzo	109,5	108,4	113,8	91,7	113,8	110,7
Aprile	109,8	108,6	114,5	92,7	114,9	110,8
Maggio	110,2	108,9	114,9	92,4	115,0	111,4
Giugno	110,6	109,5	115,2	92,7	115,0	111,8
Luglio	110,9	109,3	115,3	93,6	115,6	112,3
Agosto	111,2	109,3	115,4	94,8	115,8	112,7
Settembre	112,0	109,9	115,8	95,7	116,0	113,7
Ottobre	113,0	111,4	117,6	96,3	117,8	114,2
Novembre	113,3	111,5	118,5	96,7	118,2	114,6
Dicembre	113,5	111,7	119,0	96,6	118,2	114,8
Media annua	111,0	109,5	115,5	93,9	115,6	112,2
L o c a l i						
Gennaio	109,9	109,2	110,6	93,2	114,1	111,7
Febbraio	110,2	109,5	110,6	94,4	114,1	111,9
Marzo	110,5	109,9	111,5	93,6	114,1	112,1
Aprile	110,9	110,6	114,1	94,7	115,4	112,1
Maggio	112,5	111,5	113,1	94,5	115,5	114,6
Giugno	113,1	113,1	113,3	95,0	115,5	114,8
Luglio	113,1	112,1	113,5	96,2	115,4	115,3
Agosto	113,7	112,6	113,9	97,6	115,4	115,9
Settembre	114,0	112,7	114,2	98,5	115,4	116,4
Ottobre	114,6	113,7	114,8	99,0	119,1	116,3
Novembre	114,8	114,8	114,8	99,6	119,4	116,0
Dicembre	115,0	115,3	114,9	99,5	119,4	116,0
Media annua	112,7	112,1	113,3	96,3	116,1	114,4

INDICI DEI PREZZI AL CONSUMO PER LE FAMIGLIE DI OPERAI E IMPIEGATI
(già indici del costo della vita)

LIVORNO												INDICE GENERALE	
Anni	Gen.	Feb.	Mar.	Apr.	Mag.	Giù.	Lug.	Ago.	Set.	Ott.	Nov.	Dic.	Anno
Base: Anno 1938 = 1													
1947	40,78	39,86	42,14	47,20	48,81	52,71	53,90	57,22	57,79	57,17	54,04	51,75	50,28
1948	51,17	50,57	51,01	51,19	48,98	49,44	45,92	48,61	48,55	47,76	48,67	49,12	49,27
1949	50,18	50,15	50,49	52,22	51,75	50,80	47,97	49,52	48,75	48,59	49,39	49,00	49,93
1950	49,72	49,81	49,36	51,23	51,25	50,74	50,97	52,15	51,27	50,97	52,52	52,63	51,05
1951	52,95	52,97	53,56	56,25	55,56	56,36	56,19	55,90	55,24	54,85	55,37	55,37	55,05
1952	55,97	56,07	55,60	56,07	56,04	56,82	57,37	57,25	57,33	57,07	57,83	59,02	56,87
1953	59,21	59,80	59,79	60,78	61,86	60,76	60,04	59,76	59,91	59,55	60,29	60,17	60,16
1954	60,27	60,77	60,38	60,33	60,35	61,54	62,05	62,17	61,76	61,62	62,09	62,67	61,34
1955	62,99	62,43	63,22	64,11	64,55	65,21	65,02	64,99	64,17	63,98	64,20	65,17	64,17
1956	65,79	66,69	67,57	67,79	68,40	68,06	67,78	67,50	67,66	67,13	67,56	68,28	67,52
1957	68,30	68,30	66,94	66,20	66,57	66,24	67,20	67,14	67,32	67,76	68,94	69,07	67,50
1958	69,58	69,19	68,97	70,29	70,45	70,64	71,28	70,90	70,69	69,28	68,99	68,42	69,89
1959	68,78	68,73	68,26	68,22	68,65	68,24	68,13	68,33	68,12	68,54	68,94	69,43	68,53
1960	69,76	69,34	68,87	68,98	69,83	69,41	70,41	70,23	69,58	69,67	69,91	70,32	69,72
1961	71,06	70,94	71,24	71,65	72,21	71,83	71,86	72,40	72,12	71,93	72,09	72,44	71,81
(Gli indici base 1938 = 1 si riportano a base 1961 = 100 dividendoli per 0,7151)													
Base: Anno 1961 = 100													
1962	101,6	101,7	102,4	103,7	105,0	105,1	105,6	105,8	106,3	106,4	106,8	107,4	104,8
1963	109,0	112,0	112,6	115,0	115,3	114,5	114,4	114,6	115,4	116,0	115,5	115,4	114,1
1964	117,0	117,2	117,8	119,0	121,0	122,1	123,0	123,1	123,1	123,0	123,3	123,8	121,1
1965	124,5	124,5	125,2	125,6	125,5	125,3	125,7	126,0	126,4	126,3	126,7	127,2	125,7
1966	128,0	127,7	128,0	128,6	129,1	128,2	128,3	128,0	127,9	127,8	128,7	129,9	128,4
(Coefficiente di raccordo tra indici mensili base 1961 e base 1966: 1,2874)													
Base: Anno 1966 = 100													
1967	101,2	101,9	101,6	101,9	102,2	102,1	102,5	102,7	102,8	102,7	102,8	102,7	102,3
1968	103,0	103,1	103,3	103,9	104,0	103,7	104,2	104,1	103,7	103,4	103,7	104,4	103,7
1969	104,5	104,4	104,8	105,6	106,1	106,3	106,5	106,9	106,6	106,7	107,1	107,6	106,1
1970	108,4	109,1	109,4	109,9	110,9	111,0	111,0	111,6	112,4	112,1	112,8	113,5	111,0
(Coefficiente di raccordo tra indici mensili base 1966 e base 1970: 1,1117; tra base 1961 e base 1970: 1,4312)													
Base: Anno 1970 = 100													
1971	102,7	103,0	103,6	104,8	105,0	104,8	105,1	105,3	105,5	106,1	106,3	106,4	104,9
1972	106,9	107,3	107,8	108,0	108,6	109,3	109,9	110,3	111,6	112,1	112,5	112,8	109,8
1973	114,5	117,6	119,1	121,4	122,2	123,0	123,5	124,0	124,7	126,2	126,5	129,2	122,7
1974	131,6	133,8	138,1	141,1	143,7	145,7	150,3	153,1	157,6	160,1	163,3	163,8	148,5
1975	166,7	168,5	168,6	172,1	172,8	173,8	174,5	175,6	176,7	178,9	181,3	183,2	174,4
1976	187,1	189,0	193,7	201,1	202,6	200,8	203,3	206,8	210,1	216,6	218,9	222,3	204,4
(Coefficiente di raccordo tra indici mensili base 1970 e base 1976: 2,0488; tra base 1966 e base 1976: 2,2777; tra base 1961 e base 1976: 2,9322)													
Base: Anno 1976 = 100													
1977	109,9	112,2	113,3	114,2	116,3	116,9	117,6	119,1	121,5	122,7	123,5	124,2	117,6
1978	125,9	128,0	129,7	130,5	131,4	133,0	133,8	135,3	135,8	137,2	139,3	140,0	133,3
1979	144,3	146,2	147,4	148,8	152,2	153,2	153,9	154,7	159,6	166,5	169,8	172,8	155,8
1980	179,0	183,5	184,6	186,9	188,1	189,9	192,5	194,2	198,6	201,6	205,2	207,4	192,6
(Coefficiente di raccordo tra indici mensili base 1976 e base 1980: 1,9347)													
Base: Anno 1980 = 100													
1981	110,2	112,0	113,6	115,6	117,5	119,2	119,6	120,5	122,2	125,9	127,9	129,8	119,5
1982	131,1	132,7	133,4	134,2	135,5	136,5	138,1	140,6	142,6	145,3	146,3	148,4	138,7
1983	152,0	153,3	155,0	156,0	156,8	158,2	159,5	161,1	162,7	166,6	168,8	169,3	159,9
1984	170,4	171,8	172,4	174,0	175,0	176,0	175,6	176,8	177,6	179,6	180,9	181,5	176,0
1985	183,8	186,0	186,9	188,4	190,7	191,2	191,2	191,5	193,0	195,0	196,6	198,1	191,0
(Coefficiente di raccordo tra indici mensili base 1980 e base 1985: 1,9100)													
Base: Anno 1985 = 100													
1986	103,6	104,8	105,8	106,7	106,6	106,4	106,0	106,5	107,6	108,3	108,6	109,2	106,7
1987	109,9	110,2	110,5	110,9	112,5	113,1	113,1	113,7	114,0	114,6	114,8	115,0	112,7

COSTO DELLA VITA
Numeri indici generali dei prezzi al consumo per le famiglie
di operai e impiegati - Base: 1985 = 100

	Livorno	Pisa	Arezzo	Siena	Grosseto	Firenze	Pistoia	Lucca	Massa	ITALIA
Gennaio	109,9	109,0	109,0	110,0	108,6	108,8	107,2	109,0	110,9	108,7
Febbraio	110,2	109,4	109,3	110,2	109,3	109,2	107,5	109,6	112,1	109,1
Marzo	110,5	109,9	109,9	110,7	109,5	110,1	107,8	109,8	111,9	109,5
Aprile	110,9	110,2	110,3	111,5	110,1	110,5	108,4	110,0	112,3	109,8
Maggio	112,5	110,4	110,5	112,1	110,1	111,3	108,6	110,0	112,8	110,2
Giugno	113,1	111,0	111,0	112,6	110,1	112,0	109,6	110,3	113,3	110,6
Luglio	113,1	111,3	111,2	112,8	110,3	112,3	109,7	110,8	113,2	110,9
Agosto	113,7	111,5	111,7	113,6	110,7	112,5	110,0	111,2	113,3	111,2
Settembre	114,0	112,3	112,8	114,4	111,2	113,2	110,8	111,7	113,8	112,0
Ottobre	114,6	113,3	113,6	115,9	111,9	114,1	111,2	112,7	115,0	113,0
Novembre	114,8	113,4	114,1	116,2	112,0	114,5	111,7	112,8	114,9	113,3
Dicembre	115,0	113,8	114,4	116,4	112,1	114,6	111,5	113,0	115,0	113,5
<i>media annua</i>	<i>112,7</i>	<i>111,3</i>	<i>111,5</i>	<i>113,0</i>	<i>110,5</i>	<i>111,9</i>	<i>109,5</i>	<i>110,9</i>	<i>113,2</i>	<i>111,0</i>

MOVIMENTO NEGLI ESERCIZI ALBERGHIERI SECONDO LA NAZIONALITA' DEI CLIENTI

- A r r i v i -

	Gennaio	Febbraio	Marzo	Aprile	Maggio	Giugno	Luglio	Agosto	Settembre	Ottobre	Novembre	Dicembre	Totale
Belgio	8	10	10	26	16	20	79	61	19	20	3	7	279
Danimarca	6	7	14	27	4	20	74	34	13	18	4	9	230
Francia	235	377	195	525	460	242	390	630	440	408	166	152	4220
Germania	69	88	175	1488	1531	1477	1062	1542	1214	652	90	68	9461
Paesi Bassi	9	23	23	28	36	45	107	157	54	26	16	13	537
Regno Unito	37	62	83	99	70	98	142	151	123	69	36	20	990
Spagna	3	16	14	37	15	37	93	90	28	38	17	41	429
Stati Uniti	36	50	63	75	119	155	274	163	241	158	51	39	1424
Svezia	7	6	4	12	23	48	97	72	22	12	8	5	316
Svizzera	31	16	43	294	312	237	515	349	405	522	35	52	2811
Unione Sovietica	-	2	9	-	3	3	2	2	3	1	2	2	29
altre nazioni	273	376	387	662	783	636	888	800	765	792	525	443	7330
Totale stranieri	714	1033	1020	3273	3372	3018	3723	4051	3327	2721	953	851	28056
I t a l i a	4917	5298	5953	7145	7105	8042	8580	10987	7694	6970	5719	5833	84243
Totale generale	5631	6331	6973	10418	10477	11060	12303	15038	11021	9691	6672	6684	112299

MOVIMENTO NEGLI ESERCIZI ALBERGHIERI SECONDO LA NAZIONALITA' DEI CLIENTI

- P r e s e n z e -

	Gennaio	Febbraio	Marzo	Aprile	Maggio	Giugno	Luglio	Agosto	Settembre	Ottobre	Novembre	Dicembre	Totale
Belgio	9	16	25	27	40	22	137	128	32	26	10	22	494
Danimarca	8	15	69	31	7	26	127	85	24	50	17	13	472
Francia	396	601	404	765	570	402	691	1355	949	694	283	361	7471
Germania	158	227	292	2294	2742	2077	2109	2882	2711	1397	302	194	17385
Paesi Bassi	11	29	55	41	58	133	207	229	146	53	29	32	1023
Regno Unito	61	213	274	228	177	201	442	452	256	137	64	40	2545
Spagna	9	35	70	56	50	51	211	274	64	98	79	93	1090
Stati Uniti	62	76	127	126	240	256	663	542	528	553	113	96	3382
Svezia	10	9	4	17	44	56	224	184	93	38	8	7	694
Svizzera	198	138	176	513	485	295	934	887	554	1010	84	154	5428
Unione Sovietica	-	2	14	-	7	3	2	6	30	2	2	2	70
altre nazioni	1785	1807	1788	2880	2591	2523	3739	3625	3985	3008	2532	2828	33091
Totale stranieri	2707	3168	3298	6978	7011	6045	9486	10649	9372	7066	3523	3842	731145
I t a l i a	18596	17690	19286	19374	20844	22423	26348	31264	22414	21241	19983	19643	259106
Totale generale	21303	20858	22584	26352	27855	28468	35834	41913	31786	28307	23506	23485	332251

CONTRIBUTIONI ECONOMICHE

		1950	1951	1952
Magazzini				
Capitale	n.	75	75	75
Apportamenti	n.	2.372	239	1.100
Variazioni	n.	1.251	1.207	1.100
Variazioni	n.	1.700	1.207	1.100
Totale costi	n.	4.398	4.421	4.075
Valore di fine anno	n.	21.225	21.225	21.225
Apportamenti	n.	2.372	239	1.100

Costruzioni

		1950	1951	1952
Magazzini				
Capitale	n.	35	35	35
Apportamenti	n.	155	25	100
Variazioni	n.	174	25	100
Totale costi	n.	209	60	135
Valore di fine anno	n.	13.751	13.751	13.751
Apportamenti	n.	155	25	100

		1950	1951	1952
Magazzini				
Capitale	n.	1	2	1
Apportamenti	n.	37	12	11
Variazioni	n.	128	37	12
Variazioni	n.	127	35	11
Totale costi	n.	326	51	24
Valore di fine anno	n.	15.325	15.325	15.325
Apportamenti	n.	155	25	100

COSTRUZIONI RESIDENZIALI

		Pubbliche	Private	Totale
Progettate				
Fabbricati	n.	16	16	32
Appartamenti	n.	312	284	596
Vani utili	n.	1.041	1.059	2.100
Vani accessori	n.	1.079	1.077	2.156
Totale vani	n.	2.120	2.136	4.256
Volume V/P fuori terra	mc.	97.838	99.931	197.769
Superficie coperta	mq.	9.967	8.267	18.234
Ultimate				
Fabbricati	n.	1	4	5
Appartamenti	n.	56	59	115
Vani utili	n.	168	233	401
Vani accessori	n.	224	251	475
Totale vani	n.	392	484	876
Volume V/P fuori terra	mc.	13.797	25.340	39.137
Superficie coperta	mq.	575	2.265	2.840
Iniziate				
Fabbricati	n.	3	2	5
Appartamenti	n.	49	10	59
Vani utili	n.	157	37	194
Vani accessori	n.	171	45	216
Totale vani	n.	328	82	410
Volume V/P fuori terra	mc.	17.630	3.670	21.300
Superficie coperta	mq.	1.904	621	2.525

COSTRUZIONI NON RESIDENZIALI

		Pubbliche	Private	Totale
Progettate				
Fabbricati	n.	3	13	16
Appartamenti	n.	1	-	1
Vani utili	n.	2	-	2
Vani accessori	n.	1	-	1
Totale vani	n.	3	-	3
Volume V/P fuori terra	mc.	29.669	92.065	121.734
Superficie coperta	mq.	3.788	12.222	16.010
Ultimate				
Fabbricati	n.	4	6	10
Appartamenti	n.	1	8	9
Vani utili	n.	3	26	29
Vani accessori	n.	2	24	26
Totale vani	n.	5	50	55
Volume V/P fuori terra	mc.	22.841	61.873	84.714
Superficie coperta	mq.	3.883	6.825	10.708
Iniziate				
Fabbricati	n.	6	9	15
Appartamenti	n.	-	3	3
Vani utili	n.	-	13	13
Vani accessori	n.	-	8	8
Totale vani	n.	-	21	21
Volume V/P fuori terra	mc.	13.075	21.918	34.993
Superficie coperta	mq.	2.650	5.602	8.252

COSTRUZIONI SECONDO IL NUMERO DELLE ABITAZIONI E DEI VANI

ABITAZIONI	PUBBLICHE						PRIVATE						TOTALE					
	Progettate		Ultimate		Iniziate		Progettate		Ultimate		Iniziate		Progettate		Ultimate		Iniziate	
	nr.	vani	nr.	vani	nr.	vani	nr.	vani	nr.	vani	nr.	vani	nr.	vani	nr.	vani	nr.	vani
Residenziali																		
composte da 1 vano	-	-	-	-	-	-	2	2	-	-	-	-	2	2	-	-	-	-
Composte da 2 vani	16	32	-	-	-	-	10	20	-	-	1	2	26	52	-	-	1	2
composte da 3 vani	175	525	56	168	41	123	91	273	17	51	4	12	266	798	73	219	45	135
composte da 4 vani	121	484	-	-	6	24	147	588	37	148	3	12	268	1072	37	148	9	36
composte da 5 vani	-	-	-	-	2	10	31	155	1	5	1	5	31	155	1	5	3	15
composte da 6 vani	-	-	-	-	-	-	1	6	1	6	1	6	1	6	1	6	1	6
composte da 7 vani	-	-	-	-	-	-	1	7	1	7	-	-	1	7	1	7	-	-
composte da 8 vani	-	-	-	-	-	-	1	8	2	16	-	-	1	8	2	16	-	-
Totale	312	1041	56	168	49	157	284	1059	59	233	10	37	596	2100	115	401	59	194
Non residenziali																		
composte da 1 vano	-	-	-	-	-	-	-	-	-	-	-	-	-	-	-	-	-	-
composte da 2 vani	1	2	-	-	-	-	-	-	-	-	-	-	1	2	-	-	-	-
composte da 3 vani	-	-	1	3	-	-	-	-	6	18	1	3	-	-	7	21	1	3
composte da 4 vani	-	-	-	-	-	-	-	-	2	8	-	-	-	-	2	8	-	-
composte da 5 vani	-	-	-	-	-	-	-	-	-	-	2	10	-	-	-	-	2	10
composte da 6 vani	-	-	-	-	-	-	-	-	-	-	-	-	-	-	-	-	-	-
composte da 7 vani	-	-	-	-	-	-	-	-	-	-	-	-	-	-	-	-	-	-
composte da 8 vani	-	-	-	-	-	-	-	-	-	-	-	-	-	-	-	-	-	-
Totale	1	2	1	3	-	-	-	-	8	26	3	13	1	2	9	29	3	13

Trasporti

MOVIMENTO MERCANTILE NEL PORTO DI LIVORNO

		Gennaio	Febbraio	Marzo	Aprile	Maggio	Giugno	Luglio	Agosto	Settembre	Ottobre	Novembre	Dicembre	Totale
Navigazione internazionale														
Navi	n.	181	182	198	226	231	190	257	312	273	213	213	197	2673
Stazza netta	t.	1361648	1189320	1214151	1229060	1429402	1017461	1339764	1550330	1617977	1287221	1524935	1317906	16079175
Merci	t.	802612	744742	802242	589633	719482	609754	645460	718916	901119	738353	852944	820856	8946113
Navigazione di cabotaggio														
Navi	n.	159	170	180	185	137	160	201	206	268	196	152	147	2161
Stazza netta	t.	323742	381847	290619	344305	244029	367175	356022	446026	471434	547493	419285	261796	4453773
Merci	t.	376287	415651	325099	371133	201008	200846	226892	351092	343254	465281	275275	265767	3817585
In complesso														
Navi	n.	340	352	378	411	368	350	458	518	541	409	365	344	4834
Stazza netta	t.	1685390	1571167	1504770	1573365	1673431	1384636	1695786	1996356	2089411	1834714	1944220	1579702	20532948
Merci	t.	1178899	1160393	1127341	960766	920490	810600	872352	1070008	1244373	1203634	1128219	1086623	12763698
Contentori (pezzi) *														
Pieni	n.	18454	25554	27752	22263	24879	21224	20823	15419	17517	19741	15888	18162	247676
Vuoti	n.	6081	8501	6917	7034	7198	6372	6700	11101	7105	7231	8715	6165	89120
Totale	n.	24535	34055	34669	29297	32077	27596	27523	26520	24622	26972	24603	24327	336796

Nota: il movimento delle merci non comprende le provviste di bordo e i bunkers.

* escluso i trasbordi

MOVIMENTO DELLE MERCI NEL PORTO DI LIVORNO (tonnellate)

ANNO	Merci secche		Petrolio e derivati		T o t a l e			%petrolio sul totale	Indici: 1961 = 100		
	sbarcate	imbarcate	sbarcati	imbarcati	sbarchi	imbarchi	generale		sbarchi	imbarchi	totale
1961	1.343.972	680.022	2.791.737	774.937	4.135.709	1.454.959	5.590.668	63,79	100,00	100,00	100,00
1962	1.337.116	634.259	3.056.939	819.714	4.394.055	1.453.973	5.848.028	66,22	106,24	99,93	104,60
1963	1.623.896	727.410	3.479.112	809.530	5.103.008	1.536.940	6.639.948	64,58	123,38	105,63	118,76
1964	1.391.444	789.751	3.666.104	806.356	5.057.548	1.596.107	6.653.655	67,21	122,29	109,70	119,01
1965	1.399.902	873.379	3.793.970	922.045	5.193.872	1.795.424	6.989.296	67,47	125,58	123,40	125,01
1966	1.471.577	954.188	4.527.997	1.208.892	5.999.574	2.163.080	8.162.654	70,28	145,06	148,67	146,00
1967	1.531.070	1.094.576	4.890.630	1.252.194	6.421.700	2.346.770	8.768.470	70,05	155,27	161,29	156,83
1968	1.642.780	1.023.768	5.263.228	1.284.582	6.906.008	2.311.350	9.217.358	71,03	166,98	158,86	164,86
1969	1.771.604	999.840	5.438.072	1.263.512	7.209.676	2.263.352	9.473.028	70,74	174,32	155,56	169,43
1970	1.847.357	1.157.441	5.812.781	1.159.583	7.660.138	2.317.024	9.977.162	69,88	185,21	159,25	178,45
1971	1.775.541	1.198.968	5.717.528	967.203	7.493.069	2.166.171	9.659.240	69,20	181,17	148,88	172,76
1972	1.837.053	1.348.787	5.351.812	993.496	7.188.865	2.342.283	9.531.148	66,57	173,82	160,98	170,47
1973	2.608.508	1.319.990	5.933.919	1.034.881	8.542.427	2.354.871	10.897.298	63,95	206,55	161,85	194,91
1974	2.779.322	1.548.161	5.905.318	1.156.696	8.684.640	2.704.857	11.389.497	62,00	209,99	185,90	203,71
1975	2.362.905	1.673.001	5.266.560	1.085.512	7.629.465	2.758.513	10.387.978	61,15	184,48	189,59	185,80
1976	3.083.532	1.793.327	5.284.365	800.897	8.367.897	2.594.224	10.962.121	55,51	202,33	178,30	196,07
1977	3.082.068	2.170.054	5.424.946	866.523	8.507.014	3.036.577	11.543.591	54,50	205,70	208,70	206,47
1978	3.232.490	2.587.139	5.600.533	877.132	8.833.023	3.464.271	12.297.294	52,67	213,58	238,10	219,96
1979	3.511.837	2.953.633	5.803.703	870.433	9.315.450	3.824.066	13.139.516	50,79	225,24	262,83	235,02
1980	3.716.386	3.180.889	6.027.628	1.110.896	9.744.014	4.291.785	14.035.799	50,86	235,61	294,98	251,05
1981	3.020.312	3.001.945	6.223.827	1.209.241	9.244.139	4.211.186	13.455.325	55,24	223,52	289,44	240,67
1982	2.699.442	2.546.387	6.946.870	1.357.713	9.646.312	3.904.100	13.550.412	61,28	233,24	268,33	242,37
1983	2.602.124	2.483.769	6.076.611	1.174.036	8.678.735	3.657.805	12.336.540	58,77	209,85	251,40	220,66
1984	2.988.592	3.052.180	6.389.880	1.374.820	9.378.472	4.427.000	13.805.472	56,24	226,77	304,27	246,94
1985	3.061.016	3.211.277	5.838.062	1.278.555	8.899.078	4.489.832	13.388.910	53,15	215,18	308,59	239,49
1986	3.477.154	3.115.617	5.331.004	1.164.997	8.808.158	4.280.614	13.088.772	49,63	212,98	294,21	234,12
1987	3.190.051	2.747.813	5.943.103	1.276.223	9.133.154	4.024.036	13.157.190	54,87	220,84	276,57	235,34

Nota: il movimento delle merci comprende le provviste di bordo e i bunkers.

MOVIMENTO DEI CONTAINERS NEL PORTO DI LIVORNO (pezzi)

Anni	Sbarchi			Imbarchi			Totale			Indici: 1969 = 100		
	Pieni	Vuoti	Totale	Pieni	Vuoti	Totale	Pieni	Vuoti	Totale	Sbarchi	Imbarchi	Totale
1969	5.347	5.174	10.521	12.047	57	12.104	17.894	5.231	22.625	100,00	100,00	100,00
1970	6.173	10.087	16.260	21.492	643	22.135	27.665	10.730	38.395	154,55	182,87	169,70
1971	5.726	8.904	14.630	18.151	514	18.665	23.877	9.418	33.295	139,05	154,20	147,16
1972	7.654	8.724	16.378	24.051	224	24.275	31.705	8.948	40.653	155,67	200,55	179,68
1973	14.253	8.008	22.261	31.656	341	31.997	45.909	8.349	54.258	211,59	264,35	239,81
1974	16.804	13.005	29.809	36.684	226	36.910	53.488	12.331	66.719	283,33	304,94	294,89
1975	15.992	11.237	27.279	38.087	658	38.745	54.079	11.945	66.024	259,28	320,10	291,82
1976	35.431	14.925	50.356	62.625	556	63.181	98.056	15.481	113.537	478,62	521,98	501,82
1977	42.323	21.837	64.160	95.426	1.094	96.520	137.749	22.931	160.680	609,83	797,42	710,19
1978	54.454	55.980	110.434	136.962	1.024	137.986	191.416	57.004	248.420	1.049,65	1.140,00	1.097,99
1979	69.937	56.232	126.169	145.553	6.956	152.509	215.490	63.188	278.678	1.199,21	1.259,99	1.231,72
1980	73.481	62.106	135.587	161.513	8.774	170.284	234.994	70.880	305.874	1.288,72	1.406,84	1.351,92
1981	49.384	83.183	132.567	166.014	4.488	170.502	215.398	87.671	303.069	1.260,02	1.408,64	1.339,53
1982	37.325	94.180	131.505	146.604	5.171	151.775	183.829	99.351	283.280	1.249,92	1.253,92	1.252,06
1983	42.680	74.370	117.050	140.553	7.189	147.742	183.233	81.559	264.792	1.112,54	1.220,60	1.170,35
1984	53.868	84.436	138.304	173.970	6.944	180.914	227.838	91.380	319.218	1.314,55	1.494,66	1.410,91
1985	65.265	91.795	157.060	167.344	5.635	172.979	232.609	97.430	330.039	1.492,82	1.429,11	1.458,74
1986	72.635	84.698	157.333	169.962	3.894	173.856	242.597	88.592	331.189	1.495,42	1.436,35	1.463,82
1987	74.341	74.687	149.028	173.335	14.433	187.768	247.676	89.120	336.796	1.416,48	1.551,29	1.488,60

Nota : escluso i trasbordi

MOVIMENTO DEI CONTAINERS NEL PORTO DI LIVORNO (equiv. 20' - teus)

Mese	S b a r c o			I m b a r c o			T o t a l e		
	Pieni	Vuoti	Totale	Pieni	Vuoti	Totale	Pieni	Vuoti	Totale
GENNAIO	8.582	8.252	16.834	19.327	497	19.824	27.909	8.749	36.658
FEBBRAIO	13.222	11.615	24.837	24.817	444	25.261	38.039	12.059	50.098
MARZO	13.023	9.444	22.467	28.928	861	29.789	41.951	10.305	52.256
APRILE	8.962	10.033	18.995	25.041	544	25.585	34.003	10.577	44.580
MAGGIO	12.302	10.386	22.688	25.499	244	25.743	37.801	10.630	48.431
GIUGNO	12.289	8.297	20.586	18.735	1.072	19.807	31.024	9.369	40.393
LUGLIO	6.828	8.135	14.963	23.455	1.549	25.004	30.283	9.684	39.967
AGOSTO	4.993	8.102	13.095	17.313	5.561	22.874	22.306	13.663	35.969
SETTEMBRE	8.333	7.919	16.252	16.958	2.728	19.686	25.291	10.647	35.938
OTTOBRE	7.139	8.598	15.737	21.134	1.911	23.045	28.273	10.509	38.782
NOVEMBRE	8.149	10.341	18.490	14.115	2.046	16.161	22.264	12.387	34.651
DICEMBRE	7.929	6.992	14.921	18.509	1.687	20.196	26.438	8.679	35.117
TOTALE	111.751	108.114	219.865	253.831	19.144	272.975	365.582	127.258	492.840

Nota : escluso i trasbordi.

Diversi

INCIDENTI STRADALI E PERSONE INFORTUNATE

	1 9 8 7						1 9 8 6						1 9 8 5					
	Numero incidenti			Persone infortunate			Numero incidenti			Persone infortunate			Numero incidenti			Persone infortunate		
	Con danno alle persone	Senza danno alle persone	In complesso	Morti	Feriti	Totale	Con danno alle persone	Senza danno alle persone	In complesso	Morti	Feriti	Totale	Con danno alle persone	Senza danno alle persone	In complesso	Morti	Feriti	Totale
Gennaio	66	76	142	1	82	83	91	69	160	1	108	109	48	73	121	-	66	66
Febbraio	66	70	136	1	88	89	66	61	127	-	104	104	59	60	119	-	85	85
Marzo	79	63	142	-	111	111	70	94	164	-	101	101	85	59	144	1	104	105
Aprile	87	85	172	1	99	100	75	58	133	-	98	98	94	57	151	-	134	134
Maggio	105	70	175	-	148	148	119	64	183	1	153	154	91	70	161	1	118	119
Giugno	107	68	175	2	153	155	93	60	153	1	125	126	94	74	168	1	125	126
Luglio	126	70	196	1	164	165	120	62	182	-	145	145	124	66	190	1	165	166
Agosto	89	66	155	1	117	118	94	64	158	1	143	144	110	61	171	3	169	172
Settembre	116	70	186	-	142	142	100	62	162	1	125	126	102	56	158	1	144	145
Ottobre	108	101	209	1	134	135	95	79	174	-	126	126	111	67	178	1	150	151
Novembre	93	92	185	-	123	123	94	68	162	-	124	124	71	56	127	2	96	98
Dicembre	89	89	178	-	118	118	70	79	149	1	87	88	67	62	129	-	91	91
Totale	1131	920	2051	8	1479	1487	1087	820	1907	6	1439	1445	1056	761	1817	11	1447	1458

MORTI E FERITI NEGLI INCIDENTI STRADALI SECONDO IL MESE E IL GIORNO DELLA SETTIMANA
IN CUI E' AVVENUTO L'INCIDENTE

	Lunedì		Martedì		Mercoledì		Giovedì		Venerdì		Sabato		Domenica		Altre Festività			Totale									
	Num. compl. incidenti	Persone infort.		Num. compl. incidenti	Persone infort.		Num. compl. incidenti	Persone infort.		Num. compl. incidenti	Persone infort.		Num. compl. incidenti	Persone infort.		Num. compl. incidenti	Persone infort.		Num. compl. incidenti	Persone infort.							
		Morti	Feriti		Morti	Feriti		Morti	Feriti		Morti	Feriti		Morti	Feriti		Morti	Feriti		Morti	Feriti	Morti	Feriti				
Gennaio	21	-	5	14	1	9	17	-	14	22	-	13	24	-	14	24	-	16	15	-	8	5	-	3	142	1	82
Febbraio	16	1	13	11	-	6	25	-	20	36	-	19	15	-	13	20	-	6	13	-	11	-	-	-	136	1	88
Marzo	25	-	19	31	-	26	15	-	11	17	-	11	20	-	20	11	-	8	23	-	16	-	-	-	142	-	111
Aprile	24	-	11	17	-	14	35	1	20	36	-	11	21	-	11	18	-	16	12	-	10	9	-	6	172	1	99
Maggio	20	-	24	18	-	10	21	-	19	33	-	24	18	-	15	27	-	24	32	-	23	6	-	9	175	-	148
Giugno	32	1	24	23	1	18	19	-	14	32	-	28	25	-	20	26	-	27	18	-	22	-	-	-	175	2	153
Luglio	33	-	26	23	-	17	30	-	29	31	-	25	34	1	28	27	-	23	18	-	16	-	-	-	196	1	164
Agosto	34	1	28	14	-	4	19	-	17	19	-	18	23	-	15	21	-	16	20	-	17	5	-	2	155	1	117
Settembre	19	-	17	41	-	31	25	-	16	28	-	22	29	-	24	31	-	20	13	-	12	-	-	-	186	-	142
Ottobre	30	-	17	40	-	22	26	-	19	34	-	25	30	-	21	27	1	14	22	-	16	-	-	-	209	1	134
Novembre	29	-	20	28	-	23	19	-	16	26	-	15	38	-	15	24	-	20	21	-	14	-	-	-	185	-	123
Dicembre	23	-	14	27	-	17	23	-	13	39	-	29	16	-	10	19	-	13	17	-	14	14	-	8	178	-	118
Totale	306	3	218	287	2	197	274	1	208	353	-	240	293	1	206	275	1	203	224	-	179	39	-	28	2051	8	1479

MUSEI E ACQUARIO

	Pinacoteca Fattori		Museo arte contemporanea		Museo Mascagnano	Acquario
	visitatori	di cui studenti	visitatori	di cui studenti	v i s i t a t o r i	
Gennaio	248	55	112	95	30	2.548
Febbraio	258	181	36	23	30	2.277
Marzo	452	348	103	96	31	2.792
Aprile	317	143	6	-	38	4.082
Maggio	365	233	8	-	57	3.897
Giugno	186	67	20	-	28	1.573
Luglio	172	-	15	-	5	1.372
Agosto	231	-	40	-	17	2.147
Settembre	157	-	11	-	22	2.306
Ottobre	215	40	14	-	28	2.107
Novembre	176	67	9	-	28	2.455
Dicembre	50	-	36	22	50	1.759
<i>Totale</i>	<i>2.827</i>	<i>1.134</i>	<i>410</i>	<i>236</i>	<i>364</i>	<i>29.315</i>

B I B L I O T E C H E

	Labronica	dei ragazzi	Casa del Portuale
Volumi esistenti al 1° gennaio	346.000	6.836	25.499
Volumi esistenti al 31 dicembre	350.000	7.040	26.049
Lettori nella biblioteca	5.016
Iscrizioni al prestito	3.090	1.362
Movimentazione volumi	44.000
Volumi prestati	11.809