

# LIVORNO



Livorno: Viale Regina Margherita, oggi Viale Italia

## ANNUARIO STATISTICO

### 1988

A CURA DEL SERVIZIO STATISTICA DEL COMUNE DI LIVORNO





# COMUNE DI LIVORNO

SERVIZIO STATISTICA  
Piazza del Municipio, 1 - Tel. 8 20305

---

Sindaco: ROBERTO BENVENUTI - Assessore: SERGIO DEL GAMBA  
Segretario Generale: Dott. FRANCESCO INCANDELA - Direttore: Dott. UGO CANESSA

---

## ANNUARIO STATISTICO

1 9 8 8

## AMMINISTRAZIONE COMUNALE

### SINDACO

Roberto BENVENUTI

### GIUNTA MUNICIPALE

BANDINI Laura	Lavori Pubblici e Patrimonio
BARDOCCI Carla	Istruzione
BASSANO Paolo	Affari legali, Cultura e Stamperia
BERTELLI Antonio	Partecipazione, Giovani e Sport
BIRICOTTI Anna Maria	Sanità e Sicurezza sociale
DEL GAMBA Sergio	Programmazione economica e Statistica
FONTANA Alfredo	Polizia, Trasporti e Traffico
LAMBERTI Gianfranco	Urbanistica, Casa, Stampa e Informazione
MANETTI Massimo	Affari generali e Personale
NICCOLETTI Umberto	Annona, Artigianato, Agricolt. e Turismo
SIMONTI Virgilio	Ambiente e Arredo urbano
TANDA Salvatore	Bilancio e Finanze

### CONSIGLIO COMUNALE

ANTONELLI	Fulvio	LANDI	Sergio
ASTI	Gianfranco	MALANIMA	Massimo
AUTERI	Roberto	MANCUSI	Giovanni
BACCI	Piero	MANNARI	Piero
BARABINO	Giuseppe	MARINI	Umberto
BARGELLI	Etrusco	MARTORANO	Rocco
BARTALUCCI	Daniela in Simoncini	MAZZANTI	Roberto
BERTELLI	Daniela	MIRENDA	Paolo
BIANCHI	Massimo	NEBBIAI	Walter
BOZZI	Ivano	PACI	Mario
BRILLI	Roberto	PAGANO	Pasqualino
CAPPARELLI	Lucio	PAGGINI	Roberto
CECCHETTI	Franco	POGGIOLINI	Amerigo
CHESI	Aldo	POLITI	Nicola
CIACCHINI	Renzo	POMPEO	Rocco
CINUZZI	Silvano	PRUNAI	Franco
DEL CORONA	Fram Walter	STELLATI	Luca
DEL NISTA	Fabio	ZANOTTI	Riccardo
FRONTERA	Claudio		

## SINDACI DI LIVORNO

SANSONI	Eugenio	4.12.1865	-	23. 2.1867
DE LARDEREL	Federigo	9. 4.1870	-	23. 4.1874
GIOVANNETTI	Andrea	18. 3.1877	-	15. 2.1879
GIERA	Ottorino	14.10.1879	-	6. 3.1881
DONNINI	Pietro	15.12.1881	-	4. 1.1883
FERNANDEZ	Olinto	6. 7.1884	-	1.11.1885
COSTELLA	Nicola	8. 9.1886	-	17.12.1890
		2. 2.1891	-	1.10.1893
DONNINI	Pietro	7.10.1894	-	18.12.1894
ORLANDO	Rosolino	1. 5.1895	-	22. 3.1897
COSTELLA	Nicola	16.10.1897	-	26. 9.1898
ARDISSON	Francesco	7. 5.1901	-	18.11.1901
PACCHIANI	Cesare	18.11.1901	-	1. 1.1903
MALENCINI	Giuseppe	18. 7.1903	-	14. 7.1907
		4. 1.1908	-	5. 7.1911
TARGIONI TOZZETTI	Giovanni	5. 7.1911	-	7. 3.1914
ORLANDO	Rosolino	29. 5.1915	-	15. 1.1920
MONDOLFI	Uberto	22.11.1920	-	15. 9.1922

\*\*\*\*\*

DIAZ	Furio	4.12.1946	-	6.12.1954
BADALONI	Nicola	6.12.1954	-	2. 3.1966
RAUGI	Dino	2. 3.1966	-	18. 7.1975
NANNIPIERI	Ali	18. 7.1975	-	31. 5.1985
BENVENUTI	Roberto	31. 5.1985		



## INDICE

Nota congiunturale	7
Topografia e climatologia	23
Demografia	27
Economia	53
Costruzioni	87
Trasporti	93
Diversi	101

## NOTA CONGIUNTURALE

### La popolazione

Dopo la fase di espansione della popolazione, che nel 1975 ha raggiunto a Livorno il massimo storico assoluto (177.691 persone), negli anni successivi si è verificato un continuo rallentamento della dinamica demografica, che ha determinato in pochi anni una profonda trasformazione della struttura della popolazione livornese.

La flessione della consistenza della popolazione (al 31 dicembre 1988 le persone residenti ammontavano a 172.133) è da attribuirsi principalmente alla progressiva e rapida diminuzione del numero dei nati.

La denatalità è fenomeno di portata generale che investe i paesi industrializzati più avanzati, e le cui cause gli studiosi riconnettono alla maggiore facilità per le coppie di ridurre le nascite non desiderate, alla difficoltà per le donne di conciliare la maternità con gli impegni e le esigenze di lavoro e alla difficile situazione economica, in particolare gli acuti problemi dell'alloggio e del reddito che affliggono le classi giovanili. Pochi anni or sono i matrimoni superavano annualmente il migliaio di casi; l'ultimo dato disponibile, riferito all'88, ne indica 885.

Il tasso di natalità è sceso a livelli impensabili alcuni anni fa: nel 1975 nella nostra città si avevano 15,4 nati per 1000 abitanti, nel 1988 per ogni 1000 abitanti si sono avuti 7,9 nati.

L'andamento della mortalità rispecchia in modo rigoroso la tendenza - anch'essa ormai generalizzata - ad una sostanziale stabilità del fenomeno, rimarcato da un indice di 11-12 decessi ogni 1000 abitanti.



Successivamente al 1981, l'anno del censimento si sono verificati saldi attivi nel movimento migratorio: +707 nell'82, +1219 nell'83, +201 nell'84, +30 nell'85. Si è trattato di un fenomeno accidentale dovuto alle regolarizzazioni post-censuarie. Esaurite tali regolarizzazioni, nell'86 il saldo è tornato passivo (-340). Così pure nell'87 (-234) e nell'88 (-449).

Continua il flusso dei livornesi verso le adiacenti aree suburbane. In particolare l'interscambio con Collesalvetti si mantiene ancora positivo per quest'ultimo Comune.

La popolazione livornese si evidenzia per il costante progredire della sua longevità. Il processo di invecchiamento, che si identifica con l'accentuato peso delle classi anziane nei confronti dell'intera popolazione e, in particolare, rispetto alle classi giovani, è anche esso un fenomeno generalizzato che ha investito tutto il territorio nazionale.

A Livorno il fenomeno sta assumendo proporzioni vistose.

Alla fine dell'anno 1988 gli ultra sessantacinquenni sono risultati 31.256. In termini relativi rappresentano il 18,16% dell'intera popolazione, contro il 15,46% del censimento 1981 e l'8,81% del censimento 1951.

Per avere un'immediata idea delle profonde trasformazioni verificatesi in pochi decenni nella struttura per età della popolazione livornese, si può ricorrere alla misura sintetica della proporzione tra popolazione giovanile e popolazione anziana ricavabile dall'indice di vecchiaia che ci fornisce il numero degli anziani (con oltre 65 anni) per 100 giovani (fino a 14 anni).

Nella nostra città nel '51 si avevano 41 anziani per ogni 100 giovani, nell'81 l'indice è passato a 83 anziani per ogni 100 giovani e nell'88 si è attestato intorno a 149 anziani per ogni 100 giovani.

Il processo di invecchiamento determina un diverso rapporto tra improduttivi e produttivi nella popolazione, con la conseguenza di una modificazione dei rapporti di dipendenza.

L'indice di carico sociale dei giovani (ammontare della classe giovanile rispetto alla classe centrale produttiva) nel 1951 forniva 31 giovani in età fino a 14 anni per ogni 100 appartenenti alle fasce di età comprese tra 15 e 64 anni, nell'81 l'indice passava a 28 e nell'88 è sceso a 18 giovani per ogni 100 persone produttive.

Per quanto riguarda l'indice di carico sociale dei vecchi (l'incidenza della classe inattiva anziana sulla classe produttiva) il valore del 1951 pari a circa 13 anziani per 100 persone comprese nell'età 15-64 anni, saliva a 23 nell'81 e a 26 nell'88.

E' evidente che il processo di invecchiamento implica l'adozione di misure importanti per quanto riguarda le provvidenze di sicurezza sociale e i servizi sanitari, nonché le questioni attinenti al tempo libero e agli altri servizi per i più anziani.

Andamento della popolazione residente

Anno	Maschi	Femmine	Totale	Numeri Indici
1971	84.471	90.680	175.151	100,00
1972	85.004	91.232	176.236	100,62
1973	85.431	91.756	177.187	101,16
1974	85.545	91.981	177.526	101,36
1975	85.652	92.039	177.691	101,45
1976	85.636	92.051	177.687	101,45
1977	85.583	91.940	177.523	101,35
1978	85.394	91.707	177.101	101,11
1979	85.197	91.560	176.757	100,92
1980	84.990	91.259	176.249	100,63
1981	84.203	90.955	175.158	100,00
1982	84.412	91.097	175.509	100,20
1983	84.084	92.214	176.298	100,65
1984	84.025	91.778	175.803	100,37
1985	83.663	91.441	175.104	99,97
1986	83.194	90.871	174.065	99,38
1987	82.721	90.393	173.114	98,84
1988	82.285	89.848	172.133	98,28



Andamento della popolazione residente dopo il 1975

Anno	Popolazione residente	Numeri Indici
1975	177.691	100,00
1976	177.687	99,99
1977	177.523	99,91
1978	177.101	99,67
1979	176.757	99,47
1980	176.249	99,19
1981	175.158	98,57
1982	175.509	98,77
1983	176.298	99,22
1984	175.803	98,94
1985	175.104	98,54
1986	174.065	97,96
1987	173.114	97,42
1988	172.133	96,87

MOVIMENTO NATURALE

## Valori assoluti

Anni	Natalità	Mortalità	Nuzialità
1975	2.404	1.961	1.198
1976	2.111	1.883	1.081
1977	1.861	1.890	981
1978	1.717	1.879	976
1979	1.658	1.879	1.025
1980	1.574	2.032	921
1981	1.418	2.015	926
1982	1.472	1.828	895
1983	1.318	2.042	817
1984	1.216	1.912	787
1985	1.253	1.982	842
1986	1.178	1.877	827
1987	1.203	1.920	888
1988	1.286	1.818	883

## Quozienti per 1.000 abitanti

Anni	Natalità	Mortalità	Nuzialità
1975	15,4	11,4	7,0
1976	13,5	11,0	6,1
1977	12,2	11,3	5,5
1978	11,1	11,3	5,5
1979	10,3	11,1	5,8
1980	9,9	12,0	5,2
1981	8,9	12,0	5,2
1982	9,2	11,0	5,1
1983	8,2	12,0	4,7
1984	7,7	11,0	4,5
1985	7,9	11,9	4,8
1986	7,4	11,3	4,7
1987	7,3	11,3	5,1
1988	7,9	10,8	5,1



MOVIMENTO MIGRATORIO

Anni	Immigrati	Emigrati	Saldo
1975	2.633	2.911	- 278
1976	2.509	2.741	- 232
1977	2.447	2.582	- 135
1978	2.236	2.496	- 260
1979	2.528	2.651	- 123
1980	2.689	2.739	- 50
1981	2.209	2.405	- 196
1982	2.562	1.859	+ 707
1983	5.375	4.156	+ 1219
1984	2.796	2.595	+ 201
1985	2.476	2.446	+ 30
1986	2.285	2.625	- 340
1987	2.427	2.661	- 234
1988	2.201	2.650	- 449

Anni	Emigrati		Saldo
	da Livorno per Collesalvetti	da Collesalvetti per Livorno	
1975	265	83	- 182
1976	324	93	- 231
1977	410	100	- 310
1978	381	137	- 244
1979	372	133	- 239
1980	373	124	- 249
1981	480	138	- 342
1982	468	188	- 280
1983	334	217	- 117
1984	262	131	- 131
1985	274	204	- 70
1986	266	232	- 34
1987	301	224	- 77
1988	428	225	- 203

## Indici di vecchiaia

$$\frac{P \ 65 - \omega}{P \ 0 - 14} \quad \%$$

1951 : 40,94  
 1961 : 56,02  
 1971 : 64,43  
 1981 : 82,94  
 1988 : 148,92

## Indici carico sociale dei giovani

$$\frac{P \ 0 - 14}{P \ 15 - 64} \quad \%$$

1951 : 30,88  
 1961 : 26,69  
 1971 : 30,39  
 1981 : 28,29  
 1988 : 17,51

## Indici carico sociale dei vecchi

$$\frac{P \ 65 - \omega}{P \ 15 - 64} \quad \%$$

1951 : 12,64  
 1961 : 14,95  
 1971 : 19,58  
 1981 : 23,46  
 1988 : 26,07



## Andamento della popolazione residente

Circoscriz.	1981	1988	Variazioni	
			assolute	percentuali
1	19.104	17.972	- 1.132	- 5,93
2	24.180	23.256	- 924	- 3,82
3	12.412	11.147	- 1.265	- 10,19
4	16.552	15.147	- 1.405	- 8,49
5	24.227	22.179	- 2.048	- 8,45
6	14.448	13.995	- 453	- 3,14
7	12.462	15.244	+ 2.782	+ 22,32
8	21.973	21.091	- 882	- 4,01
9	20.080	19.525	- 555	- 2,76
10	10.303	12.577	+ 2.274	+ 22,07
	-----	-----	-----	-----
	175.741	172.133	- 3.608	- 2,05

La grande industria manifatturiera

Il settore della grande industria manifatturiera nel 1982 assorbiva 7.264 addetti. Al termine dell'anno 1988 la consistenza delle forze di lavoro utilizzate risulta pari a 5.386 unità, con una perdita di 1.878 posti di lavoro, pari al 25,85%.

E' opportuno sottolineare gli aspetti particolarmente positivi dell'attività svolta dal grande bacino di carenaggio, che è significativamente sintetizzata dalle seguenti cifre, riferite al periodo intercorrente dall'entrata in esercizio dell'impianto (aprile '75) al dicembre 1988: navi in riparazione n. 451, pari a 32.237.000 tpl.

Denominazione aziende	1988	1987	1986	1985	1984	1983	1982
--------------------------	------	------	------	------	------	------	------

**A partecipazione statale**

Fincantieri (C.N.L.O.)	648	658	683	707	730	752	762
Lips Italiana	55	63	74	75	94	103	107
C.M.F. Sud	415	445	519	556	610	774	797
Cementir	120	126	128	144	152	181	194
Agip-Plas (Stanic)	712	745	763	761	744	736	744
Spica (*)	-	-	1.524	1.601	1.670	1.779	1.799
<b>Totali</b>	<b>1.950</b>	<b>2.037</b>	<b>3.691</b>	<b>3.844</b>	<b>4.000</b>	<b>4.325</b>	<b>4.403</b>

**A capitale privato**

Motofides Whitehead	1.129	975	959	976	1.001	1.075	1.138
Ceramiche Industriali	-	-	-	16	17	109	163
Cooper. Ceramiche Ind.	166	162	172	178	176	142	101
S.I.C.E. (Pirelli)	211	231	244	276	282	286	286
Borma	223	240	273	307	342	346	346
Montefluos (Ausind)	20	21	74	76	86	117	127
Rhone Poulenc Chimica	65	68	21	21	20	-	-
Officine San Marco	368	423	484	534	607	661	700
Spica (*)	1.254	1.418	-	-	-	-	-
<b>Totali</b>	<b>3.436</b>	<b>3.538</b>	<b>2.227</b>	<b>2.384</b>	<b>2.531</b>	<b>2.736</b>	<b>2.861</b>
<b>Totaligenerali</b>	<b>5.386</b>	<b>5.575</b>	<b>5.918</b>	<b>6.228</b>	<b>6.531</b>	<b>7.061</b>	<b>7.264</b>

(\*) dal 1987 la Spica fa parte della Soc. Alfa-Lancia (Gruppo Fiat)



Il porto

Il porto di Livorno ha registrato nel 1988 una manipolazione complessiva di merci pari a 14.660.224 tonnellate.

Rispetto all'anno precedente si è verificato un aumento corrispondente all'11, 42%.

Se il riferimento si effettua rispetto all'anno 1961, fatto uguale a 100, si hanno alla fine del 1988 i seguenti indici:

merci sbarcate	241,15
merci imbarcate	322,14
merci in totale	262,23

Nel 1988 sono stati movimentati sulle banchine livornesi, tra pieni e vuoti, 316.311 contenitori: sbarcati 152.304 e imbarcati 164.007.

Nel 1987 il traffico dei containers era stato pari a 336.796 "pezzi".

Se adottiamo la misura internazionale del contenitore, convenzionalmente stabilita in teu (un teu = un contenitore da 20 piedi), abbiamo che Livorno, nel 1988, ha movimentato 479.034 teu.

MOVIMENTO DELLE MERCI NEL PORTO DI LIVORNO (tonnellate)

ANNO	Merci secche		Petrolio e derivati		Totale			%petrolio sul totale	Indici: 1961 = 100		
	sbarcate	imbarcate	sbarcati	imbarcati	sbarchi	imbarchi	generale		sbarchi	imbarchi	totale
1961	1.343.972	680.022	2.791.737	774.937	4.135.709	1.454.959	5.590.668	63,79	100	100	100
1962	1.337.116	634.259	3.056.939	819.714	4.394.055	1.453.973	5.848.028	66,22	106	100	105
1963	1.623.896	727.410	3.479.112	809.530	5.103.008	1.536.940	6.639.948	64,58	123	106	119
1964	1.391.444	789.751	3.666.104	806.356	5.057.548	1.596.107	6.653.655	67,21	122	110	119
1965	1.399.902	873.379	3.793.970	922.045	5.193.872	1.795.424	6.989.296	67,47	126	123	125
1966	1.471.577	954.188	4.527.997	1.208.892	5.999.574	2.163.080	8.162.654	70,28	145	149	146
1967	1.531.070	1.094.576	4.890.630	1.252.194	6.421.700	2.346.770	8.768.470	70,05	155	161	157
1968	1.642.780	1.026.768	5.263.228	1.284.582	6.906.008	2.311.350	9.217.358	71,03	167	159	165
1969	1.771.604	999.840	5.438.072	1.263.512	7.209.676	2.263.352	9.473.028	70,74	174	156	169
1970	1.847.357	1.157.441	5.812.781	1.159.583	7.660.138	2.317.024	9.977.162	69,88	185	159	178
1971	1.775.541	1.198.968	5.717.528	967.203	7.493.069	2.166.171	9.659.240	69,20	181	149	173
1972	1.837.053	1.348.787	5.351.812	993.496	7.188.865	2.342.283	9.531.148	66,57	174	161	170
1973	2.608.508	1.319.990	5.933.919	1.034.881	8.542.427	2.354.871	10.897.298	63,95	207	162	195
1974	2.779.322	1.548.161	5.905.318	1.156.696	8.684.640	2.704.857	11.389.497	62,00	210	186	204
1975	2.362.905	1.673.001	5.266.560	1.085.512	7.629.465	2.758.513	10.387.978	61,15	184	190	186
1976	3.083.532	1.793.327	5.284.365	800.897	8.367.897	2.594.224	10.962.121	55,51	202	178	196
1977	3.082.068	2.170.054	5.424.946	866.523	8.507.014	3.036.577	11.543.591	54,50	206	209	206
1978	3.232.490	2.587.139	5.600.533	877.132	8.833.023	3.464.271	12.297.294	52,67	214	238	220
1979	3.511.837	2.953.633	5.803.703	870.433	9.315.450	3.824.066	13.139.516	50,79	225	263	235
1980	3.716.386	3.180.889	6.027.628	1.110.896	9.744.014	4.291.785	14.035.799	50,86	236	295	251
1981	3.020.312	3.001.945	6.223.827	1.209.241	9.244.139	4.211.186	13.455.325	55,24	224	289	241
1982	2.699.442	2.546.387	6.946.870	1.357.713	9.646.312	3.904.100	13.550.412	61,28	233	268	242
1983	2.602.124	2.483.769	6.076.611	1.174.036	8.678.735	3.657.805	12.336.540	58,77	210	251	221
1984	2.988.592	3.052.180	6.389.880	1.374.820	9.378.472	4.427.000	13.805.472	56,24	227	304	247
1985	3.061.016	3.211.277	5.838.062	1.278.555	8.899.078	4.489.832	13.388.910	53,15	215	309	239
1986	3.477.154	3.115.617	5.331.004	1.164.997	8.808.158	4.280.614	13.088.772	49,63	213	294	234
1987	3.190.051	2.747.813	5.943.103	1.276.223	9.133.154	4.024.036	13.157.190	54,87	221	277	235
1988	3.754.314	3.392.274	6.218.958	1.294.678	9.973.272	4.686.952	14.660.224	51,25	241	322	262

Nota: il movimento delle merci comprende le provviste di bordo e i bunkers.

MOVIMENTO DEI CONTAINERS NEL PORTO DI LIVORNO (pezzi)

ANNI	Sbarchi			Imbarchi			Totale			Indici: 1969 = 100		
	Pieni	Vuoti	Totale	Pieni	Vuoti	Totale	Pieni	Vuoti	Totale	Sbarchi	Imbarchi	Totale
1969	5.347	5.174	10.521	12.047	57	12.104	17.894	5.231	22.625	100	100	100
1970	6.173	10.087	16.260	21.492	643	22.135	27.665	10.730	38.395	155	183	170
1971	5.726	8.904	14.630	18.151	514	18.665	23.877	9.418	33.295	139	154	147
1972	7.654	8.724	16.378	24.051	224	24.275	31.705	8.948	40.653	156	201	180
1973	14.253	8.008	22.261	31.656	341	31.997	45.909	8.349	54.258	212	264	240
1974	16.804	13.005	29.809	36.684	226	36.910	53.488	12.331	66.719	283	305	295
1975	15.992	11.237	27.279	38.087	658	38.745	54.079	11.945	66.024	259	320	292
1976	35.431	14.925	50.356	62.625	556	63.181	98.056	15.481	113.537	479	522	502
1977	42.323	21.837	64.160	95.426	1.094	96.520	137.749	22.931	160.680	610	797	710
1978	54.454	55.980	110.434	136.962	1.024	137.986	191.416	57.004	248.420	1.050	1.140	1.098
1979	69.937	56.232	126.169	145.553	6.956	152.509	215.490	63.188	278.678	1.199	1.260	1.232
1980	73.481	62.106	135.587	161.513	8.774	170.284	234.994	70.880	305.874	1.289	1.407	1.352
1981	49.384	83.183	132.567	166.014	4.488	170.502	215.398	87.671	303.069	1.260	1.409	1.340
1982	37.325	94.180	131.505	146.604	5.171	151.775	183.829	99.351	283.280	1.250	1.254	1.252
1983	42.680	74.370	117.050	140.553	7.189	147.742	183.233	81.559	264.792	1.113	1.221	1.170
1984	53.868	84.436	138.304	173.970	6.944	180.914	227.838	91.380	319.218	1.315	1.495	1.411
1985	65.265	91.795	157.060	167.344	5.635	172.979	232.609	97.430	330.039	1.493	1.429	1.459
1986	72.635	84.698	157.333	169.962	3.894	173.856	242.597	88.592	331.189	1.495	1.436	1.464
1987	74.341	74.687	149.028	173.335	14.433	187.768	247.676	89.120	336.796	1.416	1.551	1.489
1988	73.561	78.743	152.304	158.259	5.748	164.007	231.820	84.491	316.311	1.448	1.355	1.398

Nota: escluso i trasbordi



MOVIMENTO DEI CONTAINERS NEL PORTO DI LIVORNO (equiv. 20' - teu)

Mese	S b a r c o			I m b a r c o			T o t a l e		
	Pieni	Vuoti	Totale	Pieni	Vuoti	Totale	Pieni	Vuoti	Totale
GENNAIO	9.141	8.080	17.221	15.186	367	15.553	24.327	8.447	32.774
FEBBRAIO	8.327	8.827	17.154	21.166	685	21.851	29.493	9.512	39.005
MARZO	9.136	11.702	20.838	21.191	425	21.616	30.327	12.127	42.454
APRILE	9.346	8.754	18.100	18.449	465	18.914	27.795	9.219	37.014
MAGGIO	11.041	7.119	18.160	17.977	710	18.687	29.018	7.829	36.847
GIUGNO	13.201	9.755	22.956	22.116	860	22.976	35.317	10.615	45.932
LUGLIO	8.954	9.993	18.947	19.277	431	19.708	28.231	10.424	38.655
AGOSTO	9.493	11.015	20.508	17.355	988	18.343	26.848	12.003	38.851
SETTEMBRE	8.927	9.535	18.462	20.551	1.126	21.677	29.478	10.661	40.139
OTTOBRE	10.246	11.902	22.148	24.448	835	25.283	34.694	12.737	47.431
NOVEMBRE	9.482	11.549	21.031	20.306	816	21.122	29.788	12.365	42.153
DICEMBRE	9.992	6.983	16.975	19.599	1.205	20.804	29.591	8.188	37.779
TOTALE	117.286	115.214	232.500	237.621	8.913	246.534	354.907	124.127	479.034

Nota: escluso i trasbordi.

### La disoccupazione

Gli iscritti alle liste di collocamento che in questi ultimi anni avevano manifestato una continua tendenza all'aumento, nell'anno 1988 hanno invece registrato, rispetto all'anno precedente, una flessione.

La disoccupazione negli ultimi cinque anni ha manifestato il seguente andamento: dagli 8.502 iscritti nelle liste di collocamento del 1984 si è passati agli 8.994 del 1985, ai 9.880 del 1986, agli 11.205 del 1987 e, infine, ai 10.643 del 1988.

L'ammontare delle donne disoccupate attualmente corrisponde a 6.679 (62,75% del totale), mentre gli uomini risultano 3.964 (37,25%).

Il settore economico maggiormente interessato al fenomeno della disoccupazione risulta quello indicato con la dizione "non classificabili" che comprende il ramo impiegatizio e la manodopera generica con 6.310 iscritti (59,29% del totale).

**ANDAMENTO DELLA DISOCCUPAZIONE**

Settore	1988			1987			1986			1985			1984		
	M	F	T	M	F	T	M	F	T	M	F	T	M	F	T
Agricoltura, caccia e pesca	5	3	8	1	5	6	2	4	6	3	2	5	22	20	42
Industria	1.481	587	2.068	1.538	574	2.112	1.735	600	2.335	1.611	551	2.162	1.673	462	2.135
Terziario, commercio e servizi	540	1.717	2.257	512	1.756	2.268	522	1.733	2.255	463	1.570	2.033	447	1.477	1.924
Non classificabili	1.938	4.372	6.310	2.629	4.190	6.819	1.355	3.929	5.284	1.218	3.576	4.794	1.124	3.277	4.401
<b>Totale</b>	<b>3.964</b>	<b>6.679</b>	<b>10.643</b>	<b>4.680</b>	<b>6.525</b>	<b>11.205</b>	<b>3.614</b>	<b>6.266</b>	<b>9.880</b>	<b>3.295</b>	<b>5.699</b>	<b>8.994</b>	<b>3.266</b>	<b>5.236</b>	<b>8.502</b>

Note :

- I dati si riferiscono agli iscritti disponibili.
- I dati relativi all'anno 1988 riguardano la circoscrizione n. 7, comprendente i comuni di Livorno, Collesalveti e Cakraia.



# LIVORNO



*Vecchia Livorno: Piazza Grande nel 1897*

ANNUARIO STATISTICO  
1976

A CURA DEL SERVIZIO STATISTICA DEL COMUNE DI LIVORNO

# LIVORNO



*Vecchia Livorno: Via del Malino a Vento*

ANNUARIO STATISTICO  
1977

A CURA DEL SERVIZIO STATISTICA DEL COMUNE DI LIVORNO

# LIVORNO

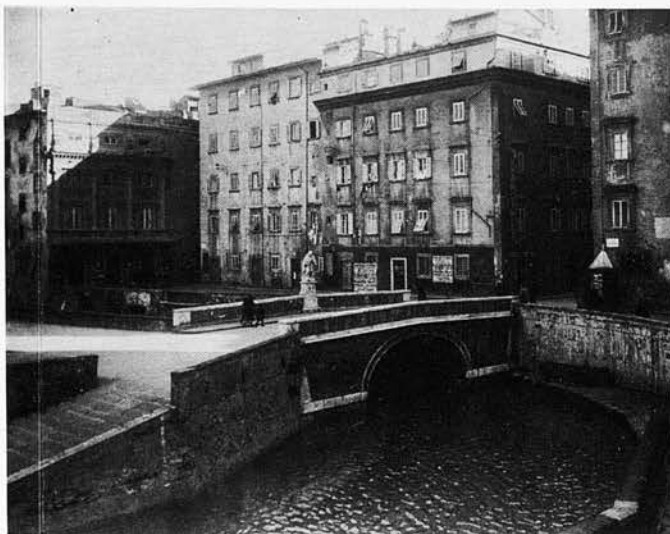

*Vecchia Livorno: Via degli Assolatori*

ANNUARIO STATISTICO  
1978

A CURA DEL SERVIZIO STATISTICA DEL COMUNE DI LIVORNO

# LIVORNO



*Vecchia Livorno: Via Dario Casati, oggi Via Giuseppe Chiarini*

ANNUARIO STATISTICO  
1979

A CURA DEL SERVIZIO STATISTICA DEL COMUNE DI LIVORNO

# PALIO MARINARO

# LIVORNO

12 Agosto 1973

Organizzazione a cura dei  
Consigli di quartiere e delle  
Associazioni democratiche  
del tempo libero

La manifestazione avrà luogo alle ore 17 nello  
specchio d'acqua antistante la Terrazza Mascagni

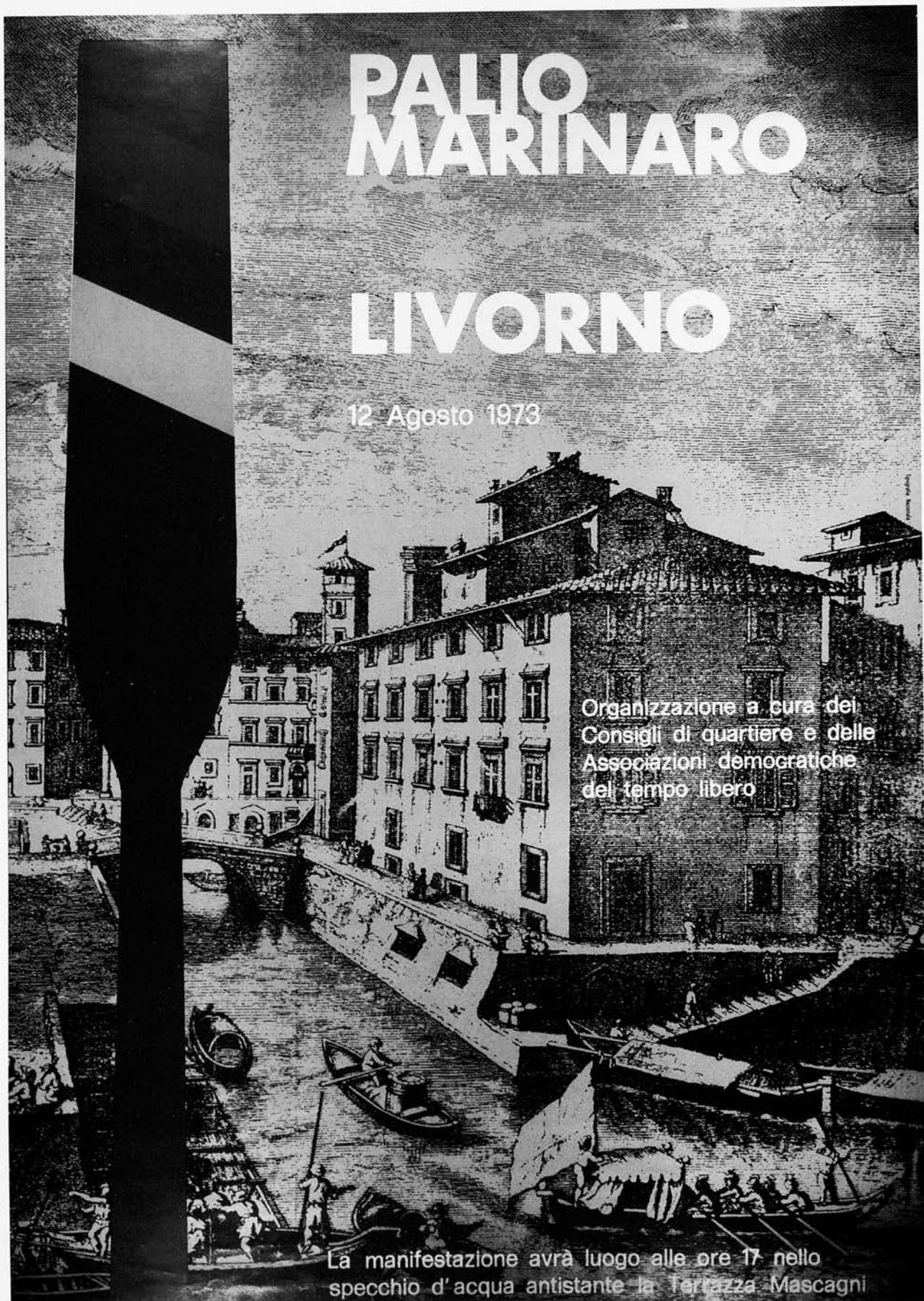

COMUNE DI LIVORNO

# Effetto Venezia

## festa d'estate

Livorno, quartiere Venezia  
7/13 luglio 1986



### SPETTACOLI

Teatro in Vernacolo,  
(di Beppe Orlandi e Gigi Benigni)  
Concerti Corali e Musicali

### ATTIVITA' CULTURALI

Visite guidate su richiesta

### ESPOSIZIONI

Mercato dell'Antiquariato  
Mostre fotografiche

### GASTRONOMIA ALL'APERTO

La cucina livornese  
(a cura di Concommercio e Confesercenti)

in collaborazione con:

Circoscrizione 3, Provincia di Livorno,  
Ente Provinciale per il Turismo,  
Camera di Commercio Industria Agricoltura Artigianato  
Compagnia Lavoratori Portuali, Circolo Ricreativo Portuali,  
Unione del Commercio e del Turismo, Confesercenti,  
FIAVET Toscana - Agenzie di Viaggio,  
Confederazione Nazionale Artigianato

per informazioni e per il calendario delle attività rivolgersi a:

Comune di Livorno - Ufficio Turismo (tel. 27304)  
E.P.T. di Livorno (tel. 33111)  
Ufficio Informazioni Porto di Livorno (tel. 25320)  
Agenzie di Viaggio e Turismo:  
Cosmotours (tel. 21798), Menscana Viaggi (tel. 37331),  
Konbo Viaggi (tel. 23192), Litoralsind (tel. 27071),  
Teca-Travels (tel. 27207), Vietu Viaggi (tel. 21756)



# LIVORNO

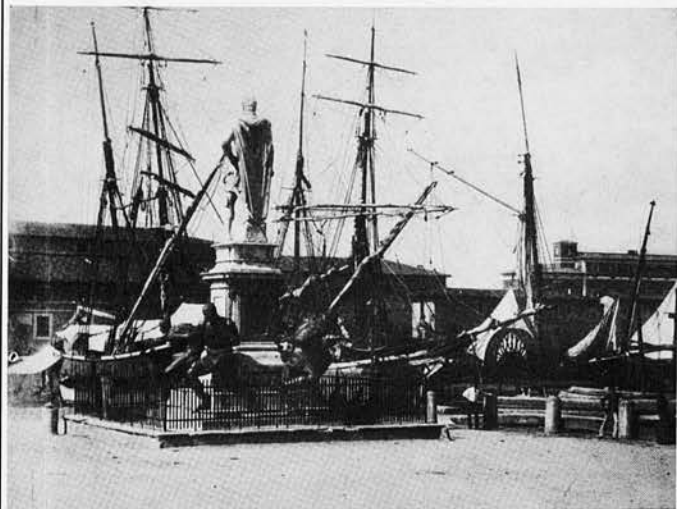

*La Vecchia Darsena sul finire dell'800*

ANNUARIO STATISTICO  
1980

A CURA DEL SERVIZIO STATISTICA DEL COMUNE DI LIVORNO

# LIVORNO



*Vecchia Livorno: Fosso della Venezia*

ANNUARIO STATISTICO  
1981

A CURA DEL SERVIZIO STATISTICA DEL COMUNE DI LIVORNO

# LIVORNO

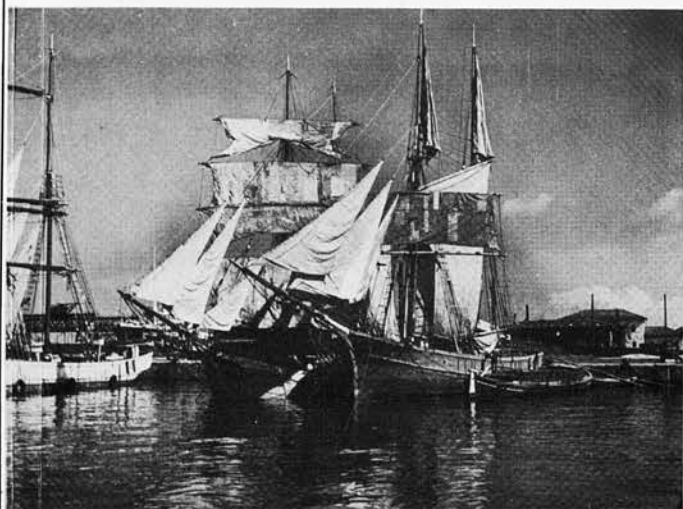

*Vecchia Livorno: Il Pato Mediceo*

ANNUARIO STATISTICO  
1982

A CURA DEL SERVIZIO STATISTICA DEL COMUNE DI LIVORNO

# LIVORNO

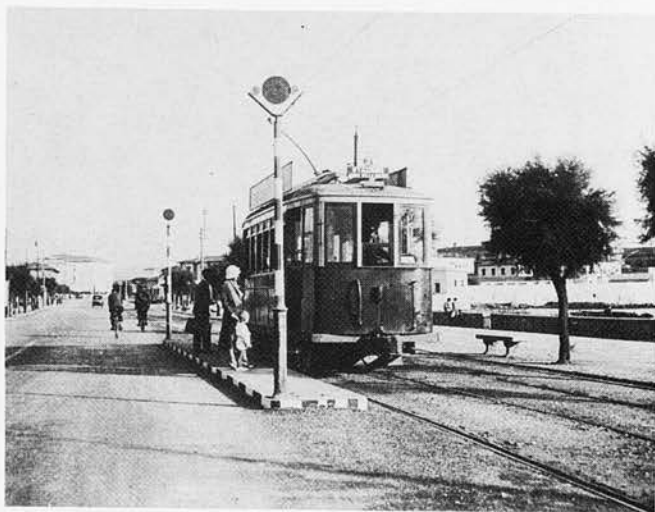

*Vecchia Livorno: via Regina Margherita, oggi via Italia*

ANNUARIO STATISTICO  
1983

A CURA DEL SERVIZIO STATISTICA DEL COMUNE DI LIVORNO



Comune di Livorno  
Biblioteca Labronica

Ministero per i Beni Culturali e Ambientali  
Archivio di Stato di Livorno

Azienda Mezzi Meccanici  
del Porto di Livorno



# LIVORNO

## e il quartiere della Venezia tra '500 e '700

il reale, l'immaginario, l'effimero

Mostra documentaria  
Livorno, Scali Finocchietti  
1 luglio - 31 agosto 1987

Orario: dal 1 al 12 luglio, ore 19-24 - dal 13 Luglio al 31 agosto, ore 9-12 / 17-20  
Giorno di chiusura: lunedì - Ingresso: L. 3.000, ridotti L. 2.000 - Inaugurazione: 1 luglio, ore 18

# LIVORNO



Vecchia Livorno: Duomo di Pisa

ANNUARIO STATISTICO  
1984

A CURA DEL SERVIZIO STATISTICA DEL COMUNE DI LIVORNO

# LIVORNO



Vecchia Livorno: Piazza Grande nel 1889

ANNUARIO STATISTICO  
1985

A CURA DEL SERVIZIO STATISTICA DEL COMUNE DI LIVORNO

# LIVORNO



Livorno: L'ultima carrozzeria

ANNUARIO STATISTICO  
1986

A CURA DEL SERVIZIO STATISTICA DEL COMUNE DI LIVORNO

# LIVORNO



Vecchia Livorno: Piazza Grande negli anni 'trenta'

ANNUARIO STATISTICO  
1987

A CURA DEL SERVIZIO STATISTICA DEL COMUNE DI LIVORNO

**Topografia**  
**Climatologia e Meteorologia**

## T O P O G R A F I A

### Superficie, popolazione e densità

Superficie: intero territorio del Comune	kmq.	104,79
acque interne	"	1,26
Popolazione: 1° gennaio	abit.	173.114
31 dicembre	"	172.133
Densità della popolazione per kmq.: 1° gennaio	"	1.652
31 dicembre	"	1.643

### Altimetria

Altezza massima (Poggio Lecceta - Valle Benedetta)	m.	462
Altezza minima	livello del mare	
Altezza della piazza del Comune	m.	3

### Posizione geografica - Palazzo Comunale

Latitudine nord	43° 33' 10"
Longitudine: est Greenwich	10° 17' 45"
ovest Monte Mario	2° 8' 38"

### Confini

Nord: comuni di Pisa e Collesalvetti  
 Est: comuni di Collesalvetti e Rosignano Marittimo  
 Sud: comune di Rosignano Marittimo e Mare Tirreno  
 Ovest: Mare Tirreno

## V I A B I L I T A'

### Strade comunali: lunghezza e superficie

Urbane	ml. 190.661	pari a mq.	2.255.000
Extra urbane	" 18.667	" " "	202.800
Totale	" 209.328	" " "	2.457.800

### Tipo di pavimentazione

Bitume	mq.	2.364.400
Lastrico e calcestruzzo	"	43.800
Macadam	"	49.600
Totale	"	2.457.800



## CLIMATOLOGIA E METEOROLOGIA

Fenomeno	Gen.	Feb.	Mar.	Apr.	Mag.	Giu.	Lug.	Ago.	Set.	Ott.	Nov.	Dic.	Anno
<b>Pressione atmosferica media ridotta a 0°</b>	758,8	757,5	755,8	757,7	757,3	757,2	758,4	757,8	760,2	760,7	761,8	762,0	758,8
<b>Temperatura centigrada:</b>													
massima assoluta	gr. 16,5	17,0	18,0	20,5	29,5	27,0	30,2	34,5	30,4	28,0	19,4	17,8	34,5
minima assoluta	" 4,0	0,4	0,2	7,2	12,8	12,2	15,6	16,8	11,0	11,6	1,2	- 0,2	- 0,2
massima media	" 13,7	13,3	14,5	17,2	21,9	23,8	27,8	28,5	24,5	22,7	14,1	13,0	19,6
minima media	" 8,6	6,4	7,8	10,9	15,9	16,6	20,8	21,1	17,1	15,8	7,3	5,9	12,8
diurna media	" 10,8	9,4	10,9	14,1	18,8	20,7	24,7	24,8	20,7	18,9	10,2	8,9	16,1
<b>Precipitazioni</b>	mm. 74,0	70,8	17,6	96,8	33,8	66,4	7,2	7,0	13,4	82,0	161,4	41,6	672,0
<b>Vento dominante:</b>													
N - tramontana	gg. -	1	-	-	2	1	1	2	2	1	-	2	12
NE - greco	" 11	8	4	5	4	1	1	1	2	7	22	16	82
E - levante	" 4	3	2	1	3	-	1	-	3	4	2	4	27
SE - scirocco	" 2	2	2	1	1	-	1	1	-	3	1	3	17
S - mezzogiorno	" 3	2	5	3	3	3	5	1	2	3	2	-	32
SW - libeccio	" 6	6	9	4	4	11	4	7	5	9	-	3	68
W - ponente	" 3	4	3	2	5	5	4	5	7	2	1	1	42
NW - maestrale	" 2	3	6	14	9	9	14	14	9	2	2	2	86
<b>Stato del mare:</b>													
calmo	gg. 22	20	22	28	27	21	25	28	26	27	28	27	301
mosso	" 8	9	7	2	4	9	6	2	2	2	1	4	56
agitato	" 1	-	2	-	-	-	-	1	2	2	1	-	9
grosso	" -	-	-	-	-	-	-	-	-	-	-	-	-
burrascoso	" -	-	-	-	-	-	-	-	-	-	-	-	-
tempestoso	" -	-	-	-	-	-	-	-	-	-	-	-	-
<b>Stato del cielo:</b>													
sereno (1/10-3/10)	gg. 5	8	12	6	6	7	22	21	18	9	12	14	140
misto (4/10-8/10)	" 18	16	14	18	17	20	8	10	11	18	9	14	173
coperto (9/10-10/10)	" 8	5	5	6	8	3	1	-	1	4	9	3	53

Le rilevazioni vengono effettuate dall'Osservatorio Civico alle ore 8, 14 e 19 di ogni giorno.

## **Demografia**

## LA POPOLAZIONE DI LIVORNO DALLE ORIGINI

Anno	EPoca STORICA	Presente	Residente
900/1000		300/400	-
1121	dopo la cessione alla Repubblica Pisana	500	-
1284	dopo la battaglia della Meloria	400	-
1392	quando i pisani la circondarono di mura	900	-
1413	all'epoca del condominio Genova-Firenze	1.000	-
1423	dopo la cessione ai fiorentini (1421)	1.200	-
1430	dopo la peste	800	-
1440/80	dopo la peste	600	-
1485	dopo la visita di Lorenzo il Magnifico (1480)	800	-
1551	al primo censimento di Cosimo I dei Medici	870	-
1560	al secondo censimento di Cosimo I dei Medici	1.059	-
1587	all'inizio del regno di Ferdinando I	2.100	-
1601	dopo l'emanazione della legge livornina (1593)	4.985	-
1606	alla proclamazione a città (19 marzo 1606)	8.000	-
1609	all'inizio del regno di Cosimo II	9.785	-
1622	al censimento del 2° anno della reggenza di Ferdinando II	9.034	-
1633	dopo la peste del 1630-31	9.650	-
1644	alla costruz. dei nuovi quartieri della Venezia e di San Marco	12.000	-
1670	alla morte di Ferdinando II	17.000	-
1689	epoca dell'emanaz. di disposiz. fiscali e razz. (Cosimo II)	17.000	-
1694	epoca dell'emanaz. di disposiz. fiscali e razz. (Cosimo II)	17.709	-
1700		18.000	-
1705		20.000	-
1710		21.500	-
1715		24.500	-
1720		25.847	-
1725		24.600	-
1730		25.600	-
1735		28.600	-
1737	all'estinzione della dinastia medicea	28.800	-
1745	al censimento fatto dalla reggenza di Francesco II di Lorena	32.500	-
1766	nel secondo anno di regno di Leopoldo I di Lorena	36.000	-
1790	all'inizio della reggenza di Ferdinando III di Lorena	39.441	-
1793	durante il blocco francese del porto di Genova	41.278	-
1796	)	46.158	-
1797	(	44.828	-
1798	)	47.848	-
1799	(	48.042	-
1800	)	48.170	-
1801	(	46.949	-
1802	) durante le guerre napoleoniche	48.476	-
1803	(	50.313	-
1804	)	50.395	-
1805	(	51.109	-
1806	)	52.446	-

segue: LA POPOLAZIONE DI LIVORNO DALLE ORIGINI

Anno	EPOCA STORICA	Presente	Residente
1807	)	-	-
1808	(	50.004	-
1809	)	52.671	-
1810	( durante le guerre napoleoniche	-	-
1811	)	-	-
1812	(	-	-
1813	)	48.630	-
1814	alla restaurazione lorenese	49.942	-
1820		62.700	-
1825		67.565	-
1830		72.924	-
1835		76.258	-
1840		79.752	-
1845		80.195	-
1850		83.359	-
1858		94.741	-
1860	all'annessione al Regno d'Italia	94.400	-
1861	1° censimento generale (31 dicembre)	96.471	94.794
1871	2° censimento generale (31 dicembre)	97.096	96.432
1881	3° censimento generale (31 dicembre)	97.615	96.937
1901	4° censimento generale (9 febbraio)	98.321	96.094
1911	5° censimento generale (11 giugno)	105.315	103.723
1921	6° censimento generale (1 dicembre)	114.809	113.639
1931	7° censimento generale (21 aprile)	124.391	120.443
1936	8° censimento generale (21 aprile)	128.538	124.963
1951	9° censimento generale (4 novembre)	145.727	142.333
1951	)	146.103	142.701
1952	(	147.984	144.503
1953	)	149.753	146.169
1954	(	152.128	148.343
1955	)	154.420	150.417
1956	( popolazione calcolata al 31 dicembre	156.788	152.672
1957	)	159.589	155.305
1958	(	162.284	157.774
1959	)	164.175	159.517
1960	(	-	161.379
1961	10° censimento generale (15 ottobre)	165.536	161.077
1961	)	-	161.614
1962	(	-	163.857
1963	)	-	165.759
1964	(	-	168.172
1965	) popolazione calcolata al 31 dicembre	-	169.899
1966	(	-	170.884
1967	)	-	172.005
1968	(	-	172.794



segue: LA POPOLAZIONE DI LIVORNO DALLE ORIGINI

Anno	EPOCA STORICA	Presente	Residente
1969	)		
1970	( popolazione calcolata al 31 dicembre	-	173.839
1971	11° censimento generale (24 ottobre)		
1971	)	179.649	174.791
1972	(	-	175.151
1973	)	-	176.236
1974	(	-	177.187
1975	)	-	177.526
1976	( popolazione calcolata al 31 dicembre	-	177.691
1977	)	-	177.687
1978	)	-	177.523
1979	(	-	177.101
1980	)	-	176.757
1981	12° censimento generale (25 ottobre)		
1981	)	179.347	176.249
1982	(	-	175.741
1983	)	-	175.589
1984	(	-	175.803
1985	) popolazione calcolata al 31 dicembre	-	176.298
1986	(	-	175.803
1987	)	-	175.104
1988	(	-	174.065
			173.114
			172.133

**CALCOLO DELLA POPOLAZIONE IN BASE AI RISULTATI  
DEL 12° CENSIMENTO GENERALE DELLA POPOLAZIONE**

	Maschi	Femmine	Totale
<b>Censimento 25 ottobre 1981</b>			
Popolazione residente	83.982	91.759	175.741
<b>Calcolo popolazione residente</b>			
31 dicembre 1981	83.920	91.669	175.589
31 dicembre 1982	84.026	91.777	175.803
31 dicembre 1983	84.080	92.214	176.298
31 dicembre 1984	84.025	91.778	175.803
31 dicembre 1985	83.663	91.441	175.104
31 dicembre 1986	83.194	90.871	174.065
31 dicembre 1987	82.721	90.393	173.114
<b>Anno 1988</b>			
31 gennaio	82.703	90.332	173.035
29 febbraio	82.663	90.311	172.974
31 marzo	82.664	90.298	172.962
30 aprile	82.622	90.265	172.887
31 maggio	82.576	90.229	172.805
30 giugno	82.577	90.208	172.785
31 luglio	82.526	90.149	172.675
31 agosto	82.476	90.092	172.568
30 settembre	82.458	90.040	172.498
31 ottobre	82.411	90.017	172.428
30 novembre	82.330	89.927	172.257
31 dicembre	82.285	89.848	172.133

### ANDAMENTO DELLA POPOLAZIONE RESIDENTE

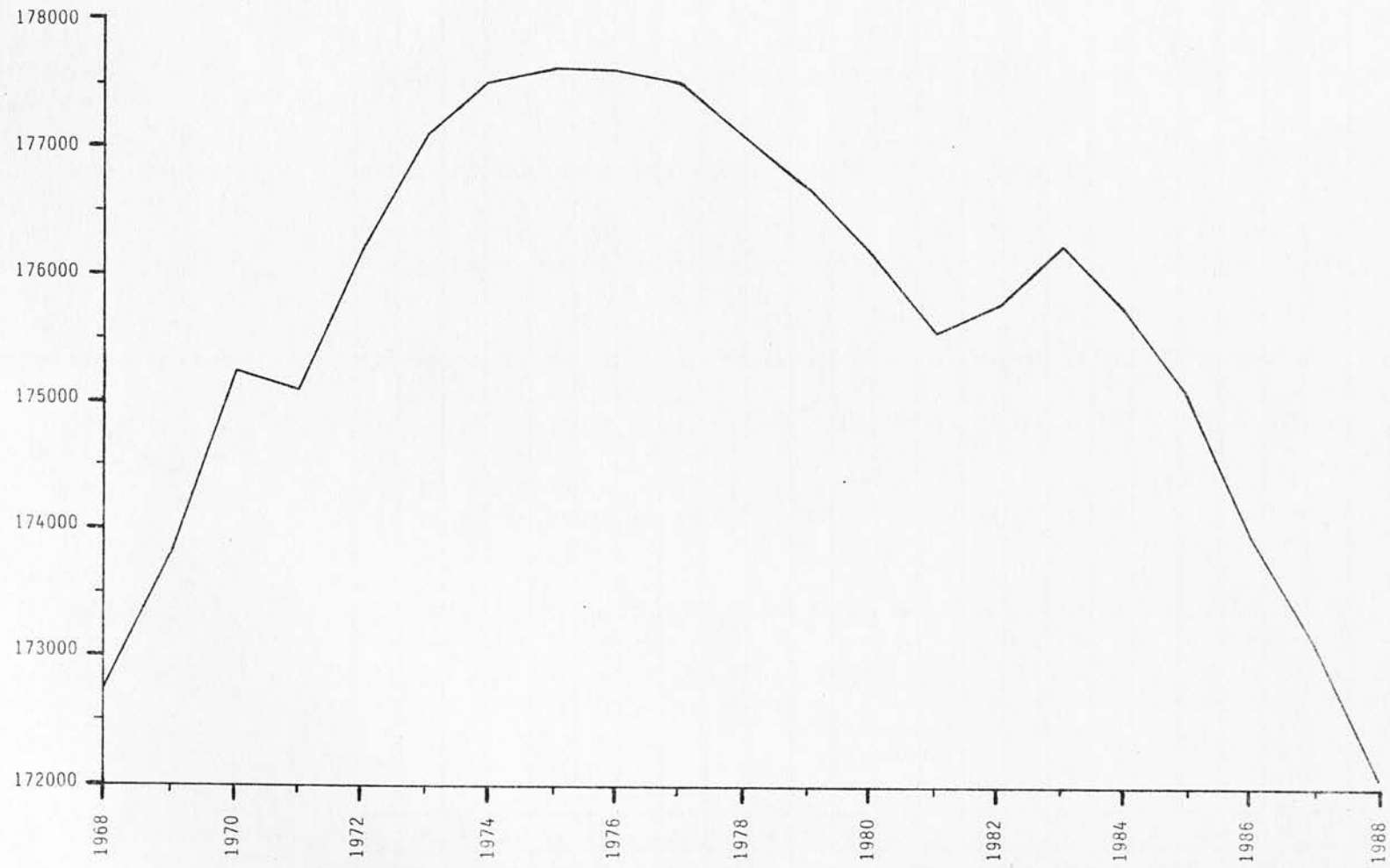

MOVIMENTO NATURALE E MIGRATORIO DELLA POPOLAZIONE RESIDENTE

	Gennaio		Febbraio		Marzo		Aprile		Maggio		Giugno		Luglio		Agosto		Settembre		Ottobre		Novembre		Dicembre		Totale		
	M	MF	M	MF	M	MF	M	MF	M	MF	M	MF	M	MF	M	MF	M	MF	M	MF	M	MF	M	MF	M	MF	
<b>Nati vivi</b>																											
nel Comune	41	77	47	87	46	91	48	88	60	110	47	89	51	83	56	113	49	92	39	84	52	100	60	101	596	1115	
in altri Comuni	11	18	5	17	9	14	5	12	4	9	8	14	8	10	7	16	6	12	14	18	6	13	8	13	91	166	
all'estero	-	-	1	1	-	-	-	-	1	2	-	-	-	-	-	1	1	1	-	-	-	-	-	-	3	5	
Totale nati vivi	52	95	53	105	55	105	53	100	65	121	55	103	59	93	63	130	56	105	53	102	58	113	68	114	690	1286	
<b>Morti</b>																											
nel Comune	67	139	75	151	84	162	64	136	66	122	58	124	60	112	74	158	63	120	63	117	70	144	73	154	817	1639	
in altri Comuni	11	18	4	13	12	20	10	15	8	18	9	14	14	18	7	11	13	16	10	13	8	14	3	7	109	177	
all'estero	-	1	-	-	-	-	-	-	-	-	-	-	-	-	-	-	-	-	1	1	-	-	-	-	1	2	
Totale morti	78	158	79	164	96	182	74	151	74	140	67	138	74	130	81	169	76	136	74	131	78	158	76	161	927	1818	
Variazione movimento naturale	-26	-63	-26	-59	-41	-77	-21	-51	-9	-19	-12	-35	-15	-37	-18	-39	-20	-31	-21	-29	-20	-45	-8	-47	-237	-532	
<b>Immigrati</b>																											
da altri Comuni	110	170	120	211	112	188	81	144	78	151	99	173	95	153	72	118	110	169	70	150	94	187	101	185	1142	1999	
dall'estero	2	7	9	19	17	25	6	16	11	25	5	11	11	20	9	18	7	14	3	11	9	15	9	11	98	192	
altri	-	-	-	-	-	-	-	-	-	-	-	1	-	1	1	2	3	5	-	-	-	-	-	1	4	10	
Totale immigrati	112	177	129	230	129	213	87	160	89	176	104	185	106	174	82	138	120	188	73	161	103	202	110	197	1244	2201	
<b>Emigrati</b>																											
per altri Comuni	86	169	137	222	83	144	99	174	119	227	80	157	138	242	110	200	109	208	98	190	161	322	145	271	1365	2526	
per l'estero	18	24	5	9	4	4	9	10	7	12	11	13	4	5	4	6	9	18	1	12	3	6	2	3	77	122	
altri	-	-	1	1	-	-	-	-	-	-	-	-	-	-	-	-	-	1	-	-	-	-	-	-	1	2	
Totale emigrati	104	193	143	232	87	148	108	184	126	239	91	170	142	247	114	206	118	227	99	202	164	328	147	274	1443	2650	
Variazione movimento migratorio	+8	-16	-14	-2	+42	+65	-21	-24	-37	-63	+13	+15	-36	-73	-32	-68	+2	-39	-26	-41	-61	-126	-37	-77	-199	-449	
Variazione movimento complessivo	-18	-79	-40	-61	+1	-12	-42	-75	-46	-82	+1	-20	-51	-110	-50	-107	-18	-70	-47	-70	-81	-171	-45	-124	-436	-981	



### MOVIMENTO NATURALE DELLA POPOLAZIONE RESIDENTE

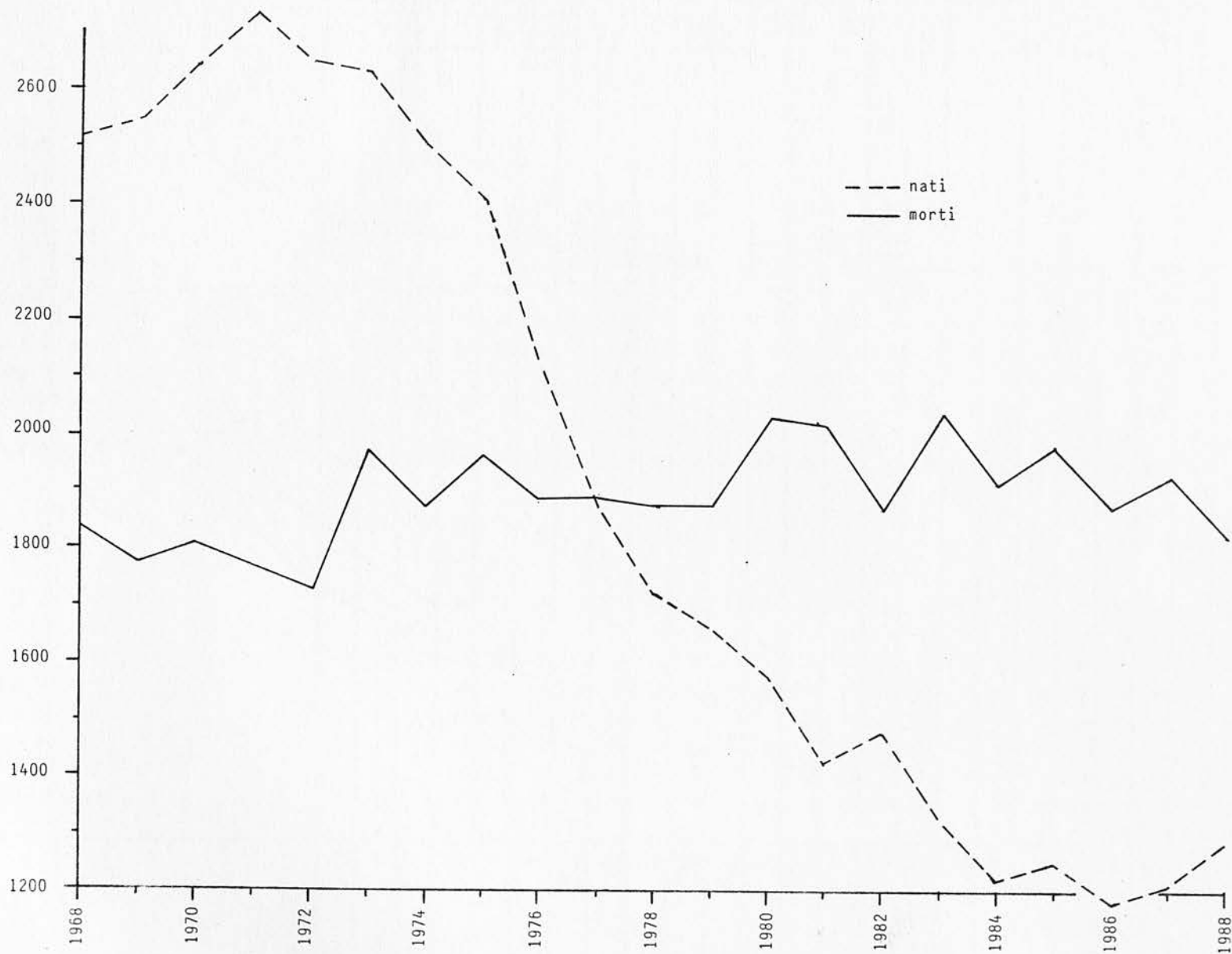

## MOVIMENTO MIGRATORIO DELLA POPOLAZIONE RESIDENTE

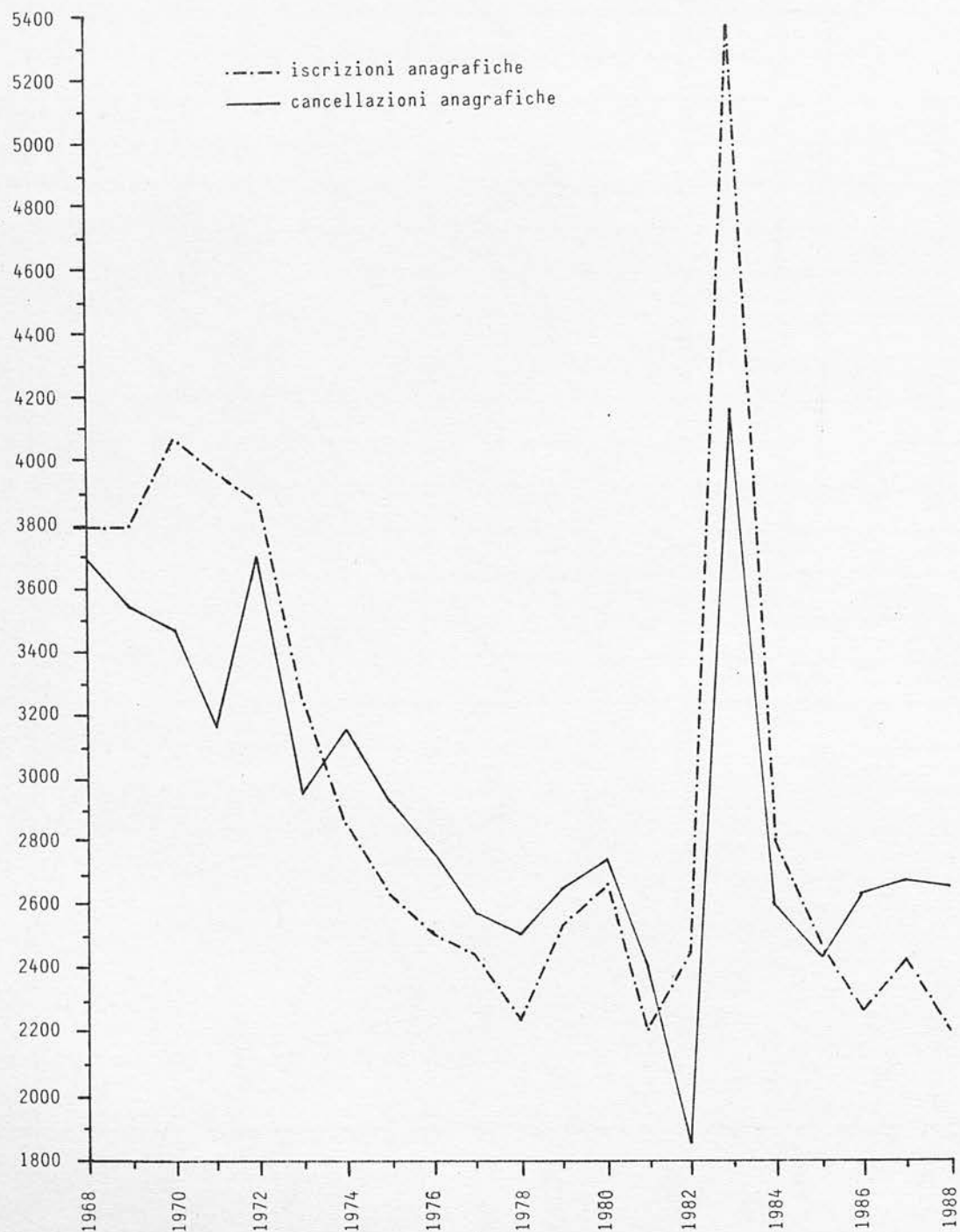

NOTA: il particolare andamento grafico che si rileva successivamente al 1981 è dovuto alle regolarizzazioni post-censuarie.

MOVIMENTO MIGRATORIO DELLA POPOLAZIONE RESIDENTE PER GRUPPI DI ETA'

	Gennaio		Febbraio		Marzo		Aprile		Maggio		Giugno		Luglio		Agosto		Settembre		Ottobre		Novembre		Dicembre		Totale		
	M	MF	M	MF	M	MF	M	MF	M	MF	M	MF	M	MF	M	MF	M	MF	M	MF	M	MF	M	MF	M	MF	
<b>Immigrati</b>																											
fino a 11 anni	13	18	10	26	7	18	11	20	8	25	12	19	14	23	11	19	12	18	7	21	12	25	13	31	130	263	
da 12 a 15 anni	3	12	7	10	4	7	-	4	4	5	4	9	-	1	2	3	7	10	4	8	4	4	3	4	42	77	
da 16 a 24 anni	43	55	46	61	39	62	24	40	27	44	25	42	30	47	21	34	37	50	15	30	19	43	30	46	356	554	
da 25 a 34 anni	28	41	29	52	36	54	32	51	28	54	32	51	36	55	31	49	27	40	26	47	31	50	32	48	368	592	
da 35 a 44 anni	11	22	11	24	16	21	6	13	8	16	12	21	7	10	6	10	15	27	12	21	16	29	12	21	132	235	
da 45 a 54 anni	9	12	10	22	10	19	3	9	2	9	7	17	7	11	3	4	6	11	2	6	10	17	10	20	79	157	
da 55 a 64 anni	1	4	6	11	11	16	7	13	10	13	9	13	8	13	4	7	7	10	7	12	6	17	3	9	79	138	
da 65 anni e oltre	4	13	10	24	6	16	4	10	2	10	3	13	4	14	4	12	9	22	-	16	5	17	7	18	58	185	
Totale	112	177	129	230	129	213	87	160	89	176	104	185	106	174	82	138	120	188	73	161	103	202	110	197	1244	2201	
<b>Emigrati</b>																											
fino a 11 anni	11	25	18	34	10	18	13	24	12	31	10	17	13	26	19	31	17	34	12	26	16	42	15	25	166	333	
da 12 a 15 anni	4	7	4	5	4	6	2	3	3	5	2	3	7	11	6	12	4	9	4	7	5	12	9	20	54	100	
da 16 a 24 anni	24	36	33	45	25	38	28	39	27	52	16	32	33	52	25	41	29	55	16	35	25	64	29	56	310	545	
da 25 a 34 anni	30	54	50	76	26	40	38	58	37	65	36	54	50	79	29	50	37	58	36	64	63	99	45	76	477	773	
da 35 a 44 anni	11	24	14	21	5	12	9	16	19	30	9	17	11	23	15	29	12	22	10	24	23	43	22	42	160	303	
da 45 a 54 anni	11	17	9	18	7	12	9	18	12	21	7	18	10	17	5	14	8	15	10	18	16	27	18	33	122	228	
da 55 a 64 anni	6	12	7	10	5	8	5	12	6	18	5	16	10	15	7	13	6	13	3	8	13	22	4	6	77	153	
da 65 anni e oltre	7	18	8	23	5	14	4	14	10	17	6	13	8	24	8	16	5	21	8	20	3	19	5	16	77	215	
Totale	104	193	143	232	87	148	108	184	126	239	91	170	142	247	114	206	118	227	99	202	164	328	147	274	1443	2650	

MOVIMENTO MIGRATORIO DELLA POPOLAZIONE RESIDENTE PER PROFESSIONE O CONDIZIONE NON PROFESSIONALE

	Gennaio		Febbraio		Marzo		Aprile		Maggio		Giugno		Luglio		Agosto		Settembre		Ottobre		Novembre		Dicembre		Totale		
	M	MF	M	MF	M	MF	M	MF	M	MF	M	MF	M	MF	M	MF	M	MF	M	MF	M	MF	M	MF	M	MF	
<b>Immigrati</b>																											
agricoltura	-	2	-	-	1	1	-	-	-	-	1	1	1	1	5	5	-	-	1	1	-	1	1	1	1	10	13
industria	5	5	5	7	14	16	4	6	2	2	5	6	7	7	7	7	13	14	6	7	7	8	5	6	80	91	
trasporti e comunicazioni	4	4	5	5	2	2	8	8	5	5	6	6	3	4	1	1	2	2	5	5	4	4	3	3	48	49	
commercio	8	8	4	6	5	7	5	10	4	4	4	9	2	2	3	5	5	7	3	4	3	6	3	3	49	71	
artigianato	-	-	11	11	13	13	5	5	7	7	6	6	8	9	2	2	9	11	7	7	2	2	5	5	75	78	
banca e assicurazioni	-	-	2	2	1	1	1	1	-	-	2	2	-	-	-	-	-	-	2	2	1	1	-	-	9	9	
difesa	48	50	40	40	39	39	28	29	26	26	29	31	44	45	35	35	41	41	21	21	36	36	39	39	426	432	
amministrazioni pubbliche	8	11	6	20	9	15	5	9	6	12	5	13	2	10	2	7	6	10	2	11	3	8	4	12	58	138	
amministrazioni private	7	9	7	10	7	10	5	8	7	15	6	10	4	4	4	9	7	10	2	4	6	10	5	10	67	109	
culto	2	3	-	4	-	1	-	1	-	1	-	3	-	1	-	-	-	2	1	9	1	13	-	5	4	43	
arti libere	2	2	3	5	2	3	1	1	4	5	4	4	2	3	2	2	1	3	1	1	4	4	4	5	30	38	
servizi domestici	-	1	-	4	-	-	-	4	1	5	2	5	-	-	-	2	1	1	-	1	-	2	-	1	4	26	
condizione non professionale	21	71	40	103	31	93	20	64	24	76	26	77	26	76	18	55	32	79	18	76	33	95	35	95	324	960	
senza indicazione di professione	7	11	6	13	5	12	5	14	3	18	8	12	7	12	3	8	3	8	4	12	3	12	6	12	60	144	
<b>Totale</b>	112	177	129	230	129	213	87	160	89	176	104	185	106	174	82	138	120	188	73	161	103	202	110	197	1244	2201	
<b>Emigrati</b>																											
agricoltura	1	1	1	1	1	2	2	2	1	1	-	1	-	-	-	-	1	1	-	-	3	3	1	1	11	13	
industria	22	25	16	19	6	9	4	4	11	13	5	6	17	17	6	7	10	11	4	5	18	22	10	10	129	148	
trasporti e comunicazioni	2	2	2	2	-	-	4	4	9	10	2	2	4	4	7	7	-	-	3	3	7	7	13	13	53	54	
commercio	7	13	10	15	5	5	13	16	4	8	7	14	6	9	8	12	5	8	3	3	17	21	15	29	100	153	
artigianato	6	6	5	5	3	3	5	6	5	6	14	14	7	9	2	2	7	11	3	4	12	13	13	18	82	97	
banca e assicurazioni	-	-	-	-	-	-	1	2	-	-	-	-	-	-	-	2	2	-	-	1	1	1	1	3	3	8	9
difesa	27	27	42	42	26	26	28	29	30	30	19	19	38	38	20	20	33	33	38	38	40	40	29	29	370	371	
amministrazioni pubbliche	5	9	7	15	2	5	9	11	10	28	7	15	6	19	5	15	5	14	6	12	10	30	12	22	84	195	
amministrazioni private	1	2	8	11	6	8	6	6	3	4	7	11	8	14	6	9	4	8	6	11	4	6	6	8	65	98	
culto	-	1	1	4	-	2	-	1	-	-	-	-	-	3	-	-	2	6	2	10	1	9	-	2	6	38	
arti libere	5	9	7	11	3	5	2	4	6	8	1	2	7	8	5	6	6	11	1	2	7	9	7	10	57	85	
servizi domestici	-	-	-	-	-	-	-	-	-	-	-	2	-	-	1	3	-	2	-	1	-	3	-	-	1	11	
condizione non professionale	24	88	39	98	27	75	30	92	41	116	28	83	44	116	47	113	40	112	26	93	37	146	38	129	421	1261	
senza indicazione di professione	4	10	5	9	8	8	4	7	6	15	1	1	5	10	5	10	5	10	6	19	7	18	-	-	56	117	
<b>Totale</b>	104	193	143	232	87	148	108	184	126	239	91	170	142	247	114	206	118	227	99	202	164	328	147	274	1443	2650	



MOVIMENTO DELLA POPOLAZIONE PRESENTE

	Gennaio		Febbraio		Marzo		Aprile		Maggio		Giugno		Luglio		Agosto		Settembre		Ottobre		Novembre		Dicembre		Totale		
	M	MF	M	MF	M	MF	M	MF	M	MF	M	MF	M	MF	M	MF	M	MF	M	MF	M	MF	M	MF	M	MF	
<b>N a t i</b>																											
vivi:																											
legittimi	52	94	49	94	59	111	62	116	62	111	55	101	59	91	54	118	51	106	64	122	48	104	64	113	679	1281	
naturali riconosciuti	4	5	3	6	6	10	1	3	2	6	5	12	2	8	5	9	4	8	-	5	1	4	4	9	37	85	
naturali non riconosciuti	1	1	-	-	-	-	-	-	-	-	-	-	-	-	-	-	-	-	-	-	-	-	-	-	1	1	
morti:																											
legittimi	-	-	-	1	-	-	-	1	-	-	-	-	-	-	-	-	-	-	-	-	1	1	-	-	1	3	
naturali	-	-	-	-	-	-	-	-	-	-	-	-	-	-	-	-	-	-	-	-	-	-	-	-	-	-	
Totale nati	57	100	52	101	65	121	63	120	64	117	60	113	61	99	59	127	55	114	64	127	50	109	68	122	718	1370	
di cui:																											
da parti doppi	-	4	-	4	-	-	-	2	1	2	-	-	-	-	3	4	-	-	-	-	-	-	-	2	4	18	
<b>M o r t i</b>																											
nel primo anno di vita	-	-	-	-	-	-	-	-	-	-	-	-	1	1	-	-	2	3	-	-	-	1	-	-	3	5	
oltre il primo anno di vita	78	157	86	175	90	171	73	149	70	137	76	141	78	140	83	175	70	138	76	144	79	157	81	175	940	1859	
Totale morti	78	157	86	175	90	171	73	149	70	137	76	141	79	141	83	175	72	141	76	144	79	158	81	175	943	1864	

NUZIALITA' - Rito e stato civile dei contraenti

	Gennaio	Febbraio	Marzo	Aprile	Maggio	Giugno	Luglio	Agosto	Settembre	Ottobre	Novembre	Dicembre	Totale
<b>R i t o</b>													
Religioso	18	22	30	78	52	85	50	36	84	78	9	30	572
Civile	19	20	12	31	29	39	38	34	33	28	6	24	313
Totale	37	42	42	109	81	124	88	70	117	106	15	54	885
<b>Stato civile</b>													
Celibi	35	33	38	102	74	119	82	64	113	103	14	50	827
Nubili	35	40	36	105	77	122	81	64	113	104	13	53	843
Vedovi	1	3	-	-	4	-	-	-	-	-	-	-	8
Vedove	-	1	-	-	3	-	-	-	-	-	-	-	4
Divorziati	1	6	4	7	3	5	6	6	4	3	1	4	50
Divorziate	2	1	6	4	1	2	7	6	4	2	2	1	38
Totale	74	84	84	218	162	248	176	140	234	212	30	108	1770

## MATRIMONI SECONDO IL RITO

Anno	Religioso		Civile		Totale
	Numero	Percent.	Numero	Percent.	
1969	1.177	91,0	116	9,0	1.293
1970	1.177	89,0	146	11,0	1.323
1971	1.227	84,6	223	15,4	1.450
1972	1.083	74,4	373	25,6	1.456
1973	1.036	75,4	338	24,6	1.374
1974	1.003	75,1	332	24,9	1.335
1975	863	72,0	335	28,0	1.198
1976	761	70,4	320	29,6	1.081
1977	638	65,0	343	35,0	981
1978	649	66,5	327	33,5	976
1979	671	65,5	354	34,5	1.025
1980	539	58,5	382	41,5	921
1981	563	60,8	363	39,2	926
1982	524	58,5	371	41,5	895
1983	527	64,5	290	35,5	817
1984	482	61,2	305	38,8	787
1985	542	64,4	300	35,6	842
1986	551	66,6	276	33,4	827
1987	575	64,8	313	35,2	888
1988	572	64,6	313	35,4	885

NUZIALITA' - Età dei contraenti

	Gennaio	Febbraio	Marzo	Aprile	Maggio	Giugno	Luglio	Agosto	Settembre	Ottobre	Novembre	Dicembre	Totale
<b>Sposo</b>													
fino a 18 anni	-	3	3	2	3	2	-	1	1	-	-	-	15
da 19 a 20 anni	-	1	-	5	2	8	-	2	1	-	1	4	24
da 21 a 24 anni	9	8	7	19	11	23	20	13	19	30	3	4	166
da 25 a 29 anni	14	15	20	58	35	59	42	30	62	52	3	20	410
da 30 a 34 anni	9	5	9	17	21	21	16	13	23	15	4	18	171
da 35 a 39 anni	1	3	1	3	3	5	5	4	9	4	4	7	49
da 40 a 44 anni	3	3	2	3	3	4	3	5	1	5	-	1	33
da 45 a 49 anni	-	2	-	-	3	1	2	-	1	-	-	-	9
da 50 a 54 anni	-	2	-	-	-	1	-	-	-	-	-	-	3
da 55 a 59 anni	-	-	-	1	-	-	-	2	-	-	-	-	1
da 60 a 64 anni	1	-	-	-	-	-	-	-	-	-	-	-	1
da 65 anni e oltre	-	-	-	1	-	-	-	-	-	-	-	-	1
<b>Totale</b>	37	42	42	109	81	124	88	70	117	106	15	54	885
<b>Sposa</b>													
fino a 18 anni	-	3	4	7	4	5	3	7	2	4	-	1	40
da 19 a 20 anni	5	6	6	10	5	22	14	1	11	6	1	9	96
da 21 a 24 anni	13	10	10	42	29	36	28	23	38	40	5	11	285
da 25 a 29 anni	8	15	17	41	22	45	32	29	52	46	4	20	331
da 30 a 34 anni	5	1	2	4	15	10	3	7	9	6	4	11	77
da 35 a 39 anni	5	3	2	3	3	4	6	-	3	2	1	2	34
da 40 a 44 anni	-	4	1	1	1	2	2	1	2	2	-	-	16
da 45 a 49 anni	-	-	-	-	2	-	-	-	-	-	-	-	2
da 50 a 54 anni	1	-	-	-	-	-	-	2	-	-	-	-	3
da 55 a 59 anni	-	-	-	1	-	-	-	-	-	-	-	-	1
da 60 a 64 anni	-	-	-	-	-	-	-	-	-	-	-	-	-
da 65 anni e oltre	-	-	-	-	-	-	-	-	-	-	-	-	-
<b>Totale</b>	37	42	42	109	81	124	88	70	117	106	15	54	885



NUZIALITA' - Grado di istruzione dei contraenti

	Gennaio	Febbraio	Marzo	Aprile	Maggio	Giugno	Luglio	Agosto	Settembre	Ottobre	Novembre	Dicembre	Totale
<b>Sposo</b>													
Laurea	3	2	3	9	5	15	7	3	9	9	3	6	74
Media superiore	10	17	14	41	31	49	35	16	46	37	6	17	319
Media inferiore	21	16	23	52	40	56	38	41	53	52	4	24	420
Elementare	3	7	2	7	5	4	8	10	9	8	2	7	72
Totale	37	42	42	109	81	124	88	70	117	106	15	54	885
<b>Sposa</b>													
Laurea	4	1	6	7	7	12	11	2	7	6	1	3	67
Media superiore	12	12	16	48	31	51	33	21	55	51	4	26	360
Media inferiore	17	20	17	50	36	52	35	40	51	45	7	22	392
Elementare	4	9	3	4	7	9	9	7	4	4	3	3	66
Totale	37	42	42	109	81	124	88	70	117	106	15	54	885

## NUZIALITA' SECONDO IL GRADO DI ISTRUZIONE DEI CONTRAENTI

Sposi		Laurea	Media superiore	Media inferiore	Licenza elementare	Totale
Laurea		31	38	5	-	74
Media superiore		29	187	90	13	319
Media inferiore		7	128	254	31	420
Elementare		-	7	43	22	72
Totale		67	360	392	66	885

## NUZIALITA' SECONDO L'ETA' DEI CONTRAENTI

Sposi		fino a 18 anni	da 19 a 20 anni	da 21 a 24 anni	da 25 a 29 anni	da 30 a 34 anni	da 35 a 39 anni	da 40 a 44 anni	da 45 a 49 anni	da 50 a 54 anni	da 55 a 59 anni	da 60 a 64 anni	da 65 anni ed oltre	Totale
fino a 18 anni		15	-	-	-	-	-	-	-	-	-	-	-	15
da 19 a 20 anni		10	13	1	-	-	-	-	-	-	-	-	-	24
da 21 a 24 anni		11	50	87	17	1	-	-	-	-	-	-	-	166
da 25 a 29 anni		4	30	165	196	15	-	-	-	-	-	-	-	410
da 30 a 34 anni		-	2	32	92	39	5	1	-	-	-	-	-	171
da 35 a 39 anni		-	1	-	19	15	12	2	-	-	-	-	-	49
da 40 a 44 anni		-	-	-	7	7	13	6	-	-	-	-	-	33
da 45 a 49 anni		-	-	-	-	-	2	5	2	-	-	-	-	9
da 50 a 54 anni		-	-	-	-	-	1	2	-	-	-	-	-	3
da 55 a 59 anni		-	-	-	-	-	1	-	-	2	-	-	-	3
da 60 a 64 anni		-	-	-	-	-	-	-	-	1	-	-	-	1
da 65 anni e oltre		-	-	-	-	-	-	-	-	-	1	-	-	1
Totale		40	96	285	331	77	34	16	2	3	1	-	-	885

## NUZIALITA' SECONDO LO STATO CIVILE DEI CONTRAENTI

Sposi		Nubili	Vedove	Divorziate	Totale
Celibi		806	-	21	827
Vedovi		4	4	-	8
Divorziati		33	-	17	50
Totale		843	4	38	885

DECESSI NELLA POPOLAZIONE PRESENTE SECONDO LE CAUSE E IL SESSO

	Gennaio		Febbraio		Marzo		Aprile		Maggio		Giugno		Luglio		Agosto		Settembre		Ottobre		Novembre		Dicembre		Totale		
	M	MF	M	MF	M	MF	M	MF	M	MF	M	MF	M	MF	M	MF	M	MF	M	MF	M	MF	M	MF	M	MF	
Tumori	26	39	30	58	29	53	22	37	23	45	22	41	17	30	35	56	22	46	33	54	24	35	23	49	306	543	
Malattie infettive e parassitarie	1	1	-	-	2	2	4	5	-	-	-	-	-	-	-	-	-	-	-	-	1	1	1	1	9	10	
Malattie allergiche delle ghiandole endocrine, del metab. e nutriz.	3	9	3	4	3	8	2	5	2	3	-	2	5	6	3	6	-	2	1	3	-	4	2	4	24	56	
Malattie del sangue e organi ematopoietici	-	-	-	-	1	1	-	-	-	-	-	-	1	1	-	-	-	-	-	3	3	-	1	-	-	5	6
Turbe mentali, psiconeurosi e turbe della personalità	-	-	-	2	-	-	-	-	-	-	-	-	1	1	1	2	-	-	-	-	-	-	-	-	-	2	5
Malattie del sistema nervoso e organi dei sensi	-	-	2	3	-	3	-	-	1	3	-	1	1	1	2	5	2	3	-	-	-	-	-	1	1	9	20
Malattie del sistema circolatorio	37	85	33	80	35	68	33	74	34	68	31	67	32	71	25	71	27	58	23	62	34	85	40	91	384	880	
Malattie dell'apparato respiratorio	4	6	5	6	5	9	4	11	2	4	8	9	7	8	3	7	6	9	6	6	6	8	1	5	57	88	
Malattie dell'apparato digerente	3	8	5	5	6	10	3	7	5	7	7	10	5	9	6	8	2	4	2	3	6	8	2	7	52	86	
Malattie dell'apparato genito-urinario	-	-	1	1	-	1	-	-	-	-	1	2	1	1	-	1	1	2	2	2	2	1	3	1	1	8	14
Complicazioni della gravidanza, del parto e del puerperio	-	-	-	-	-	-	-	-	-	-	-	-	-	-	-	-	-	-	-	-	-	-	-	-	-	-	-
Malattie della pelle e del tessuto cellulare	-	-	-	1	-	-	-	-	-	-	-	-	-	-	-	-	-	-	-	-	-	-	-	-	-	-	-
Malattie delle ossa e degli organi della locomozione	-	-	-	-	-	1	-	-	-	-	-	-	-	-	-	1	-	-	-	-	-	-	-	-	-	-	1
Malformazioni congenite	-	-	-	-	1	1	-	1	-	-	-	-	-	-	-	-	1	-	-	-	-	-	-	-	-	-	2
Malattie particolari della prima infanzia	-	-	-	-	-	-	-	-	-	-	-	-	-	-	-	-	-	2	2	-	-	-	1	1	1	4	6
Senilità e stati morbosi mal definiti	1	1	1	3	2	6	1	2	1	2	3	4	3	4	2	6	2	2	1	5	1	3	1	1	19	39	
Accidenti, avvelenamenti, traumi, ecc.	3	8	6	12	6	8	4	7	2	5	4	5	6	9	6	12	8	12	5	6	6	9	8	14	64	107	
Totale	78	157	86	175	90	171	73	149	70	137	76	141	79	141	83	175	72	141	76	144	79	158	81	175	943	1864	
di cui non residenti	9	16	10	21	6	9	15	26	11	18	12	21	14	24	14	25	10	18	10	19	13	26	14	25	138	248	

DECESSI PER TUMORI NELLA POPOLAZIONE PRESENTE SECONDO LA LOCALIZZAZIONE E IL SESSO

	Genasio		Febbraio		Marzo		Aprile		Maggio		Giugno		Luglio		Agosto		Settembre		Ottobre		Novembre		Dicembre		Totale		
	M	MF	M	MF	M	MF	M	MF	M	MF	M	MF	M	MF	M	MF	M	MF	M	MF	M	MF	M	MF	M	MF	
	Cavità boccale e faringe	-	-	1	1	1	2	-	-	2	4	1	1	-	-	2	2	3	3	2	2	-	-	1	1	13	16
Esofago	-	-	4	6	2	2	1	1	-	-	-	-	-	-	1	2	1	1	1	1	1	1	-	-	11	14	
Stomaco	3	4	2	4	2	3	1	1	1	2	2	4	1	3	2	2	3	5	-	2	1	2	2	2	20	34	
Intestino eccetto il retto	5	6	1	8	1	3	1	2	-	3	2	4	3	6	4	8	1	2	3	4	1	2	3	7	25	55	
Retto	-	1	2	2	-	2	1	1	-	-	-	-	-	-	-	-	-	-	1	1	1	1	1	1	5	5	
Laringe	1	1	1	1	-	-	-	-	-	-	-	-	-	-	-	-	-	-	1	1	1	1	1	1	5	5	
Trachea, bronchi, polmoni	9	11	10	15	13	15	7	7	7	7	7	9	5	6	7	9	5	5	12	15	7	8	8	11	97	118	
Mammella	-	3	-	5	-	7	-	1	-	4	-	5	-	1	-	3	-	7	-	4	-	1	-	6	-	47	
Utero	-	-	-	1	-	-	-	1	-	1	-	-	-	-	-	1	-	-	-	-	-	3	-	-	-	7	
Altri organi genitali della donna	-	3	-	1	-	3	-	2	-	3	-	1	-	-	-	2	-	6	-	1	-	-	-	1	-	23	
Prostata	2	2	-	-	5	5	2	2	-	-	2	2	1	1	3	3	1	1	2	2	1	1	1	1	1	20	20
Pelle	-	-	-	-	-	-	1	2	1	1	1	1	-	1	2	2	-	1	2	2	1	1	-	1	8	12	
Ossa	-	-	-	-	-	-	1	-	-	-	-	-	-	-	-	-	-	-	-	-	-	1	-	-	-	2	
Fegato	2	2	1	3	1	1	3	5	6	7	2	3	1	2	3	3	1	2	-	2	3	3	1	4	24	37	
Pancreas	-	1	2	2	-	-	1	2	2	4	-	-	-	1	2	5	1	1	1	3	-	-	-	3	9	22	
Rene, vescica ed altri organi urinari	2	2	3	3	-	2	2	3	1	2	2	2	2	3	4	4	-	2	3	4	3	3	3	3	3	25	33
Altre localizzazioni non specificate	1	2	-	1	2	4	1	4	3	7	2	4	3	5	2	4	3	4	3	4	2	3	1	2	23	44	
Leucemie e aleucemie	-	-	2	3	1	1	1	1	-	-	-	1	-	-	1	3	2	2	1	1	-	1	-	-	8	13	
Malattia di Hodgkin	-	-	-	-	-	-	-	-	-	-	-	1	-	-	1	1	-	-	-	1	-	-	1	2	2	5	
Altri tumori del tessuto linfatico ed ematopoietico	1	1	1	2	1	3	-	1	-	-	1	1	1	1	-	-	1	2	-	2	1	2	-	2	7	17	
Tumori benigni di natura non specificata	-	-	-	-	-	-	-	-	-	-	-	-	-	-	-	-	-	-	-	-	-	-	-	-	-	-	
Totale	26	39	30	58	29	53	22	37	23	45	22	41	17	30	35	56	22	46	33	54	24	35	23	49	306	543	



## DECESSI NELLA POPOLAZIONE PRESENTE PER GRUPPI DI ETÀ'

	TUMORI			ALTRE CAUSE			TOTALE		
	M	F	MF	M	F	MF	M	F	MF
fino a 1 anno	-	-	-	3	2	5	3	2	5
da 1 a 4 anni	-	-	-	-	-	-	-	-	-
da 5 a 9 anni	-	-	-	-	-	-	-	-	-
da 10 a 14 anni	-	-	-	1	1	2	1	1	2
da 15 a 24 anni	-	-	-	9	1	10	9	1	10
da 25 a 34 anni	1	1	2	11	7	18	12	8	20
da 35 a 44 anni	7	9	16	14	8	22	21	17	38
da 45 a 54 anni	17	14	31	31	8	39	48	22	70
da 55 a 64 anni	64	44	108	84	29	113	148	73	221
da 65 a 69 anni	49	37	86	75	26	101	124	63	187
da 70 a 74 anni	44	30	74	92	61	153	136	91	227
da 75 a 79 anni	64	37	101	108	116	224	172	153	325
da 80 a 84 anni	42	35	77	111	154	265	153	189	342
da 85 anni e oltre	18	30	48	98	271	369	116	301	417
Totale	306	237	543	637	684	1.321	943	921	1.864

## MOVIMENTO NATURALE DELLA POPOLAZIONE PRESENTE

QUOZIENTI	1980	1981	1982	1983	1984	1985	1986	1987	1988
nuzialità	5,2	5,2	5,1	4,7	4,5	4,8	4,7	5,1	5,1
natalità	9,9	8,9	9,2	8,2	7,7	7,9	7,4	7,3	7,9
mortalità	12,0	12,0	11,0	12,0	11,0	11,9	11,3	11,3	10,8
nati-mortalità	14,2	7,7	5,6	6,9	3,0	7,2	4,6	7,1	2,2
mortalità infantile	15,0	11,6	10,0	10,5	7,4	9,5	4,6	8,8	3,7

I quozienti di nuzialità, natalità e mortalità sono calcolati su 1000 abitanti residenti alla metà del periodo considerato e sono rapportati all'anno. I quozienti di nati-mortalità su 1000 nati in totale del periodo considerato. I quozienti di mortalità infantile su 1000 nati vivi.

POPOLAZIONE RESIDENTE NEI COMUNI DELLA PROVINCIA - Censimenti 1861/1981

ANNI	COMUNI DELLA PROVINCIA																			
	Bibbona	Campiglia Marittima	Campo nell'Elba	Capoliveri	Capraia Isola	Castagneto Carducci	Cecina	Collesalveti	LIVORNO	Marciana	Marciana Marina	Piombino	Porto Azzurro	Portoferraio	Rio Marina	Rio nell'Elba	Rosignano Marittimo	San Vincenzo	Sassetta	Suvereto
1861	1516	4395	2165	1518	862	4613	3530	6666	94794	2583	2135	2905	2421	5057	2752	2269	7403	343	966	2333
1871	1817	4648	2939	1533	576	4833	4231	7349	96432	2440	2346	3625	2444	6013	2949	2431	7953	363	899	2017
1881	2187	5087	2834	1747	762	5289	5091	7771	96937	2273	2426	4058	2786	5563	4001	2583	8536	941	1070	2405
1901	2660	6131	3623	2235	560	6405	7044	9102	96094	2275	1827	7668	2352	6148	4121	2462	9611	1225	1429	3306
1911	3028	7240	3038	2773	502	7113	8035	9255	103.723	2273	1664	18619	2544	9544	4783	2855	10151	1617	1372	3593
1921	3256	8107	3723	2635	561	7505	8880	9544	113.639	2445	1731	23541	2555	8942	4601	2859	12316	1953	1416	3854
1931	3215	7574	3288	2424	385	7834	10974	9906	120.443	2483	1804	25981	2369	11323	4093	2148	16554	3202	1387	3828
1936	3014	7664	3696	2431	341	8039	10527	10027	124.963	2495	1698	27548	2429	11825	3893	1917	17601	3927	1320	3989
1951	3333	8783	4231	2233	465	8219	12539	10825	142.333	2309	1751	32336	3078	10385	3533	1601	23776	5089	1233	4086
1961	3109	9266	4064	2168	467	7866	16590	10395	161.077	2191	1777	35940	3006	10272	3613	1372	27083	5673	873	3246
1971	2640	11350	4066	2193	323	7622	21369	10285	174.791	2186	1830	39654	2929	10629	2681	1029	28799	7182	682	3025
1981	2651	12463	4148	2239	395	8240	24336	14346	175.741	2305	1955	39401	3073	10839	2317	907	29985	7558	585	3173

POPOLAZIONE PRESENTE NEI COMUNI DELLA PROVINCIA - Censimenti 1861/1981

ANNI	COMUNI DELLA PROVINCIA																			
	Bibbona	Campiglia Marittima	Campo nell'Elba	Capoliveri	Capraia Isola	Castagneto Carducci	Cecina	Collesalveti	LIVORNO	Marciana	Marciana Marina	Piombino	Porto Azzurro	Portoferraio	Rio Marina	Rio nell'Elba	Rosignano Marittimo	San Vincenzo	Sassetta	Suvereto
1861	1646	5738	2089	1477	684	4711	3687	6682	96471	2412	2061	3268	2058	5793	2439	2011	7511	448	1010	2267
1871	1812	5450	2748	1618	476	5367	4058	7422	97096	2206	2193	3981	2255	6014	2588	2133	8000	426	950	2500
1881	2244	5498	2954	1735	801	6005	5175	7705	97615	2203	2235	4574	2914	5867	3505	2584	8410	982	1076	2641
1901	2601	6556	3644	2285	547	6748	6994	9016	98321	2212	1740	8272	2476	6940	3772	2487	9708	1283	1397	3458
1911	2995	7233	3638	2766	551	7112	8077	9353	105315	2234	1565	19572	2714	9800	4878	2855	10213	1647	1249	3596
1921	3213	8148	3673	2589	551	7887	8877	9634	114809	2370	1636	23516	2510	8825	4511	2800	12332	1967	1389	3909
1931	3189	7631	3668	2431	570	7780	10957	9937	124391	2416	1644	26120	2598	11333	3730	2039	16637	3273	1299	3752
1936	3031	7621	4176	2432	537	7759	10565	9941	128538	2417	1586	27381	2742	12821	3569	1898	17209	3923	1083	4062
1951	3383	8991	4226	2084	518	8224	12649	11000	145727	2279	1684	32117	3008	10069	3307	1555	23646	5112	1199	4126
1961	3012	9463	3903	2207	619	7659	16639	10385	165536	2161	1655	35562	2967	10983	3219	1282	26686	5615	803	3233
1971	2586	11283	3878	2106	375	7466	21715	10161	179649	2101	1648	39966	2854	10613	2409	948	28533	7049	626	2949
1981	2637	12351	4401	2140	458	8124	24241	14189	179347	2249	1773	39141	3067	11157	2260	843	29832	7432	569	3131

SUPERFICIE TERRITORIALE E DENSITA'  
DEI COMUNI DELLA PROVINCIA  
- Censimento 1981 -

C O M U N I	Superficie territoriale kmq	Densità ab/kmq
Bibbona	65,55	40
Campiglia Marittima	83,13	150
Campo nell'Elba	55,66	75
Capoliveri	39,51	57
Capraia Isola	19,26	21
Castagneto Carducci	142,29	58
Cecina	42,94	567
Collesalveti	107,58	133
<b>Livorno</b>	<b>104,79</b>	<b>1.677</b>
Marciana	45,29	51
Marciana Marina	5,76	339
Piombino	130,13	303
Porto Azzurro	13,36	230
Portoferraio	47,76	227
Rio Marina	19,54	119
Rio nell'Elba	16,78	54
Rosignano Marittimo	120,82	248
San Vincenzo	33,14	228
Sassetta	26,59	22
Suvereto	92,95	34
 Totale Provincia	 1.212,83	 286



## QUOZIENTI DEMOGRAFICI

I T A L I A					
Periodi	Nuzialità	Natalità	Mortalità	Saldo naturale	Mortalità infantile per 1.000 nati vivi
	per 1.000 abitanti				
1972	7,7	16,3	9,6	6,7	27,0
1973	7,6	16,0	10,0	6,0	26,2
1974	7,3	15,8	9,7	6,1	22,9
1975	6,7	14,9	10,0	4,9	21,2
1976	6,4	14,0	9,9	4,1	19,5
1977	6,2	13,2	9,7	3,5	18,1
1978	5,8	12,6	9,5	3,1	17,1
1979	5,7	11,9	9,5	2,4	15,7
1980	5,7	11,3	9,7	1,6	14,6
1981	5,6	11,0	9,7	1,3	14,1
1982	5,5	10,9	9,4	1,5	13,0
1983	5,3	10,6	9,9	0,7	12,3
1984	5,2	10,3	9,3	1,0	a) 11,3
1985	5,2	10,1	9,5	0,6	10,3
1986	5,2	9,7	9,5	0,2	9,8
1987	5,3	9,6	9,3	0,3	b) 9,6

- a) Valori provvisori ottenuti sulla base di un'elaborazione diretta dei modelli individuali di rilevaz.  
 b) Valori provvisori ottenuti sulla base di modelli riepilogativi.

## QUOZIENTI DEMOGRAFICI

PAESI ESTERI			
	Natalità	Mortalità	Saldo naturale
	per 1.000 abitanti		
Danimarca (1987)	11,0	11,3	- 0,3
Irlanda (1986)	17,3	9,5	7,8
Regno Unito (1987)	13,6	11,2	2,4
Paesi Bassi (1987)	12,7	8,3	4,4
Belgio (1986)	11,8	11,1	0,7
Lussemburgo (1986)	11,9	10,9	1,0
Repubblica Federale di Germania (1987)	10,5	11,2	- 0,7
Francia (1987)	13,8	9,5	4,3
Grecia (1986)	11,3	9,2	2,1
Portogallo (1986)	12,4	9,4	3,0
Spagna (1985)	11,7	8,0	3,7
U.R.S.S. (1987)	19,8	9,9	9,9
Stati Uniti (1986)	15,5	8,7	6,8
Canada (1986)	14,5	7,2	7,3
Giappone (1986)	11,4	6,2	5,2

Fonte: Population and Vital Statistics Report  
United Nations.

## **Economia**

P R E Z Z I M E D I

GENERI	un. mis.	GEN.	FEB.	MAR.	APR.	MAG.	GIU.	LUG.	AGO.	SET.	OTT.	NOV.	DIC.	ANNO
<b>Pane e cereali</b>														
Pane di farina tipo 00, forme da gr. 60/180	kg.	2350	2350	2350	2350	2350	2350	2350	2350	2350	2350	2600	2600	2392
Pane di farina tipo 00, forme da gr. 200/580	"	2000	2000	2000	2000	2000	2000	2000	2000	2000	2000	2000	2000	2000
Pane in forme gr.600 e oltre (prezzo amm.to)	"	1450	1450	1450	1450	1450	1450	1450	1450	1450	1450	1500	1500	1458
Pasta in pacchi da kg. 0,500	"	1863	1870	1986	1996	1996	1996	1996	2003	2023	2070	2070	2070	1995
Riso fino in pacchi	"	2350	2354	2382	2391	2410	2410	2410	2455	2487	2540	2568	2568	2444
Farina di frumento "00" in pacchi	"	874	874	874	874	874	874	874	874	874	874	874	874	874
Farina di granoturco in pacchi	"	1010	1010	1010	1010	1010	-	-	-	1075	1075	1075	1075	1039
Biscotti comuni stampati in pacchi	"	511	511	511	511	511	514	514	514	514	524	524	524	515
<b>Carni</b>														
Carne di vitello: 1° taglio senz'osso	kg.	17698	17698	17698	17748	17748	17748	17748	17748	17748	17748	17748	17748	17735
Carne di vitellone:														
1° taglio senz'osso	"	14880	14880	14880	14970	14970	14970	15016	15016	15016	15016	15016	15016	14970
2° taglio, bistecche nel filetto	"	14389	14389	14389	14434	14434	14434	14480	14480	14480	14480	14480	14480	14446
3° taglio scelto senz'osso	"	10270	10270	10270	10270	10270	10270	10270	10270	10270	10270	10270	10270	10270
filetto scarnito	"	17589	17589	17589	17407	17407	17407	17407	17407	17407	17407	17407	17407	17452
Carne suina:														
polpa	"	12430	12430	12263	12263	12263	-	-	-	11930	11930	11930	11930	12152
bistecche nella lombata	"	10546	10546	10546	10546	10546	-	-	-	10546	10546	10546	10546	10546
Carne di agnello, quarto posteriore	"	18100	17600	17550	17400	16900	-	-	-	16750	17550	17550	17550	17439
Carne di coniglio, pulito	"	9461	9507	9570	9434	9434	8789	8807	8807	8725	8807	8807	8807	9080
Carne di pollo di allevam. spennato e evisc.	"	4897	4897	4897	4897	4897	4897	4897	4854	4854	5254	5254	5254	4979
Petto di tacchino	"	11997	11997	11997	11997	11997	11997	11997	11997	11997	12310	12310	12310	12075
Fegato di vitellone senza milza	"	10907	10907	10907	11089	11089	11089	11089	11089	11089	11089	11089	11089	11043
Trippa di vitellone cotta	"	6246	6246	6246	6163	6163	6163	6163	6163	6163	6163	6163	6163	6184
Salame crudo "milanese"	"	22000	22000	22000	22000	22000	22000	22000	22000	22000	22200	22400	22400	22083
Pancetta arrotolata scotennata	"	14250	14250	14250	14250	14250	14250	14250	14250	14250	14500	14625	14625	14333
Mortadella "Bologna", p.s. di 1^ qualità	"	12888	12888	12888	12888	13000	13111	13111	13111	13111	13388	13388	13388	13097
Prosciutto cotto, coscia	"	21250	21250	21250	21250	21250	21250	21250	21500	21500	21750	22250	22250	21500
Prosciutto crudo "Parma"	"	34800	34800	34800	34800	35200	35200	35200	35400	35700	36100	36100	35800	35325
Carne in scatola	"	13401	13401	13401	13401	13401	13401	13401	13439	13515	13628	13628	13628	13470



segue: PREZZI MEDI

GENERI	un. mis.	GEN.	FEB.	MAR.	APR.	MAG.	GIU.	LUG.	AGO.	SET.	OTT.	NOV.	DIC.	ANNO
Dadi per minestra in pacchetti	hg.	1222	1222	1222	1222	1222	1222	1222	1222	1222	1233	1241	1241	1226
<b>Pesce conservato e surgelato</b>														
Baccalà secco	kg.	9400	9400	9400	9400	9400	9400	9400	9400	10000	10400	10400	10400	9700
Baccalà bagnato	"	8600	8600	8600	8600	8600	8600	8600	8600	8800	9000	9000	9000	8717
Filetti secchi di baccalà	"	13422	13422	13422	13422	13422	13422	13422	13422	13422	13755	13755	13755	13505
Tonno all'olio	"	14226	14226	13764	13764	13915	13915	13915	13915	14074	14378	14378	14857	14111
Filetti di acciughe sott'olio	"	31711	31711	31711	31711	31711	31711	31711	31711	30653	30957	30957	31112	31447
<b>Latte, formaggi e uova</b>														
Latte di mucca pastorizz. e omogeneizz. intero	lt.	1150	1150	1150	1150	1200	1200	1200	1200	1200	1200	1200	1200	1183
Latte parzialmente scremato a lunga conserv.	"	1283	1283	1300	1300	1333	1333	1333	1333	1333	1333	1333	1333	1319
Latte in polvere per lattanti	g300	9904	9904	10190	10190	10190	10190	10190	10603	10603	10603	10603	10603	10314
Parmigiano 1^ scelta, oltre 1 anno stag.ra	kg.	22898	22898	22898	22998	22998	22998	22998	22998	22998	23348	23498	23498	23085
Grana padano 1^ scelta, oltre 1 anno stag.ra	"	19126	19126	19126	19126	19126	19126	19126	19126	19126	19293	19293	19293	19168
Pecorino romano 1^ scelta, oltre 1 anno stag.	"	16498	16498	16498	16498	16498	16498	16498	16498	16498	16798	16898	16998	16598
Provolone piccante	"	16256	16390	16390	16390	16390	16390	16390	16390	16390	16390	16690	16890	16445
Groviera "svizzero"	"	13896	13896	13896	13896	13896	13896	13896	13896	13896	13896	14096	14296	13946
Fontina "valdostana"	"	15980	15980	15980	15980	15980	15980	15980	15980	15980	15980	16480	16680	16080
Gorgonzola	"	13993	14070	14070	14070	14070	14070	14070	14070	14070	14292	14403	14514	14147
Taleggio	"	13480	13480	13480	13480	13480	13480	13480	13480	13480	13480	13580	13580	13497
Stracchino	"	9971	9971	9971	9971	9971	9971	9971	9971	10108	10290	10290	10290	10062
Bel Paese	"	12500	12500	12500	12500	12500	12500	12500	12500	12500	12700	12900	12900	12583
Mozzarella di bufala	"	15250	15250	15250	15250	15250	15250	15250	15250	15250	15250	15500	15750	15312
Formaggini in scatola	hg.	1066	1066	1066	1066	1066	1066	1066	1083	1083	1093	1093	1093	1076
Uova di gallina da bere, gr. 70/80	cad.	259	259	259	259	259	259	259	259	259	259	259	259	259
<b>Oli e grassi</b>														
Olio extra vergine di oliva in bottiglia	lt.	5956	5866	5915	5915	5915	5915	5915	5965	5965	5965	5965	5965	5935
Olio di oliva in bottiglia	"	4334	4312	4320	4320	4320	4320	4320	4320	4327	4327	4327	4327	4323
Olio di girasole in lattina	"	1502	1527	1527	1527	1527	1527	1527	1527	1571	1571	1571	1571	1540
Olio di mais	"	2118	2118	2135	2135	2135	2135	2135	2135	2135	2135	2135	2135	2132

segue: PREZZI MEDI

GENERI	un. mis.	GEN.	FEB.	MAR.	APR.	MAG.	GIU.	LUG.	AGO.	SET.	OTT.	NOV.	DIC.	ANNO
Burro di centrifuga di 1^ qualità	kg.	8954	8954	8954	8954	8954	8954	8954	8954	9000	9258	9258	9258	9034
Margarina	"	6341	6341	6341	6341	6341	6341	6341	6341	6341	6341	6341	6378	6344
<b>Ortaggi e verdura conservata</b>														
Fagioli secchi "cannellini" sfusi	kg.	2690	2690	2690	2690	2690	-	-	-	2870	2870	2870	2870	2770
Piselli in scatola "primizie"	"	3155	3155	3155	3155	3155	3155	3155	3155	3155	3180	3180	3180	3161
Pomodori pelati in scatola	"	1587	1587	1596	1596	1596	1617	1617	1617	1627	1637	1637	1637	1613
Passata di pomodoro in vetro	"	1956	1963	1968	1980	1980	2018	2018	2068	2105	2105	2105	2105	2031
Frutta sciropata in vasetti di vetro	"	5824	5824	5824	5824	5824	5824	5824	5824	5777	5777	5819	5819	5815
Succo di frutta in bottiglia	lt.	2650	2650	2650	2650	2650	2650	2650	2650	2650	2650	2650	2650	2650
<b>Zucchero e prodotti dolciari</b>														
Zucchero semolato in scatola	kg.	1402	1402	1402	1402	1402	1402	1402	1402	1402	1402	1402	1402	1402
Confettura di frutta in vasetti di vetro	"	5637	5637	5637	5637	5662	5662	5662	5662	5687	5712	5737	5737	5672
Miele in vasetti di vetro	"	7566	7566	7633	7633	7633	7633	7633	7633	7833	8000	8000	8000	7730
Cacao amaro in pacchetti	hg.	1683	1683	1683	1683	1683	1683	1683	1683	1683	1717	1717	1717	1691
Cioccolato non fondente in tavolette	"	1700	1700	1700	1700	1700	1700	1700	1700	1700	1700	1700	1700	1700
Caramelle non ripiene	"	850	850	858	858	858	858	858	858	858	883	883	883	863
<b>Altri generi alimentari</b>														
Caffè tostato in grani, miscela	kg.	19750	19750	19750	19750	19750	19750	19750	19750	19750	19750	19750	19750	19750
The in pacchetti	hg.	3221	3221	3221	3221	3221	3221	3221	3221	3221	3221	3221	3221	3221
Orzo tostato solubile in barattoli	"	2039	2039	2056	2056	2056	2056	2056	2056	2056	2099	2099	2099	2064
Pepe nero in grani	"	1625	1625	1625	1625	1625	1625	1625	1625	1625	1625	1625	1625	1625
Aceto di vino in bottiglia	lt.	1016	1016	1036	1041	1058	1058	1058	1058	1078	1095	1095	1095	1059
Sale grosso da cucina in pacchetti	kg.	700	700	700	700	700	700	700	700	700	700	700	700	700
Sale fino da cucina in pacchetti	"	700	700	700	700	700	700	700	700	700	700	700	700	700
<b>Bevande</b>														
Vino da pasto in bottiglia (vuoto escluso)	lt.	1498	1486	1486	1486	1486	1486	1486	1486	1486	1503	1503	1503	1491
Birra in bottiglia (vuoto escluso)	"	1622	1622	1622	1622	1622	1622	1622	1622	1622	1622	1622	1622	1622
Brandy in bottiglia da cl. 75	bott	9604	9706	9706	9706	9706	9706	9706	9706	9746	9796	9796	9796	9723

segue: PREZZI MEDI

G E N E R I	un. mis.	GEN.	FEB.	MAR.	APR.	MAG.	GIU.	LUG.	AGO.	SET.	OTT.	NOV.	DIC.	ANNO
Acqua minerale gassata	lt.	363	363	363	363	363	363	363	363	363	369	369	369	364
Coca cola familiare (vuoto escluso)	"	1191	1191	1191	1191	1191	1191	1191	1191	1191	1216	1216	1216	1197
Vino DOC, 3/5 anni invecch., bottiglia cl. 75	bott	4750	4750	4750	4750	4750	4750	4750	4750	4750	4750	4750	4750	4750
Vermouth "Martini rosso"	lt.	5373	5373	5423	5423	5423	5423	5423	5423	5423	5448	5448	5448	5421
Whisky fino a 3 anni invecch., bott. cl. 75	bott	9630	9730	9730	9730	9730	9730	9730	9730	9815	9965	9965	9965	9787
<b>Pesce fresco</b>														
Calamari	kg.	22476	20666	20428	20809	20333	18571	19333	20357	22000	22119	20761	21190	20754
Cefali (muggini)	"	8785	8190	8205	8309	8095	8071	8228	8676	8966	8967	8457	8562	8459
Cozze (mitili)	"	5000	5000	5000	5000	5000	5000	5000	5000	5000	5000	5000	5000	5000
Dentici	"	37952	36380	35952	36619	35666	35047	36000	37642	38857	38833	37881	38171	37083
Naselli	"	20857	19190	19238	19619	19000	18023	19095	20262	21000	21000	19904	20333	19793
Orate	"	41190	40428	40428	40619	40333	38571	39762	41190	42190	42023	40857	41285	40740
Palombo in trancia	"	21762	19809	19857	20095	19238	18143	18976	20286	21761	21857	20429	20952	20264
Polpi	"	8690	8190	8200	8347	8052	8323	8600	8909	9328	9261	8442	8595	8578
Rane pescatrici	"	10952	10285	10214	10752	10381	9547	10952	12595	13619	13595	12667	13047	11550
Razze	"	13714	12428	12523	12857	12428	11666	13286	14643	15333	15523	14428	14619	13621
Saraghi	"	37809	35523	35619	36190	35381	34523	35714	37571	39381	39262	37761	38190	36910
Seppie	"	17762	15571	15262	15666	15047	14381	15047	15714	16904	16776	15357	15761	15771
Sogliole	"	41285	40333	40333	40476	40142	38857	39905	41190	42238	42000	40714	41095	40714
Totani	"	23238	21000	20857	21142	20524	19523	20476	21618	22809	22762	21571	21762	21440
Triglie di scoglio nostrali	"	35809	33666	33452	34333	33714	32476	34428	36381	37380	37166	35428	35857	35007
Vongole	"	23333	23333	23333	23333	23333	23333	23333	23555	23778	24000	24000	24000	23555
<b>Ortaggi e legumi</b>														
Agli freschi	kg.	-	-	-	8500	6860	6083	-	-	-	-	-	-	7148
Agli secchi bianchi	"	6100	6100	6100	-	-	-	5600	5600	5550	5576	5600	5533	5751
Asparagi a testa violetta	"	-	-	-	7953	5836	5336	-	-	-	-	-	-	6375
Bietole rosse con foglia	"	1743	1633	1610	1596	1563	1526	1466	1466	1573	1666	1726	1756	1610
Bietole verdi da costa fina	"	1733	1626	1470	1433	1336	1320	1260	1253	1470	1476	1533	1586	1458
Broccoletti di rapa	"	2340	2010	1976	-	-	-	-	-	-	2913	2716	2713	2445
Carciofi "mazzeferrate"	cad.	491	299	280	-	-	-	-	-	-	-	-	-	357



segue: PREZZI MEDI

GENERI	un. mis.	GEN.	FEB.	MAR.	APR.	MAG.	GIU.	LUG.	AGO.	SET.	OTT.	NOV.	DIC.	ANNO
Carciofi "violetto-toscano"	cad.	-	-	-	498	262	-	-	-	-	-	-	-	380
Carciofi "ogni mese"	"	-	-	-	-	-	-	-	-	-	-	1196	1046	1121
Carote	kg.	1973	1790	1673	1650	1600	1603	1570	1593	1593	1666	1730	1560	1667
Cavolfiori bianchi affogliati	"	2150	1840	1650	1720	-	-	-	-	-	2183	1690	1486	1817
Cavoli broccoli ramosi calabresi	"	1683	1596	1526	1510	1453	1410	1386	1386	1463	1513	1536	1543	1500
Cavoli cappucci sferici	"	-	-	-	-	-	-	1466	1466	1526	1526	-	-	1496
Cavoli verze verdi scuri	"	1713	1603	1523	1506	1486	1443	1416	1450	1530	1536	1533	1540	1523
Cicoria in foglie	"	2460	2126	1980	2030	-	-	-	-	-	2636	2436	2463	2304
Cipolle secche "fiorentine"	"	1550	1550	1536	-	-	-	1510	1510	1480	1480	1486	1490	1510
Cipolle fresche "borrettane"	"	-	-	-	5946	4073	3336	-	-	-	-	-	-	4452
Fagioli da sgranare "piattelli", prod. locale	"	-	-	-	-	-	6376	4013	3153	4093	4536	-	-	4434
Fagiolini in erba "metis filiformi"	"	-	-	-	-	8800	6770	5316	4520	4606	4913	-	-	5821
Fave fresche	"	-	-	4936	3810	2813	-	-	-	-	-	-	-	3853
Finocchi tondi grossi	"	2303	1930	1703	1670	-	-	-	-	-	2326	1993	1880	1972
Funghi freschi "Champignon"	"	5450	5450	5450	5450	5450	5450	5450	5450	5280	5300	5300	5300	5398
Insalata lattuga a cappuccio	"	3526	3253	2606	2446	2166	2103	2043	1976	2120	2236	2406	2433	2443
Insalata lattuga "romana"	"	3420	3146	2500	2353	2046	2020	1990	1946	2076	2156	2356	2393	2367
Melanzane violette lunghe	"	-	-	4120	3350	2773	2526	2270	2080	1813	1773	1896	1953	2455
Patate "bintje" vecchie olandesi	"	550	550	550	-	-	-	-	-	556	550	550	550	551
Patate novelle	"	-	-	-	1693	1220	1053	870	667	-	-	-	-	1101
Peperoni quadrati verdi, pezzatura grande	"	-	-	4373	3166	2666	2473	2296	2153	2146	2280	-	-	2694
Peperoni quadrati gialli, pezzatura grande	"	-	-	4993	3860	3113	2786	2583	2450	2383	2620	-	-	3098
Piselli "verdi chiari"	"	-	-	-	5350	3806	3276	-	-	-	-	-	-	4144
Pomodori da sugo rossi tondi	"	3390	3493	3590	3430	2833	-	-	-	-	-	2806	2956	3214
Pomodori da sugo "S. Marzano" rossi	"	-	-	-	-	-	2006	1266	717	652	655	-	-	1059
Pomodori da insalata tondi lisci di serra	"	2980	3026	3036	2896	2553	-	-	-	-	-	2260	2296	2721
Pomodori da insalata tondi lisci nostrali	"	-	-	-	-	-	2153	1913	1770	1693	1766	-	-	1859
Sedani bianchi da coste	"	2226	1973	1810	1766	1693	1670	1636	1633	1660	1713	1770	2126	1806
Spinaci a foglia liscia	"	2406	2076	1963	1813	-	-	-	-	-	2496	2293	2373	2203
Zucche gialle lunghe	"	1170	1170	1210	-	-	-	-	-	-	1220	1226	1226	1204
Zucchine di serra medie verdi scure	"	5013	5023	4743	-	-	-	-	-	-	-	3480	3480	4348
Zucchine nostrali piccole verdi chiare	"	-	-	-	5216	3726	3300	2803	2780	3690	3796	-	-	3616



segue: PREZZI MEDI

GENERI	un. mis.	GEN.	FEB.	MAR.	APR.	MAG.	GIU.	LUG.	AGO.	SET.	OTT.	NOV.	DIC.	ANNO
<b>Agrumi e frutta fresca</b>														
Albicocche "regina"	kg.	-	-	-	-	-	5766	3410	3103	-	-	-	-	4093
Arance "tarocchi"	"	2480	2353	2393	2400	2350	-	-	-	-	-	3040	2786	2543
Arance "ovali"	"	-	-	-	-	-	2626	2626	2643	3573	3763	-	-	3046
Banane "ciquita"	"	3304	3316	3291	3300	3300	3300	3300	3300	3240	3240	3240	3240	3281
Banane "somalita"	"	3300	3300	3300	3300	3300	3300	3300	3300	-	-	-	-	3300
Castagne fresche "marroni"	"	-	-	-	-	-	-	-	-	-	5803	5190	5193	5395
Ciliege "marchiane", produzione locale	"	-	-	-	-	-	6243	-	-	-	-	-	-	6243
Cocomeri "sugar-baby"	"	-	-	-	-	-	-	1322	656	672	-	-	-	883
Fichi freschi "dottati" (brogiotto bianco)	"	-	-	-	-	-	-	-	3750	2523	-	-	-	3136
Fichi freschi "fioroni"	"	-	-	-	-	-	-	3670	-	-	-	-	-	3670
Fichi freschi "verdini", produzione locale	"	-	-	-	-	-	-	-	-	-	3746	-	-	3746
Fragoloni	"	-	-	-	8053	6386	5633	-	-	-	-	-	-	6691
Limoni gialli	"	2466	2266	2200	2106	2010	1990	1986	1990	2973	2866	2750	2680	2357
Loti (caki) vanigliati	"	-	-	-	-	-	-	-	-	-	3153	2760	2323	2745
Mandarini "Paternò"	"	3883	3836	3650	3700	-	-	-	-	-	-	4443	2766	3713
Mele "delicious" rosse del Trentino	"	2423	2360	2356	2360	2346	2370	2370	2370	2300	2300	2300	2140	2333
Mele "golden-delicious" del Trentino	"	2403	2350	2356	2363	2343	2370	2370	2370	2300	2300	2300	2300	2344
Nespole del Giappone	"	-	-	-	6493	4043	3273	-	-	-	-	-	-	4603
Pere "abate-fetel"	"	2263	2203	2213	2213	2220	-	-	-	-	2320	2260	2253	2243
Pere "cosce"	"	-	-	-	-	-	-	3093	-	-	-	-	-	3093
Pere "decana del comizio"	"	2323	2223	2240	2260	2250	-	-	-	-	2290	2230	2350	2271
Pere "gentili"	"	-	-	-	-	-	5286	-	-	-	-	-	-	5286
Pere "William"	"	-	-	-	-	-	-	-	2690	2083	-	-	-	2386
Pesche "ala"	"	-	-	-	-	-	-	-	-	2696	-	-	-	2696
Pesche "southland"	"	-	-	-	-	-	-	2873	2133	-	-	-	-	2503
Pesche "springtime"	"	-	-	-	-	-	5173	-	-	-	-	-	-	5173
Pompelmi "Jaffa"	"	2500	2500	2543	2543	2530	2530	2530	2530	2480	2480	2480	2530	2515
Poponi "liscio tamaris"	"	-	-	-	-	-	-	-	-	1670	-	-	-	1670
Poponi "retati-harper"	"	-	-	-	-	-	-	2016	1243	-	-	-	-	1629
Susine "California blu"	"	-	-	-	-	-	-	-	2740	2213	-	-	-	2476
Susine "goccia d'oro"	"	-	-	-	-	-	-	2866	2236	-	-	-	-	2551

segue: PREZZI MEDI

GENERI	un. bis.	GEN.	FEB.	MAR.	APR.	MAG.	GIU.	LUG.	AGO.	SET.	OTT.	NOV.	DIC.	ANNO
Susine "Santa Rosa"	kg.	-	-	-	-	-	-	2853	-	-	-	-	-	2853
Uva "cardinal"	"	-	-	-	-	-	-	3670	-	-	-	-	-	3670
Uva "Italia"	"	-	-	-	-	-	-	-	-	-	-	4286	4093	4189
Uva "regina"	"	-	-	-	-	-	-	-	3803	3616	3803	-	-	3741
<b>Frutta secca</b>														
Arachidi tostate	kg.	5000	5000	5000	5000	5000	5000	5000	5000	5000	5000	5000	5000	5000
Castagne secche	"	5500	5500	5500	5500	-	-	-	-	-	-	-	-	5500
Datteri	"	8200	8200	8200	8200	-	-	-	-	-	-	8200	8200	8200
Fichi secchi "Smirne"	"	5600	5600	5600	5600	-	-	-	-	-	-	5800	5800	5667
Mandorle "regina" con guscio	"	6200	6200	6000	6200	-	-	-	-	-	-	6300	6300	6200
Nocciole tostate con guscio	"	6170	6170	6070	6170	-	-	-	-	-	-	6300	6250	6188
Noci di Sorrento con guscio	"	6450	6450	6450	6450	-	-	-	-	-	-	6500	6450	6458
Prugne secche "California", diam. 30/40 mm.	"	6400	6400	6400	6400	-	-	-	-	-	-	6500	6500	6433
Uva passa "sultanina"	"	5000	5000	5000	5000	-	-	-	-	-	-	5300	5300	5100
<b>Tessuti per abiti</b>														
Pettinato lana per abito invernale da uomo	mt.	56125	56125	56125	56125	56125	56125	56125	56125	56125	56750	58000	58000	56490
Pettinato di cotone per abito estivo da uomo	"	29875	29875	29875	29875	29875	29875	29875	29875	29875	30000	30000	30000	29906
Cardato di lana per cappotto da uomo	"	38000	38000	38000	38000	38000	38000	38000	38000	38000	39666	39666	39666	38416
<b>Vestiario confezionato</b>														
Impermeabile di cotone per uomo	capo	402500	405000	407500	407500	407500	407500	407500	407500	407500	417500	430000	417500	410417
Completo invernale pettinato di lana per uomo	"	530000	530000	542500	542500	542500	542500	542500	542500	547500	562500	577500	577500	548333
Completo estivo cotone e fibre sint. per uomo	"	416250	416250	432500	435000	442500	442500	442500	442500	442500	442500	442500	442500	436667
Cappotto invernale di lana cardata per uomo	"	480000	480000	492500	492500	492500	492500	492500	492500	496250	498750	513750	513750	494792
Cappotto invernale di lana per donna	"	397500	397500	397500	397500	397500	397500	397500	397500	402500	410000	425000	425000	403542
Giubbotto imperm.to imbottito per ragazzo	"	117475	117475	117475	117475	117475	117475	117475	106225	108725	109975	111975	111975	114267
Gonna di lana	"	77125	77125	77125	78375	78375	78375	78375	78375	78375	78625	79625	79625	78292
Tailleur primaverile di lana per donna	"	297500	297500	347500	352500	357500	357500	357500	357500	357500	357500	357500	357500	346250
Jeans per uomo in denim di cotone	"	59625	59625	60125	60500	60500	60500	60500	62000	62000	62000	63250	63250	61156
Tuta da ginnastica per ragazzo misto cotone	"	68600	68600	68600	68600	68600	68600	68600	68600	68600	68750	70000	70000	68846

segue: PREZZI MEDI

GENERI	un. mis.	GEN.	FEB.	MAR.	APR.	MAG.	GIU.	LUG.	AGO.	SET.	OTT.	NOV.	DIC.	ANNO
<b>Tessuti per biancheria personale</b>														
Popelin di cotone per camicia da uomo	mt.	9833	9833	9833	9833	9833	9833	9833	9833	9833	10333	10333	10333	9958
<b>Biancheria personale confezionata</b>														
Camicia in popelin di cotone per uomo	capo	48500	48500	49333	49333	49666	49666	49666	49666	50083	50250	50250	50250	49597
Fazzoletti da naso di cotone per uomo	doz.	31116	31116	31250	31283	31283	31200	31200	31200	32033	32500	32500	32500	31598
Sottoveste di nylon	capo	25820	25820	25820	25820	25820	26020	26020	26020	26520	26720	26720	26720	26153
Slip per uomo di cotone	"	8233	8233	8233	8233	8233	8233	8233	8233	8433	8600	8600	8600	8341
Reggiseno di cotone	"	12700	12700	12700	12900	12900	12900	12900	12900	13600	14000	14000	14000	13183
Slip per donna di cotone	"	6460	6460	6590	6690	6690	6690	6690	6690	6760	6760	6760	6760	6667
Pigiama da uomo misto lana invernale	"	41250	41250	41250	41250	41250	41250	41250	41250	42500	42750	43000	43000	41771
<b>Maglieria e filati</b>														
Maglia di lana per uomo, mezza manica	capo	23333	23333	23333	23333	23333	23333	23333	23333	23833	24000	24333	24333	23597
Canottiera a spallina larga di lana per donna	"	24800	24800	26000	26166	26166	26166	26166	26166	26666	27000	27000	27000	26175
Canottiera di cotone per uomo	"	9160	9160	9360	9380	9380	9580	9580	9580	9680	9680	9780	9780	9508
Pullover di lana a manica lunga per uomo	"	83875	83875	83875	83875	83875	83875	83875	83875	84500	86250	86750	86750	84604
Filati di pura lana pettinata per aguglieria	kg.	58666	58666	58666	60666	60666	60666	60666	60666	62000	62000	65000	65000	61111
Cucirini di cotone (spagn. da 100 yds., n.50)	cad.	1133	1133	1166	1200	1200	1200	1200	1200	1233	1300	1300	1300	1214
Bottoni camicia per uomo in madreperla, n. 16	"	216	216	216	216	216	216	216	216	223	230	230	230	220
<b>Calzetteria</b>														
Calze lunghe di cotone per uomo	paio	7850	7850	7910	8050	8050	8050	8050	8190	8260	8300	8300	8300	8097
Calze corte di cotone per ragazzo	"	4125	4125	4137	4237	4237	4237	4237	4237	4350	4350	4350	4350	4248
Collant di nylon per donna, 20 danari	capo	2560	2560	2600	2600	2600	2600	2600	2600	2700	2720	2760	2760	2638
<b>Calzature</b>														
Scarpe basse per uomo, tomaia di vitellone, suola in cuoio	paio	97180	97180	103180	103180	103180	103180	103180	103180	104380	105400	105400	105400	102835
Scarpe basse per ragazzo, tomaia di vitellone, suola in cuoio	"	76800	76800	76800	76800	76800	76800	76800	76800	77200	77600	77600	77600	77033
Scarpe scollate per donna, tomaia di vitello, suola in cuoio	"	85980	85980	91180	91180	91180	91180	91180	91180	91580	92200	92200	92200	90602



segue: PREZZI MEDI

GENERI	un. mis.	GEN.	FEB.	MAR.	APR.	MAG.	GIU.	LUG.	AGO.	SET.	OTT.	NOV.	DIC.	ANNO
<b>Accessori per l'abbigliamento</b>														
Cappello di feltro di pelo per uomo	cad.	49000	49000	49000	49000	49000	49000	49000	49000	50500	51500	51500	51500	49750
Guanti di pelle per uomo	paio	47750	47750	47750	47750	47750	47750	47750	47750	48500	49500	49500	49500	48250
Cravatta di pura seta	cad.	28750	28750	29375	29625	29625	29625	29625	29625	30000	30000	30000	30000	29583
Ombrello di nylon a 10 stecche per uomo	"	37625	37625	37625	37625	37625	37625	37625	37625	38500	39000	39000	39000	38042
Cintura di pelle per uomo di cm. 110	"	43200	43200	43400	43700	43700	43700	43700	43700	44100	44100	44100	44100	43725
<b>Biancheria da casa confezionata</b>														
Lenzuolo singolo di cotone	cad.	21900	21900	22133	22133	22133	22133	22133	22133	22133	23000	23000	23000	22311
Tovaglia di cotone stampata a colori, 6 tov.li	"	46166	46166	46166	46166	46166	46166	46166	46166	46166	46666	46666	46666	46291
Asciugamano di spugna (cm. 50x100)	"	8500	8500	8500	8500	8500	8500	8500	8500	8666	9166	9166	9166	8680
Coperta di lana per letto matrimoniale	"	304500	304500	304500	304500	304500	304500	304500	304500	304500	312500	315000	315000	306917
Canovacci da cucina di cotone (cm. 60x70)	"	6083	6083	6083	6083	6083	6083	6083	6083	6083	6333	6333	6333	6145
<b>Articoli igienici</b>														
Sapone da toeletta, formato bagno	kg.	6935	6935	6997	6997	6997	6997	6997	6997	6997	7130	7259	7259	7041
Schiuma per barba da ml. 300	conf	2480	2480	2500	2500	2500	2500	2500	2500	2500	2500	2500	2500	2497
Dentifricio	hg.	2949	2949	3038	3038	3082	3082	3082	3094	3094	3094	3161	3161	3069
Acqua di colonia (ml. 43)	dl.	29069	29069	29069	29069	29069	29069	29069	29456	29456	30619	30619	30619	29521
Borotalco in bustina da gr. 100	bust	1187	1187	1237	1237	1237	1237	1237	1260	1260	1260	1260	1260	1238
Rossetto per labbra	cad.	7925	7925	8175	8175	8175	8175	8175	8175	8175	8400	8400	8400	8190
Rasoi radi e getta	n. 5	1066	1066	1100	1100	1100	1100	1100	1100	1100	1108	1108	1108	1096
Spazzolino da denti con setole in nylon	cad.	2166	2166	2183	2183	2183	2183	2183	2183	2183	2250	2266	2266	2200
Pettine di materiale plastico da toeletta	"	1100	1100	1100	1100	1100	1100	1100	1100	1100	1166	1200	1200	1122
Lucido da scarpe in tubetti	dl.	2785	2785	2785	2785	2785	2785	2785	2785	2785	2809	2809	2809	2791
<b>Articoli sanitari</b>														
Cotone idrofilo in pacchi da gr.100 "India"	pac.	2600	2600	2600	2600	2600	2600	2600	2600	2600	2600	2600	2600	2600
Cerotto altezza cm. 1, lunghezza cm. 100	cad.	933	933	966	966	966	966	966	966	966	966	966	966	960
Alcool denaturato in flaconi da gr. 100	"	600	600	600	600	600	600	600	600	600	600	600	600	600
Termometro clinico al mercurio	"	4500	4500	4700	4700	4700	4700	4700	4700	4700	4700	4700	4700	4667
Siringa in plastica da cc. 2,5	"	250	250	250	250	250	250	250	250	250	250	250	250	250



segue: PREZZI MEDI

GENERI	un. mis.	GEN.	FEB.	MAR.	APR.	MAG.	GIU.	LUG.	AGO.	SET.	OTT.	NOV.	DIC.	ANNO
<b>Articoli per uso domestico</b>														
Sapone da bucato in pezzi	kg.	3149	3149	3149	3149	3149	3149	3149	3149	3149	3194	3222	3222	3165
Detersivo liquido per stoviglie, flac. gr.500	flac	1320	1320	1332	1332	1332	1332	1332	1332	1332	1345	1345	1345	1333
Cera liquida in lattine per pavimenti	kg.	3948	3948	3948	3948	3948	3948	3948	3948	3948	3978	3978	3978	3955
Detersivo per lavatrici in fustini da kg. 5	cad.	16849	16738	16842	16842	16842	16842	16842	16842	16842	16883	16883	16883	16884
Detersivo per bucato a mano, scatole da gr.300	"	1379	1379	1419	1419	1419	1419	1419	1419	1419	1427	1441	1441	1417
Detersivo per lavastoviglie, fustini da kg. 3	"	12895	12895	12895	12895	12895	12895	12895	12895	12895	12945	12945	12945	12907
Varechina	lt.	1006	1006	1016	1016	1016	1016	1016	1016	1016	1026	1026	1026	1017
Piatto tondo piano	cad.	2500	2500	2500	2500	2500	2500	2500	2500	2500	2560	2580	2580	2518
Bicchiere di vetro bianco da cl. 15	"	1630	1630	1630	1630	1630	1630	1630	1630	1630	1640	1640	1640	1632
Padella antiattaccante, diametro cm. 24	"	20475	20550	20550	20550	20550	20550	20550	20550	20800	21175	21425	21425	20762
Posate in acciaio inox, set di 3 pezzi	"	15500	15500	15500	15500	15500	15500	15500	15500	16000	16150	16400	16400	15746
Pentola in acciaio inox con coperchio	"	96125	96125	96125	96125	96125	96125	96125	96125	97375	98125	98875	98875	96854
Scopa comune	"	5666	5500	5500	5500	5500	5500	5500	5500	5666	5666	5666	5666	5569
Catino in plastica del diametro di cm. 45	"	3166	3166	3166	3166	3166	3166	3166	3166	3266	3333	3400	3400	3227
Lampadina elettrica da 40 watt	"	1100	1100	1100	1100	1100	1100	1100	1100	1100	1133	1150	1150	1111
<b>Articoli cartolibrari</b>														
Carta bianca formato protocollo in quinterni	cad.	412	412	412	412	412	412	412	412	412	412	412	412	412
Matita nera del n. 2	"	525	525	512	512	512	512	512	512	512	512	512	512	514
Quaderno da 58 fogli con copertina normale	"	1650	1650	1650	1650	1650	1650	1650	1650	1650	1650	1650	1650	1650
Penna a sfera	"	350	350	370	370	370	370	370	370	370	370	370	370	367
Riga di materiale plastico da cm. 60	"	2287	2287	2287	2287	2287	2287	2287	2287	2287	2287	2287	2287	2287
Cartucce penna stilografica, scatole 6 pezzi	"	574	574	574	574	574	574	574	574	574	574	574	574	574
Vocabolario "Zingarelli"	"	59800	59800	62000	62000	62000	62000	62000	62000	62000	62000	62000	62000	61633
Calendario-atlante "De Agostini"	"	20000	20000	20000	20000	20000	20000	20000	20000	20000	20000	20000	20000	20000
Edizione scolastica dei "Promessi Sposi"	"	16500	16500	17500	17500	17500	17500	17500	17500	17500	17500	17500	17500	17333
Giornale quotidiano	"	800	800	900	900	900	900	900	1000	1000	1000	1000	1000	925
<b>Articoli vari</b>														
Garofano doppio di 1^ scelta	cad.	516	516	550	516	516	500	500	433	466	483	513	513	502
Rosa media di 1^ scelta	"	3500	3500	3500	3500	3500	3433	3433	3300	3433	3500	3600	3600	3483

segue: PREZZI MEDI

GENERI	un. mis.	GEN.	FEB.	MAR.	APR.	MAG.	GIU.	LUG.	AGO.	SET.	OTT.	NOV.	DIC.	ANNO
Pianta ornamentale "philodendron scadens", cm. 120	cad.	25333	25333	25333	25333	25333	25333	25333	25333	25333	26000	26333	26333	25555
Pallone in cuoio per ragazzi, n. 5	"	45333	45333	45333	45333	45333	45333	45333	45333	45333	45333	47333	47333	45666
Auto in miniatura, scala 1:43	"	1600	1600	1600	1600	1600	1600	1600	1600	1600	1633	1666	1666	1614
Scatola di costruzioni in plastica ("Lego", base 020)	"	32333	32333	32333	32333	33000	33000	33000	33000	33000	34333	34333	34333	33111
Anello nuziale (fede) in oro da gr. 6	"	144833	144000	144000	144000	144000	146000	152000	153667	151333	151333	151333	151333	148153
Set di 12 cucchiaini da gr. 140	"	116666	116666	116666	116666	116666	116666	121666	123333	123333	123333	123333	123333	119861
<b>Combustibili</b>														
Gas liquefatto in bombole da kg. 10	cad.	15433	15433	15433	15433	15433	15433	15433	15433	15433	15433	15433	16000	15480
Kerosene da riscaldamento, taniche da lt. 20	hl.	61800	60200	59766	61166	61286	59300	59300	59933	59933	58900	58900	60700	60099
Gasolio da riscaldamento	"	63400	62200	61100	63500	63600	62600	62600	67600	67600	66500	67700	69700	64842

segue: PREZZI MEDI

GENERI	Unità di misura	Febbraio	Maggio	Agosto	Novembre	Anno
<b>Articoli diversi</b>						
Tavolo da cucina in legno con piano in formica e un cassetto	cad.	260.500	260.500	273.000	280.000	268.500
Sedia in legno impagliata	"	67.250	67.250	67.500	70.500	68.125
Armadio legno 4 stagioni, 4+4, con cassettera	"	2.225.000	2.225.000	2.275.000	2.375.000	2.275.000
Pensile in formica a due sportelli	"	148.250	148.250	153.500	162.500	153.125
Cucina a gas con 3 fornelli e mezzo e forno	"	500.000	500.000	500.000	517.000	504.250
Materasso a molle di cm. 80x190	"	389.333	389.333	390.000	400.000	392.166
Pila elettrica da 1,5 v. rinforzata	"	1.220	1.220	1.240	1.270	1.237
Scaldabagno elettrico da lt. 80	"	201.250	201.250	201.250	207.500	202.812
Frigofreezer da lt. 250 con 1/4 freezer	"	541.400	541.400	545.000	562.000	547.450
Aspirapolvere elettrico	"	187.000	187.000	187.000	194.000	188.750
Lucidatrice elettrica	"	144.000	144.000	144.000	149.600	145.400
Lavatrice elettrica da kg. 5	"	562.000	562.000	564.000	578.000	566.500
Ferro a vapore e a secco con termostato, 800w	"	78.400	78.400	78.800	81.200	79.200
Tostapane elettrico	"	36.800	36.800	36.800	37.200	36.900
Lavastoviglie elettrico da 8 coperti	"	630.200	630.200	631.000	616.000	626.850
Apparecchio TV a colori da 21" con telecomando	"	997.500	997.500	1.017.500	1.025.000	1.009.375
Radioregistratore portatile stereo 4	"	221.500	221.500	222.750	228.250	223.500
Rasoio elettrico con taglia basette	"	110.400	110.400	112.000	115.600	112.100
Asciugacapelli elettrico regolabile	"	33.700	33.700	34.700	36.200	34.575
Apparecchio fotografico	"	85.000	85.000	88.333	88.333	86.666
Sveglia a pile secche al quarzo	"	57.333	59.000	60.000	61.000	59.333
Cartuccia da fucile di cal. 12 e piombo 11	"	253	253	256	263	256
Racchetta da tennis con incordatura in nylon	"	61.000	71.000	71.000	73.333	69.083
Disco a 45 giri	"	3.400	3.400	3.500	3.500	3.450
Cassetta musicale registrata, durata 60 min.	"	14.066	14.066	14.733	14.733	14.399
Pellicola fotografica colori, 35 mm., 36 pose	"	10.116	10.116	10.116	10.116	10.116
Lavatura e stiratura di un completo per uomo	"	11.166	11.166	11.333	11.333	11.249



segue: PREZZI MEDI

S E R V I Z I	un. mis.	GEN.	FEB.	MAR.	APR.	MAG.	GIU.	LUG.	AGO.	SET.	OTT.	NOV.	DIC.	ANNO
<b>Igiene personale</b>														
Taglio di capelli per uomo	cad.	15000	15000	15000	17000	17000	17000	17000	17000	17000	17000	17000	17000	16500
Lavaggio e messa in piega capelli per donna	"	14000	14000	14000	15000	15000	15000	15000	15000	15000	15000	15000	15000	14750
<b>Prestazioni relative all'abbigliamento</b>														
Confezione di abito per uomo, compreso fodere	cad.	230000	237500	237500	237500	237500	237500	237500	237500	237500	252500	252500	252500	240625
Confezione abito invern. per donna (tailleur)	"	213333	230000	230000	230000	230000	230000	230000	230000	230000	256666	256666	256666	235278
Risuolatura e tacco in cuoio per scarpe uomo	"	29333	29333	29333	29333	29333	29333	29333	29333	29333	29333	29666	29666	29388
Soprattacco medio in gomma per scarpe da donna	"	6333	6333	6333	6333	6333	6333	6333	6333	6333	6333	5333	6333	6333
<b>Pubblici esercizi</b>														
Camera d'albergo singola con bagno (media 1 <sup>a</sup> e 2 <sup>a</sup> categoria)	aldì	63333	63333	63333	63333	63333	63333	63333	63333	63333	63333	63333	63333	63333
Pranzo completo al ristorante di 2 <sup>a</sup> categ.	cad.	20000	20000	20000	20000	20000	20000	20000	20000	20000	20000	20000	20000	20000
Caffè espresso al bar, consumaz. al banco	"	700	800	800	800	800	800	800	800	800	800	800	800	792
Cappuccino al bar, consumaz. al banco	"	816	983	983	983	983	983	983	983	983	983	983	983	969
The al bar, consumaz. al banco	"	758	933	900	900	900	900	900	900	900	900	900	900	891
Aperitivo al bar, consumaz. al banco	"	1433	1583	1616	1616	1616	1616	1616	1616	1616	1616	1616	1616	1598
Bibita "coca cola" al bar, consumaz. al banco	"	1283	1483	1483	1483	1483	1483	1483	1483	1483	1483	1483	1483	1466
Pasta lievitata al bar, consumaz. al banco	"	683	783	783	783	783	783	783	783	783	783	783	783	775
Spremuta d'arancia, consumazione al banco	"	1766	1966	1966	1966	1966	1966	1966	1966	1966	1966	1966	1966	1949
Analcolico "S. Pellegrino", consumaz. al banco	"	1366	1466	1500	1500	1500	1500	1500	1500	1500	1500	1500	1500	1486
Toast al bar, consumaz. al banco	"	1500	1650	1625	1625	1625	1625	1625	1625	1625	1625	1625	1625	1617
Tramezzino al bar, consumaz. al banco	"	1183	1350	1350	1350	1350	1350	1350	1366	1366	1366	1366	1366	1343
<b>Spettacoli</b>														
Cinematografo, posti di platea	bigl	7000	7000	7000	7000	7000	7000	7000	7000	7000	7000	7000	7000	7000
Partita di calcio, posti di tribuna "B"	"	12000	12000	12000	12000	12000	-	-	-	15000	15000	15000	15000	13333



segue: PREZZI MEDI

S E R V I Z I	un. mis	GEN.	FEB.	MAR.	APR.	MAG.	GIU.	LUG.	AGO.	SET.	OTT.	NOV.	DIC.	ANNO
<b>Servizi sanitari</b>														
Onorario medico, 1 <sup>a</sup> visita al domicilio del malato:														
- tariffario dell'Ordine dei medici	cad.	20000	20000	20000	20000	20000	20000	20000	20000	20000	26000	26000	26000	21500
- effettivamente praticato dal medico	"	20000	20000	20000	20000	20000	20000	20000	20000	20000	26000	26000	26000	21500
Onorario dentista, estraz. di un premolare:														
- tariffario dell'Ordine dei medici	"	30000	30000	30000	30000	30000	30000	30000	30000	30000	39000	39000	39000	32250
- effettivamente praticato dal dentista	"	43333	43333	43333	43333	43333	43333	43333	43333	46666	56000	56000	56000	46777
Onorario dentista, otturazione di una carie di 1 <sup>o</sup> grado:														
- tariffario dell'Ordine dei medici	"	40000	40000	40000	40000	40000	40000	40000	40000	40000	52000	52000	52000	43000
- effettivamente praticato dal dentista	"	73333	73333	73333	73333	73333	73333	73333	76666	78333	98333	98333	98333	80277
Analisi completa orina c/o laboratorio privato	"	-	-	5000	-	-	-	-	-	5000	-	-	-	5000
<b>Trasporti e altri servizi</b>														
Assicurazione auto da 12/14 cv. contro terzi	cad.	362500	362500	374400	374400	374400	374400	374400	374400	374400	374400	374400	374400	372417
Biglietto ordinario autobus urbano	"	500	500	500	500	500	500	500	600	600	600	600	600	542
Abbonamento mensile ordinario autobus per l'intera rete urbana	"	16500	16500	16500	16500	16500	16500	16500	20000	20000	20000	20000	20000	17958
Autopubblica a tassometro:														
- abbassamento bandiera	"	1700	1700	1700	1700	1700	2000	2000	2000	2000	2000	2000	2000	1875
- 1 <sup>a</sup> tariffa	km.	750	750	750	750	750	1000	1000	1000	1000	1000	1000	1000	896
- 2 <sup>a</sup> tariffa	"	1400	1400	1400	1400	1400	1500	1500	1500	1500	1500	1500	1500	1458
- sosta: ogni ora	cad.	13500	13500	13500	13500	13500	13500	13500	13500	13500	13500	13500	13500	13500
- corsa minima	"	3500	3500	3500	3500	3500	-	-	-	-	-	-	-	3500
Biglietto di classe turistica per la traversata marittima Livorno-Portoferraio (km.85)	"	-	-	11900	-	-	-	-	-	12000	-	-	-	11950
<b>Energia elettrica per uso domestico nell'abitazione di residenza dell'utente</b>														
Fornitura con potenza impegnata sino a 3 kw:														
- tariffa netta sino a 75 kwh. mensili	kwh.	38,10	38,10	38,10	38,10	38,10	38,10	38,10	38,10	38,10	38,10	38,10	38,10	38,10
- tariffa netta sino a 150 kwh mensili	"	80,10	80,10	80,10	80,10	80,10	80,10	80,10	80,10	80,10	80,10	80,10	80,10	80,10
- tariffa netta oltre 150 kwh. mensili	"	112,10	112,10	112,10	112,10	112,10	112,10	112,10	112,10	112,10	112,10	112,10	112,10	112,10

segue: PREZZI MEDI

S E R V I Z I	un. mis.	GEN.	FEB.	MAR.	APR.	MAG.	GIU.	LUG.	AGO.	SET.	OTT.	NOV.	DIC.	ANNO
- sovrapprezzo termico sino a 150 kwh. mensili	kwh.	29,30	29,30	29,30	29,30	29,30	29,30	26,50	26,50	26,50	26,50	26,50	26,50	27,90
- sovrapprezzo termico oltre 150 kwh. mensili	"	37,00	37,00	37,00	37,00	37,00	37,00	33,40	33,40	33,40	33,40	33,40	33,40	35,20
- imposta governativa di consumo	"	1,10	1,10	1,10	1,10	1,10	1,10	1,10	4,10	4,10	4,10	4,10	4,10	2,35
- addizionale comunale oltre 75 kwh. mensili	"	14,00	15,00	15,00	15,00	15,00	15,00	15,00	18,00	18,00	18,00	18,00	18,00	16,17
- tariffa complessiva sino a 75 kw. Mensili	"	68,50	68,50	68,50	68,50	68,50	68,50	65,70	68,70	68,70	68,70	68,70	68,70	68,35
- tariffa complessiva sino a 150 kwh. mensili	"	124,50	125,50	125,50	125,50	125,50	125,50	122,70	128,70	128,70	128,70	128,70	128,70	126,52
- tariffa complessiva oltre 150 kwh. mensili	"	164,20	165,20	165,20	165,20	165,20	165,20	161,60	167,60	167,60	167,60	167,60	167,60	165,82
Quota fissa		4300	4300	4300	4300	4300	4300	4300	4300	4300	4300	4300	4300	4300
<b>Gas per uso domestico (metano)</b>														
Tariffa netta:														
- uso domestico (cottura e acqua calda)	mc.	441,60	441,60	441,60	441,60	441,60	441,60	441,60	441,60	441,60	441,60	441,60	441,60	441,60
- altri usi (riscaldamento, ecc.)	"	346,72	346,72	346,72	319,72	319,72	319,72	319,72	319,72	319,72	319,72	319,72	319,72	326,47
Imposta governativa di consumo	"	30,00	30,00	30,00	30,00	40,00	40,00	40,00	40,00	40,00	77,00	77,00	77,00	45,92
Tariffa complessiva:														
- uso domestico (cottura e acqua calda)	"	471,60	471,60	471,60	471,60	481,60	481,60	481,60	481,60	481,60	518,60	518,60	518,60	487,52
- altri usi (riscaldamento, ecc.)	"	376,72	376,72	376,72	349,72	359,72	359,72	359,72	359,72	359,72	396,72	396,72	396,72	372,39
Quota fissa contatore "Nuovo Pignone":														
- uso domestico (cottura e acqua calda)		2300	2300	2300	2300	2300	2300	2300	2300	2300	2300	2300	2300	2300
- altri usi (riscaldamento, ecc.)		4900	4900	4900	4900	4900	4900	4900	4900	4900	4900	4900	4900	4900
<b>Acqua potabile per uso domestico</b>														
Tariffa per consumi fino a un limite di mc. 8	mc.	155	155	155	155	155	155	155	155	155	155	155	155	155
Tariffa per consumi da mc. 9 a mc. 12	"	400	400	400	400	400	400	400	400	400	400	400	400	400
Quota fissa nolo contatore da mm. 10, sino a un consumo mensile di mc. 12		300	300	300	300	300	300	300	300	300	300	300	300	300

PRODOTTI INTRODOTTI NEL MERCATO ORTOFRUTTICOLO ALL'INGROSSO

PRODOTTI		Gennaio	Febbraio	Marzo	Aprile	Maggio	Giugno	Luglio	Agosto	Settembre	Ottobre	Novembre	Dicembre	Totale
<b>Ortaggi</b>														
Agli	ql.	52	60	101	125	99	142	106	160	53	103	103	128	1232
Angurie (cocomeri)	"	-	-	-	10	279	1043	3128	1701	80	-	-	-	6241
Asparagi	"	-	99	152	405	475	298	2	-	-	1	8	-	1440
Barbabietole	"	58	29	468	248	33	372	156	228	111	164	111	681	2659
Basilico-erbette	"	4	23	31	32	13	26	27	26	22	24	7	32	267
Bietola da costa	"	528	1699	1497	685	637	1093	589	624	736	1461	486	2316	12351
Carciofi	"	993	1410	2119	2816	931	278	12	-	-	179	533	1202	10473
Cardi	"	79	359	192	172	88	-	-	-	-	-	-	33	923
Carote	"	298	401	355	429	312	458	334	281	315	162	222	368	3935
Catalogna	"	48	358	310	-	-	-	-	90	53	-	-	211	1070
Cavoli	"	277	695	1081	669	385	484	465	551	462	296	566	817	6748
Cavoli broccoli	"	-	12	14	-	-	-	-	-	-	249	-	-	275
Cavolfiori	"	521	796	539	223	29	-	-	-	159	752	702	1256	4977
Cetrioli	"	41	42	69	70	116	98	90	100	30	48	44	45	793
Cicoria e radicchio	"	142	914	764	1026	61	357	235	334	294	345	148	543	5163
Cipolle	"	356	525	569	471	816	724	498	548	464	315	334	716	6336
Cipolline fresche	"	28	32	447	189	222	264	-	193	99	233	88	126	1921
Fagioli freschi da sgranare	"	5	40	67	58	276	996	2083	1112	1040	292	40	14	6023
Fagioli secchi	"	131	92	88	20	9	7	2	12	1	160	79	128	729
Fagiolini	"	5	-	-	159	263	532	564	450	490	187	5	24	2679
Fave fresche	"	9	262	394	838	549	38	-	-	-	-	-	3	2093
Finocchi	"	846	934	1005	977	519	151	14	98	340	894	1005	1572	8355
Funghi	"	62	65	68	71	48	69	55	47	40	115	66	100	806
Gobbi	"	169	197	183	135	38	-	-	-	-	73	166	541	1502
Insalate	"	1443	2425	2889	3412	1858	3983	2373	2278	2573	3046	1903	3895	32078
Marzocchi	"	7	9	39	13	7	7	-	-	-	6	-	63	164
Melanzane	"	161	254	219	185	351	309	830	736	789	590	354	236	5014
Patate	"	2705	2972	3637	2731	3457	6107	4822	2954	4140	3827	3580	4115	45047
Peperoncini	"	-	-	-	-	-	-	18	6	15	32	5	-	76
Peperoni	"	235	353	326	266	517	573	939	915	597	627	397	216	5961
Piselli	"	-	-	390	868	1405	751	39	-	-	-	-	-	3453



segue: PRODOTTI INTRODOTTI NEL MERCATO ORTOFRUTTICOLO ALL'INGROSSO

PRODOTTI		Gennaio	Febbraio	Marzo	Aprile	Maggio	Giugno	Luglio	Agosto	Settembre	Ottobre	Novembre	Dicembre	Totale
Pomodori	ql.	394	568	620	981	2101	4990	3021	4703	5768	4822	861	618	29447
Poponi (meloni)	"	-	-	-	-	507	925	2857	1788	375	171	18	12	6653
Porri	"	6	34	74	67	12	5	-	-	-	28	32	123	381
Prezzemolo	"	69	118	98	111	101	93	76	91	60	72	51	107	1047
Radicchio di campo	"	-	-	-	-	12	-	-	-	-	-	-	-	12
Radici di Genova	"	188	128	118	153	56	35	-	-	-	58	158	258	1152
Rape	"	317	975	1058	415	9	28	-	-	-	414	319	146	3681
Ravanelli	"	2	19	27	23	3	-	21	18	6	25	-	36	180
Sedani	"	186	450	264	343	179	300	173	146	173	131	168	313	2826
Spinaci	"	449	636	700	569	137	-	-	-	89	598	739	1137	5054
Zenzeri	"	1	1	2	1	1	1	2	1	1	-	1	1	13
Zucche	"	55	46	29	18	13	-	28	18	-	31	32	67	337
Zucchine	"	169	331	199	498	964	2619	967	793	877	458	229	132	8236
Totale ortaggi	"	11039	18363	21202	20482	17888	28156	24526	21002	20258	20983	13623	22281	239803
<b>Frutta fresca</b>														
Albicocche	ql.	-	-	-	-	257	2397	2419	245	4	-	-	-	5322
Ananas	"	27	5	126	50	48	17	-	44	27	8	29	59	440
Banane	"	1229	1559	2103	1867	1568	1853	1246	1425	1139	1460	1096	1274	17819
Castagne fresche	"	-	-	-	-	-	-	-	-	5	168	32	-	205
Ciliege	"	-	-	-	-	376	1571	167	-	-	-	-	-	2114
Fichi freschi	"	-	-	-	-	-	11	26	124	203	19	-	-	383
Fichi d'India	"	-	-	-	-	-	-	-	5	9	-	-	-	14
Fragole	"	23	23	66	285	447	540	41	7	17	2	20	8	1479
Kiwi	"	61	64	76	123	134	112	73	63	64	55	78	66	969
Loti (cachi)	"	-	-	-	-	-	-	-	-	-	604	688	121	1413
Mele	"	5421	6297	7181	6718	6040	3634	2257	2878	4626	6180	5752	4391	61375
Nespole	"	-	-	-	43	331	174	-	-	-	-	-	-	548
Noci di cocco	"	-	-	-	-	-	6	81	52	-	-	-	-	139
Olive verdi	"	20	28	17	15	12	-	-	-	-	30	27	30	179
Pere	"	1522	1764	1889	1451	1559	673	1865	2395	3240	3064	2417	1762	23601
Pesche	"	-	-	-	-	679	5956	6874	7225	5014	124	-	-	25872



segue: PRODOTTI INTRODOTTI NEL MERCATO ORTOFRUTTICOLO ALL'INGROSSO

PRODOTTI		Gennaio	Febbraio	Marzo	Aprile	Maggio	Giugno	Luglio	Agosto	Settembre	Ottobre	Novembre	Dicembre	Totale
Susine	ql.	-	-	-	-	-	889	2875	1415	1174	109	-	-	6462
Uva	"	36	93	35	-	21	88	226	2678	4849	4574	1812	451	14863
Zizzole	"	-	-	-	-	-	-	-	-	9	13	-	-	22
Totale frutta fresca	"	8339	9833	11493	10552	11472	17921	18150	18556	20380	16410	11951	8162	163219
<b>Agrumi</b>														
Arance	ql.	5118	7164	7256	4265	2084	344	36	1090	-	3636	3234	5804	40031
Clementine	"	899	761	85	-	-	-	-	-	-	320	1753	1668	5486
Limoni	"	859	1239	1278	1195	1475	1299	1126	-	659	1106	971	939	12146
Mandarini	"	1951	1516	488	109	-	-	-	-	-	-	1017	1681	6762
Pompelmi	"	75	86	124	95	53	79	8	69	44	106	22	74	835
Tangelo mapo	"	-	-	-	-	-	-	-	-	-	198	130	35	363
Totale agrumi	"	8902	10766	9231	5664	3612	1722	1170	1159	703	5366	7127	10201	65623
<b>Frutta secca</b>														
Arachidi	ql.	1	-	3	-	8	22	15	6	19	9	8	11	102
Castagne secche	"	-	-	-	-	10	-	-	5	11	-	-	3	29
Datteri	"	-	4	-	-	7	-	-	-	7	9	26	31	84
Fichi secchi	"	10	-	5	-	-	-	10	-	7	18	46	35	131
Mandorle in guscio	"	5	2	11	13	10	-	-	-	6	23	37	31	138
Nocciole in guscio	"	-	-	7	8	5	-	-	-	-	18	20	7	65
Noci in guscio	"	15	11	-	-	-	-	10	4	29	-	57	32	158
Pinoli	"	-	1	5	1	-	-	-	-	2	6	4	4	23
Prugne secche	"	-	7	18	5	1	-	10	-	17	21	37	15	131
Uva secca	"	-	8	2	3	1	1	2	-	7	15	11	9	59
Totale frutta secca	"	31	33	51	30	42	23	47	15	105	119	246	178	920
<b>Altri prodotti</b>														
Farina di castagne	ql.	5	-	-	-	-	-	-	-	-	25	20	-	50
Totale altri prodotti	"	5	-	-	-	-	-	-	-	-	25	20	-	50
<b>TOTALE GENERALE</b>	<b>ql.</b>	<b>28316</b>	<b>38995</b>	<b>41977</b>	<b>36728</b>	<b>33014</b>	<b>47822</b>	<b>43893</b>	<b>40732</b>	<b>41446</b>	<b>42903</b>	<b>32967</b>	<b>40822</b>	<b>469615</b>

PRODOTTI SBARCATI, INTRODOTTI E VENDUTI NEL MERCATO ITTICO ALL'INGROSSO

PRODOTTI		Gennaio	Febbraio	Marzo	Aprile	Maggio	Giugno	Luglio	Agosto	Settembre	Ottobre	Novembre	Dicembre	Totale
<b>Pesci</b>														
Alici, sarde e sgombri:														
alici o acciughe	kg.	48	99	288	174	234	72	24	84	-	-	-	40	1063
sarde o sardine	"	6	-	6	-	-	-	6	42	-	-	-	-	60
sgombri	"	159	278	199	529	81	39	136	121	-	55	37	12	1646
Totale	"	213	377	493	703	315	111	166	247	-	55	37	52	2769
Altri pesci:														
boghe o bobbe	kg.	4662	3030	4440	3900	3977	4368	3024	3930	6	1113	2562	2516	37528
caponi e scorfani	"	262	440	359	671	600	569	377	359	12	275	573	783	5280
cefali o muggini	"	-	6	18	47	247	320	387	345	-	71	49	91	1581
cernie	"	-	-	-	-	-	-	15	-	-	-	-	-	15
dentici e pagri	"	7	59	91	144	37	25	-	4	-	26	65	153	611
ghiozzi	"	31	142	171	161	39	34	8	42	-	17	26	114	785
latterini	"	-	-	-	-	-	27	6	-	-	-	-	6	39
lecce e ricciole	"	99	13	47	82	21	38	7	-	-	-	44	39	390
mendole o menole	"	756	1885	1782	1840	1566	672	358	1092	-	961	1379	1776	14067
merluzzi o naselli	"	2741	4303	5672	7731	7278	6681	5573	3695	36	2562	5955	5205	57432
ombrine e corvine	"	50	-	-	20	-	2	11	-	-	-	67	59	209
orate	"	78	20	10	12	51	6	-	35	-	12	55	68	347
pagelli	"	318	592	263	499	1183	805	1114	1885	5	242	469	793	8168
palamite	"	-	8	-	19	-	16	-	-	-	-	-	16	59
palombi e gattucci	"	861	1571	1157	2830	1892	2329	2162	1274	14	478	924	874	16366
potassoli o melù	"	-	205	60	228	90	42	516	602	-	-	-	-	1743
rane pescatrici o rospi	"	221	445	619	1247	913	1644	1395	1116	-	89	204	238	8131
razze e squadri	"	307	631	722	1942	1602	2746	2889	1557	-	214	754	844	14208
rombi e altri teleostei piatti	"	58	51	56	45	171	152	241	108	-	25	126	63	1096
saraghi	"	175	355	205	99	14	14	4	15	-	51	337	769	2038
sogliole	"	481	379	329	744	502	244	236	181	18	191	1048	1186	5539
spigole	"	166	17	27	12	20	12	21	38	-	20	32	59	424
sugarelli o suri	"	1326	1296	1710	726	1416	642	1200	642	6	324	492	967	10747
triglie	"	3582	1658	2203	3420	4011	4235	3951	5919	89	9204	18192	5768	62232

segue: PRODOTTI SBARCATI, INTRODOTTI E VENDUTI NEL MERCATO ITTICO ALL'INGROSSO

PRODOTTI		Gennaio	Febbraio	Marzo	Aprile	Maggio	Giugno	Luglio	Agosto	Settembre	Ottobre	Novembre	Dicembre	Totale
altre specie	kg.	10059	13083	13944	17798	16111	16427	15449	15602	56	7006	13290	13028	151853
Totale	"	26240	30189	33885	44217	41741	42050	38944	38441	242	22881	46643	35415	400888
Totale pesci	kg.	26453	30566	34378	44920	42056	42161	39110	38688	242	22936	46680	35467	403657
<b>Molluschi</b>														
Calamari, polpi e seppie:														
calamari	kg.	1073	991	599	257	41	19	380	2734	15	1719	2070	1541	11439
polpi	"	2835	4232	5122	7692	6848	4754	1854	714	8	2028	4779	3465	44331
seppie	"	2159	3048	2755	1196	272	240	26	153	6	818	3550	3542	17765
Totale	"	6067	8271	8476	9145	7161	5013	2260	3601	29	4565	10399	8548	73535
Altri molluschi:														
moscardini	kg.	-	-	-	-	-	-	-	2	-	16	-	-	18
totani o todari	"	316	332	356	506	238	93	145	941	-	46	66	58	3097
altre specie	"	18	12	89	192	23	5	-	12	-	24	1042	346	1763
Totale	"	334	344	445	698	261	98	145	955	-	86	1108	404	4878
Totale molluschi	kg.	6401	8615	8921	9843	7422	5111	2405	4556	29	4651	11507	8952	78413
<b>Crostacei</b>														
Aragoste ed astici	kg.	-	-	-	-	7	16	-	-	-	-	-	-	23
Gamberi bianchi e mazzancolle	"	57	65	21	8	3	33	48	72	-	29	136	131	603
Pannocchie	"	2325	3789	1725	329	182	547	1012	3416	14	1022	3744	4065	22170
Scampi	"	-	-	-	-	5	-	16	-	-	-	-	17	38
Altre specie	"	6	-	-	10	17	10	-	6	-	-	19	9	77
Totale crostacei	kg.	2388	3854	1746	347	214	606	1076	3494	14	1051	3899	4222	22911
TOTALE GENERALE	kg.	35242	43035	45045	55110	49692	47878	42591	46738	285	28638	62086	48641	504981

PRODOTTI INTRODOTTI NEI PUBBLICI MACELLI

PRODOTTI		Gennaio	Febbraio	Marzo	Aprile	Maggio	Giugno	Luglio	Agosto	Settembre	Ottobre	Novembre	Dicembre	Totale
<b>Carni macellate fresche</b>														
Bovine	kg.	394433	397854	410535	397694	434203	448968	382643	413212	386386	401263	387446	475690	4930327
Suine	"	68466	77010	76871	43154	36017	20759	9129	15861	65667	142754	94565	76653	726906
Ovine	"	5008	3932	22866	9463	1210	576	369	335	2445	3846	8287	34253	92590
Totale	"	467907	478796	510272	450311	471430	470303	392141	429408	454498	547863	490298	586596	5749823
<b>Carni congelate</b>														
Bovine	kg.	19144	21955	13878	24312	16983	28734	31881	17996	25223	25108	18791	16236	260241
Suine	"	1529	2174	1262	1587	913	3284	294	1105	1537	2493	2895	1714	20787
Ovine	"	990	595	3534	302	751	310	330	53	1192	228	1242	2538	12065
Totale	"	21663	24724	18674	26201	18647	32328	32505	19154	27952	27829	22928	20488	293093
<b>Frattaglie</b>														
Bovine	kg.	9496	10157	8489	8491	20096	10008	7715	7575	9845	13382	9141	9768	124163
Suine	"	1461	2164	1463	364	60	235	-	59	1497	3197	3258	2059	15817
Totale	"	10957	12321	9952	8855	20156	10243	7715	7634	11342	16579	12399	11827	139980
TOTALE GENERALE	kg.	500527	515841	538898	485367	510233	512874	432361	456196	493792	592271	525625	618911	6182896



RIEPILOGO DEI GENERI INTRODOTTI NEI MERCATI ALL'INGROSSO

PRODOTTI		Gennaio	Febbraio	Marzo	Aprile	Maggio	Giugno	Luglio	Agosto	Settembre	Ottobre	Novembre	Dicembre	Totale
<b>Mercato ortofrutticolo</b>														
Ortaggi	ql.	11039	18363	21202	20482	17888	28156	24526	21002	20258	20983	13623	22281	239803
Frutta fresca	"	8339	9833	11493	10552	11472	17921	18150	18556	20380	16410	11951	8162	163219
Agrumi	"	8902	10766	9231	5664	3612	1722	1170	1159	703	5366	7127	10201	65623
Frutta secca	"	31	33	51	30	42	23	47	15	105	119	246	178	920
Altri prodotti	"	5	-	-	-	-	-	-	-	-	25	20	-	50
Totale	ql.	28316	38995	41977	36728	33014	47822	43893	40732	41446	42903	32967	40822	469615
<b>Mercato ittico</b>														
Pesci	kg.	26453	30566	34378	44920	42056	42161	39110	38688	242	22936	46680	35467	403657
Molluschi	"	6401	8615	8921	9843	7422	5111	2405	4556	29	4651	11507	8952	78413
Crostacei	"	2388	3854	1746	347	214	606	1076	3494	14	1051	3899	4222	22911
Totale	kg.	35242	43035	45045	55110	49692	47878	42591	46738	285	28638	62086	48641	504981
<b>Pubblici macelli</b>														
Carni macellate fresche	kg.	467907	478796	510272	450311	471430	470303	392141	429408	454498	547863	490298	586596	5749823
Carni congelate	"	21663	24724	18674	26201	18647	32328	32505	19154	27952	27829	22928	20488	293093
Frattaglie	"	10957	12321	9952	8855	20156	10243	7715	7634	11342	16579	12399	11827	139980
Totale	kg.	500527	515841	538898	485367	510233	512874	432361	456196	493792	592271	525625	618911	6182896

CAPI DI BESTIAME MACELLATI

	V i t e l l i			Vitelloni maschi e manzi			Vitelloni femmine e manze		
	Numero	peso in quintali		Numero	peso in quintali		Numero	peso in quintali	
		vivo	morto		vivo	morto		vivo	morto
Gennaio	1	1,50	0,90	214	1177,08	729,79	69	290,40	180,05
Febbraio	-	-	-	173	963,43	597,33	91	389,72	241,63
Marzo	2	3,37	2,02	218	1703,34	1056,07	79	304,87	189,02
Aprile	2	2,55	1,53	157	868,01	538,17	107	460,91	285,76
Maggio	1	1,76	1,06	179	942,94	584,62	90	388,08	240,61
Giugno	1	1,39	0,83	206	1052,37	652,47	51	209,92	130,15
Luglio	1	1,85	1,11	165	809,18	501,69	28	116,30	72,11
Agosto	1	1,73	1,04	155	787,65	488,34	38	157,74	97,80
Settembre	2	3,34	2,00	227	1190,66	738,21	28	115,87	71,84
Ottobre	-	-	-	207	1121,51	695,34	50	216,03	133,94
Novembre	1	1,50	0,90	232	1247,87	773,68	13	59,74	37,04
Dicembre	3	4,93	2,96	216	1170,17	725,51	38	262,42	162,70
Totale	15	23,92	14,35	2349	13034,21	8081,22	682	2972,00	1842,65

segue: CAPI DI BESTIAME MACELLATI

	T o r i			C o n i g l i			A g n e l l i		
	Numero	peso in quintali		Numero	peso in quintali		Numero	peso in quintali	
		vivo	morto		vivo	morto		vivo	morto
Gennaio	-	-	-	165	1,97	1,22	388	36,70	24,96
Febbraio	-	-	-	310	5,66	3,51	512	48,75	33,15
Marzo	-	-	-	245	4,80	2,98	840	85,74	58,30
Aprile	-	-	-	355	6,25	3,87	392	39,08	26,57
Maggio	-	-	-	539	10,44	6,47	319	32,40	22,03
Giugno	-	-	-	463	8,97	5,56	74	7,02	4,77
Luglio	-	-	-	434	8,56	5,31	7	0,76	0,52
Agosto	-	-	-	465	9,70	6,01	-	-	-
Settembre	-	-	-	580	10,55	6,54	370	35,58	24,19
Ottobre	-	-	-	487	9,20	5,70	694	78,81	53,59
Novembre	-	-	-	335	6,30	3,91	638	59,99	40,79
Dicembre	-	-	-	625	11,76	7,29	687	69,02	46,93
Totale	-	-	-	5003	94,16	58,37	4921	493,85	335,80

segue: CAPI DI BESTIAME MACELLATI

	M a g r o n i			C a v a l l i			T O T A L E		
	Numero	peso in quintali		Numero	peso in quintali		Numero	peso in quintali	
		vivo	morto		vivo	morto		vivo	morto
Gennaio	90	115,03	95,48	12	38,91	23,35	939	1661,59	1055,75
Febbraio	97	111,68	92,69	8	32,00	19,20	1191	1551,24	987,51
Marzo	72	72,27	59,98	16	40,18	24,11	1472	2214,57	1392,48
Aprile	22	26,10	21,66	14	47,40	28,44	1049	1450,30	906,00
Maggio	4	4,31	3,58	11	27,05	16,23	1143	1406,98	874,60
Giugno	1	1,00	0,83	14	37,43	23,21	810	1318,10	817,82
Luglio	1	0,80	0,66	6	16,56	10,27	642	954,01	591,67
Agosto	2	2,00	1,66	15	39,20	24,30	676	998,02	619,15
Settembre	257	366,65	304,32	12	36,87	22,86	1476	1759,52	1169,96
Ottobre	120	187,64	155,74	14	37,39	23,18	1572	1650,58	1067,49
Novembre	71	83,03	68,91	12	37,51	23,26	1302	1495,94	948,49
Dicembre	103	114,43	94,98	11	29,42	18,24	1683	1662,15	1058,61
Totale	840	1084,94	900,49	145	419,92	256,65	13955	18123,00	11489,53



**ANDAMENTO DELLA DISOCCUPAZIONE**

Settore	1988			1987			1986			1985			1984		
	M	F	T	M	F	T	M	F	T	M	F	T	M	F	T
Agricoltura, caccia e pesca	5	3	8	1	5	6	2	4	6	3	2	5	22	20	42
Industria	1.481	587	2.068	1.538	574	2.112	1.735	600	2.335	1.611	551	2.162	1.673	462	2.135
Terziario, commercio e servizi	540	1.717	2.257	512	1.756	2.268	522	1.733	2.255	463	1.570	2.033	447	1.477	1.924
Non classificabili	1.938	4.372	6.310	2.629	4.190	6.819	1.355	3.929	5.284	1.218	3.576	4.794	1.124	3.277	4.401
<b>Totale</b>	<b>3.964</b>	<b>6.679</b>	<b>10.643</b>	<b>4.680</b>	<b>6.525</b>	<b>11.205</b>	<b>3.614</b>	<b>6.266</b>	<b>9.880</b>	<b>3.295</b>	<b>5.699</b>	<b>8.994</b>	<b>3.266</b>	<b>5.236</b>	<b>8.502</b>

Note :

- I dati si riferiscono agli iscritti disponibili.
- I dati relativi all'anno 1988 riguardano la circoscrizione n. 7, comprendente i comuni di Livorno, Collesalveti e Carrara.

**PROTESTI CAMBIARI**

T A G L I O	Vaglia cambiari Tratte accettate		Tratte non accettate		Assegni bancari		T O T A L E	
	N.	Ammontare	N.	Ammontare	N.	Ammontare	N.	Ammontare
fino . . . . . a L. 30.000	12	354.700	54	991.766	-	-	66	1.346.466
da L. 30.001 a L. 50.000	313	15.216.015	330	15.903.247	4	200.000	647	31.319.262
da L. 50.001 a L. 100.000	1.749	164.836.975	1.438	128.506.877	21	2.023.350	3.208	295.367.202
da L. 100.001 a L. 250.000	3.563	672.193.012	1.819	325.303.003	61	11.957.600	5.443	1.009.453.615
da L. 250.001 a L. 500.000	3.118	1.208.410.698	1.667	623.617.654	133	52.873.398	4.918	1.884.901.750
da L. 500.001 a L. 1.000.000	2.476	2.099.994.237	1.835	1.389.815.209	158	126.567.390	4.469	3.616.376.836
da L. 1.000.001 a L. 1.500.000	697	923.676.197	724	893.732.261	141	183.370.580	1.562	2.000.779.038
oltre . . . . . L. 1.500.000	2.453	26.177.695.201	1.582	8.849.694.261	950	5.625.728.837	4.985	40.653.118.299
Totale	14.381	31.262.377.035	9.449	12.227.564.278	1.468	6.002.721.155	25.298	49.492.662.468

NUMERI INDICI DEI PREZZI AL CONSUMO  
PER LE FAMIGLIE DI OPERAI E IMPIEGATI  
Base 1985 = 100

	Indice generale	C A P I T O L I				
		Alimentazione	Abbigliamento	Elettricità e combustib.	Abitazione	Beni e servizi vari
N a z i o n a l i						
Gennaio	114,1	111,9	119,1	95,1	120,0	115,7
Febbraio	114,4	112,0	119,5	96,4	120,1	116,2
Marzo	114,9	112,3	120,0	96,2	120,5	116,8
Aprile	115,3	112,5	121,1	96,9	122,3	117,1
Maggio	115,6	112,6	121,5	96,9	122,5	117,4
Giugno	116,0	113,5	121,7	96,5	122,5	117,8
Luglio	116,3	113,8	121,8	96,5	123,3	118,0
Agosto	116,8	113,9	121,9	99,4	123,5	118,7
Settembre	117,4	115,0	122,5	99,6	123,8	119,1
Ottobre	118,3	115,6	124,8	99,3	126,4	119,9
Novembre	119,3	116,5	125,9	99,7	126,5	120,9
Dicembre	119,7	116,9	126,2	100,9	126,5	121,4
Media annua	116,5	113,9	122,2	97,8	123,2	118,3
L o c a l i						
Gennaio	115,4	115,6	115,1	97,8	119,5	116,8
Febbraio	116,2	115,3	115,2	99,1	119,5	118,4
Marzo	116,4	115,4	117,3	98,5	119,5	118,6
Aprile	116,9	115,6	117,8	99,7	121,5	118,9
Maggio	116,9	115,5	118,0	100,0	121,6	119,0
Giugno	117,2	116,3	118,0	99,6	121,6	119,1
Luglio	117,5	115,9	118,0	99,6	121,6	119,9
Agosto	118,1	115,5	118,1	102,3	121,7	121,2
Settembre	118,5	115,8	119,0	102,3	121,7	121,5
Ottobre	119,9	116,6	120,5	102,8	123,9	123,3
Novembre	120,6	117,8	121,6	103,3	124,0	123,8
Dicembre	120,7	117,7	121,6	104,7	124,0	123,8
Media annua	117,9	116,1	118,3	100,8	121,7	120,4

INDICI DEI PREZZI AL CONSUMO PER LE FAMIGLIE DI OPERAI E IMPIEGATI  
(già indici del costo della vita)

LIVORNO												INDICE GENERALE	
Anni	Gen.	Feb.	Mar.	Apr.	Mag.	Giu.	Lug.	Ago.	Set.	Ott.	Nov.	Dic.	Anno
Base: Anno 1938 = 1													
1947	40,78	39,86	42,14	47,20	48,81	52,71	53,90	57,22	57,79	57,17	54,04	51,75	50,28
1948	51,17	50,57	51,01	51,19	48,98	49,44	45,92	48,61	45,55	47,76	48,67	49,12	49,27
1949	50,18	50,15	50,49	52,22	51,75	50,80	47,97	49,52	48,75	48,59	49,39	49,00	49,93
1950	49,72	49,81	49,36	51,23	51,25	50,74	50,97	52,15	51,27	50,97	52,52	52,63	51,05
1951	52,95	52,97	53,56	56,25	55,56	56,36	56,19	55,90	55,24	54,85	55,37	55,37	55,05
1952	55,97	56,07	55,60	56,07	56,04	56,82	57,37	57,25	57,33	57,07	57,83	59,02	56,87
1953	59,21	59,80	59,79	60,78	61,86	60,76	60,04	59,76	59,91	59,55	60,29	60,17	60,16
1954	60,27	60,77	60,38	60,33	60,35	61,54	62,08	62,17	61,76	61,62	62,09	62,67	61,34
1955	62,99	62,43	63,22	64,11	64,55	65,21	65,02	64,99	64,17	63,98	64,20	65,17	64,17
1956	65,79	66,69	67,57	67,79	68,40	68,06	67,78	67,50	67,66	67,13	67,56	68,28	67,52
1957	68,30	68,30	66,94	66,20	66,57	66,24	67,20	67,14	67,32	67,76	68,94	69,07	67,50
1958	69,58	69,19	68,97	70,29	70,45	70,64	71,28	70,90	70,69	69,28	68,99	68,42	69,89
1959	68,78	68,73	68,26	68,22	68,65	68,24	68,13	68,33	68,12	68,54	68,94	69,43	68,53
1960	69,76	69,34	68,87	68,98	69,83	69,41	70,41	70,23	69,58	69,67	69,91	70,32	69,72
1961	71,06	70,94	71,24	71,65	72,21	71,83	71,86	72,40	72,12	71,93	72,09	72,44	71,81
(Gli indici base 1938 = 1 si riportano a base 1961 = 100 dividendoli per 0,7181)													
Base: Anno 1961 = 100													
1962	101,6	101,7	102,4	103,7	105,0	105,1	105,6	105,8	106,3	106,4	106,8	107,4	104,8
1963	109,0	112,0	112,6	115,0	115,3	114,5	114,4	114,6	115,4	116,0	115,5	115,4	114,1
1964	117,0	117,2	117,8	119,0	121,0	122,1	123,0	123,1	123,1	123,0	123,3	123,8	121,1
1965	124,5	124,5	125,2	125,6	125,5	125,3	125,7	126,0	126,4	126,3	126,7	127,2	125,7
1966	128,0	127,7	128,0	128,6	129,1	128,2	128,3	128,0	127,9	127,8	128,7	129,9	128,4
(Coefficiente di raccordo tra indici mensili base 1961 e base 1966: 1,2874)													
Base: Anno 1966 = 100													
1967	101,2	101,9	101,6	101,9	102,2	102,1	102,5	102,7	102,8	102,7	102,8	102,7	102,3
1968	103,0	103,1	103,3	103,9	104,0	103,7	104,2	104,1	103,7	103,4	103,7	104,4	103,7
1969	104,5	104,4	104,8	105,6	106,1	106,3	106,5	106,9	106,6	106,7	107,1	107,6	106,1
1970	108,4	109,1	109,4	109,9	110,9	111,0	111,0	111,6	112,4	112,1	112,8	113,5	111,0
(Coefficiente di raccordo tra indici mensili base 1966 e base 1970: 1,1117; tra base 1961 e base 1970: 1,4312)													
Base: Anno 1970 = 100													
1971	102,7	103,0	103,6	104,8	105,0	104,8	105,1	105,3	105,5	106,1	106,3	106,4	104,9
1972	106,9	107,3	107,8	108,0	108,6	109,3	109,9	110,3	111,6	112,1	112,5	112,8	109,8
1973	114,5	117,6	119,1	121,4	122,2	123,0	123,5	124,0	124,7	126,2	126,5	129,2	122,7
1974	131,6	133,8	138,1	141,1	143,7	145,7	150,3	153,1	157,6	160,1	163,3	163,8	148,5
1975	166,7	168,5	168,6	172,1	172,8	173,8	174,5	175,6	176,7	178,9	181,3	183,2	174,4
1976	187,1	189,0	193,7	201,1	202,6	200,8	203,3	206,8	210,1	216,6	218,9	222,3	204,4
(Coefficiente di raccordo tra indici mensili base 1970 e base 1976: 2,0488; tra base 1966 e base 1976: 2,2777; tra base 1961 e base 1976: 2,9322)													
Base: Anno 1976 = 100													
1977	109,9	112,2	113,3	114,2	116,3	116,9	117,6	119,1	121,5	122,7	123,5	124,2	117,6
1978	125,9	128,0	129,7	130,5	131,4	133,0	133,8	135,3	135,8	137,2	139,3	140,0	133,3
1979	144,3	146,2	147,4	148,8	152,2	153,2	153,9	154,7	159,6	166,5	169,8	172,8	155,8
1980	179,0	183,5	184,6	186,9	188,1	189,9	192,5	194,2	198,6	201,6	205,2	207,4	192,6
(Coefficiente di raccordo tra indici mensili base 1976 e base 1980: 1,9347)													
Base: Anno 1980 = 100													
1981	110,2	112,0	113,6	115,6	117,5	119,2	119,6	120,5	122,2	125,9	127,9	129,8	119,5
1982	131,1	132,7	133,4	134,2	135,5	136,5	138,1	140,6	142,6	145,3	146,3	148,4	138,7
1983	152,0	153,3	155,0	156,0	156,8	158,2	159,5	161,1	162,7	166,6	168,8	169,3	159,9
1984	170,4	171,8	172,4	174,0	175,0	176,0	175,6	176,8	177,6	179,6	180,9	181,5	176,0
1985	183,8	186,0	186,9	188,4	190,7	191,2	191,2	191,5	193,0	195,0	196,6	198,1	191,0
(Coefficiente di raccordo tra indici mensili base 1980 e base 1985: 1,9100)													
Base: Anno 1985 = 100													
1986	103,6	104,8	105,8	106,7	106,6	106,4	106,0	106,5	107,6	108,3	108,6	109,2	106,7
1987	109,9	110,2	110,5	110,9	112,5	113,1	113,1	113,7	114,0	114,6	114,8	115,0	112,7
1988	115,4	116,2	116,4	116,9	116,9	117,2	117,5	118,1	118,5	119,9	120,6	120,7	117,9



**COSTO DELLA VITA**  
**Numeri indici generali dei prezzi al consumo per le famiglie**  
**di operai e impiegati - Base: 1985 = 100**

	Massa	Lucca	Pistoia	Firenze	Livorno	Pisa	Arezzo	Siena	Grosseto	ITALIA
Gennaio	115,3	113,3	112,0	115,2	<b>115,4</b>	114,4	115,0	117,1	113,0	114,1
Febbraio	115,4	113,9	113,1	115,4	<b>116,2</b>	114,6	115,2	117,5	113,5	114,4
Marzo	116,2	114,2	113,3	115,9	<b>116,4</b>	114,7	115,4	117,7	113,7	114,9
Aprile	116,3	114,4	113,8	116,1	<b>116,9</b>	115,1	116,1	118,0	114,0	115,3
Maggio	116,3	115,0	114,0	116,3	<b>116,9</b>	115,8	116,7	118,8	114,3	115,6
Giugno	116,7	115,7	114,7	116,9	<b>117,2</b>	116,4	116,7	119,2	115,4	116,0
Luglio	116,7	115,4	114,6	117,0	<b>117,5</b>	116,7	116,5	119,1	115,4	116,3
Agosto	117,2	115,9	115,1	117,5	<b>118,1</b>	117,1	117,2	119,7	115,9	116,8
Settembre	117,8	116,7	115,3	118,0	<b>118,5</b>	117,9	117,6	120,4	116,4	117,4
Ottobre	118,3	117,4	118,1	118,8	<b>119,9</b>	118,4	118,9	121,1	117,1	118,3
Novembre	118,7	118,9	118,8	119,1	<b>120,6</b>	119,2	119,6	121,7	118,5	119,3
Dicembre	120,1	119,1	119,0	119,6	<b>120,7</b>	119,4	119,8	121,8	118,8	119,7
<i>Media annua</i>	<i>117,1</i>	<i>115,8</i>	<i>115,1</i>	<i>117,1</i>	<i>117,9</i>	<i>116,6</i>	<i>117,1</i>	<i>119,3</i>	<i>115,5</i>	<i>116,5</i>

MOVIMENTO NEGLI ESERCIZI ALBERGHIERI SECONDO LA NAZIONALITA' DEI CLIENTI

- A r r i v i -

Nazionalità	Gennaio	Febbraio	Marzo	Aprile	Maggio	Giugno	Luglio	Agosto	Settembre	Ottobre	Novembre	Dicembre	Totale
Belgio	4	4	10	68	25	21	80	52	33	5	9	3	314
Danimarca	18	8	19	16	34	18	57	21	12	13	10	7	233
Francia	132	52	151	369	268	183	384	594	287	331	207	186	3144
Germania	46	75	657	1177	1899	962	1205	999	1199	622	122	50	9013
Paesi Bassi	8	14	31	19	59	52	126	117	75	43	13	18	575
Regno Unito	33	39	46	72	93	81	99	135	96	83	63	22	862
Spagna	8	16	69	62	67	23	49	32	55	31	18	10	440
Stati Uniti	26	36	37	82	117	139	236	148	143	114	58	37	1173
Svezia	8	13	4	30	21	37	92	42	16	11	4	4	282
Svizzera	27	51	106	368	459	230	488	267	417	496	46	47	3002
Unione Sovietica	2	24	3	13	1	-	5	-	4	5	1	7	65
altre nazioni	278	403	595	584	729	813	914	746	803	651	590	410	7516
Totale stranieri	590	735	1728	2860	3772	2559	3735	3153	3140	2405	1141	801	26619
<b>Italia</b>	<b>3708</b>	<b>5284</b>	<b>5745</b>	<b>7818</b>	<b>6280</b>	<b>7819</b>	<b>9055</b>	<b>10372</b>	<b>7903</b>	<b>6982</b>	<b>5405</b>	<b>5257</b>	<b>81628</b>
Totale generale	4298	6019	7473	10678	10052	10378	12790	13525	11043	9387	6546	6058	108247

MOVIMENTO NEGLI ESERCIZI ALBERGHIERI SECONDO LA NAZIONALITA' DEI CLIENTI

- P r e s e n z e -

Nazionalità	Gennaio	Febbraio	Marzo	Aprile	Maggio	Giugno	Luglio	Agosto	Settembre	Ottobre	Novembre	Dicembre	Totale
Belgio	10	5	27	111	37	37	120	149	74	5	9	3	587
Danimarca	34	11	47	32	66	37	159	99	36	21	11	11	564
Francia	264	261	218	33	458	582	906	1453	1202	442	341	321	6481
Germania	84	189	1122	590	2856	1451	2743	2540	2755	1092	245	122	15789
Paesi Bassi	16	34	67	68	113	127	351	350	194	80	44	22	1466
Regno Unito	93	93	114	174	175	180	268	355	223	132	111	50	1968
Spagna	45	46	93	108	82	26	172	113	191	52	25	21	974
Stati Uniti	69	78	87	129	192	255	630	406	381	207	139	76	2649
Svezia	8	17	11	49	60	70	343	404	92	13	4	5	1076
Svizzera	85	186	173	543	593	302	1004	1100	834	785	68	68	5741
Unione Sovietica	5	2	9	19	13	-	7	-	4	17	1	15	92
altre nazioni	2857	3092	4410	6418	4581	6020	6829	5989	5889	5638	5014	4292	61029
Totale stranieri	3570	4014	6378	8274	9226	9087	13532	12958	11875	8484	6012	5006	98416
<b>Italia</b>	<b>14320</b>	<b>17704</b>	<b>19026</b>	<b>21874</b>	<b>19950</b>	<b>23462</b>	<b>26835</b>	<b>30471</b>	<b>22230</b>	<b>20505</b>	<b>18523</b>	<b>16257</b>	<b>251157</b>
Totale generale	17890	21718	25404	30148	29176	32549	40367	43429	34105	28989	24535	21263	349573

## Costruzioni



## COSTRUZIONI RESIDENZIALI

		Pubbliche	Private	Totale
<b>P r o g e t t a t e</b>				
Fabbricati	n.	-	12	12
Appartamenti	n.	-	204	204
Vani utili	n.	-	806	806
Vani accessori	n.	-	677	677
Totale vani	n.	-	1.483	1.483
Volume V/P fuori terra	mc.	-	73.441	73.441
Superficie coperta	mq.	-	6.370	6.370
<b>U l t i m a t e</b>				
Fabbricati	n.	10	3	13
Appartamenti	n.	466	184	650
Vani utili	n.	1.607	752	2.359
Vani accessori	n.	1.537	755	2.292
Totale vani	n.	3.144	1.507	4.651
Volume V/P fuori terra	mc.	129.112	72.924	202.036
Superficie coperta	mq.	8.625	4.805	13.430
<b>I n i z i a t e</b>				
Fabbricati	n.	10	15	25
Appartamenti	n.	312	282	594
Vani utili	n.	1.041	1.048	2.089
Vani accessori	n.	978	1.072	2.050
Totale vani	n.	2.019	2.120	4.139
Volume V/P fuori terra	mc.	97.838	102.537	200.375
Superficie coperta	mq.	10.022	8.880	18.902

## COSTRUZIONI NON RESIDENZIALI

		Pubbliche	Private	Totale
<b>P r o g e t t a t e</b>				
Fabbricati	n.	1	28	29
Appartamenti	n.	-	1	1
Vani utili	n.	-	2	2
Vani accessori	n.	-	10	10
Totale vani	n.	-	12	12
Volume V/P fuori terra	mc.	1.813	54.610	56.423
Superficie coperta	mq.	618	8.019	8.637
<b>U l t i m a t e</b>				
Fabbricati	n.	3	13	16
Appartamenti	n.	-	6	6
Vani utili	n.	-	25	25
Vani accessori	n.	-	23	23
Totale vani	n.	-	48	48
Volume V/P fuori terra	mc.	25.025	194.571	219.596
Superficie coperta	mq.	3.775	19.102	22.877
<b>I n i z i a t e</b>				
Fabbricati	n.	-	16	16
Appartamenti	n.	-	1	1
Vani utili	n.	-	4	4
Vani accessori	n.	-	4	4
Totale vani	n.	-	8	8
Volume V/P fuori terra	mc.	-	121.734	121.734
Superficie coperta	mq.	-	16.110	16.110

**COSTRUZIONI SECONDO IL NUMERO DELLE ABITAZIONI E DEI VANI**

ABITAZIONI	PUBBLICHE						PRIVATE						TOTALE					
	Progettate		Ultimate		Iniziate		Progettate		Ultimate		Iniziate		Progettate		Ultimate		Iniziate	
	nr.	vani	nr.	vani	nr.	vani	nr.	vani	nr.	vani	nr.	vani	nr.	vani	nr.	vani	nr.	vani
<b>Residenziali</b>																		
composte da 1 vano	-	-	-	-	-	-	1	1	1	1	2	2	1	1	1	1	2	2
composte da 2 vani	-	-	12	24	16	32	2	4	21	42	10	20	2	4	33	66	26	52
composte da 3 vani	-	-	271	813	175	525	71	213	30	90	90	270	71	213	301	903	265	795
composte da 4 vani	-	-	145	580	121	484	66	264	51	204	147	588	66	264	196	784	268	1072
composte da 5 vani	-	-	38	190	-	-	62	310	73	365	31	155	62	310	111	555	31	155
composte da 6 vani	-	-	-	-	-	-	-	-	6	36	1	6	-	-	6	36	1	6
composte da 7 vani	-	-	-	-	-	-	2	14	2	14	1	7	2	14	2	14	1	7
<b>Totale</b>	-	-	466	1607	312	1041	204	806	184	752	282	1048	204	806	650	2359	594	2089
<b>Non residenziali</b>																		
composte da 1 vano	-	-	-	-	-	-	-	-	-	-	-	-	-	-	-	-	-	-
composte da 2 vani	-	-	-	-	-	-	1	2	-	-	-	-	1	2	-	-	-	-
composte da 3 vani	-	-	-	-	-	-	-	-	-	-	-	-	-	-	-	-	-	-
composte da 4 vani	-	-	-	-	-	-	-	-	5	20	1	4	-	-	5	20	1	4
composte da 5 vani	-	-	-	-	-	-	-	-	1	5	-	-	-	-	1	5	-	-
composte da 6 vani	-	-	-	-	-	-	-	-	-	-	-	-	-	-	-	-	-	-
composte da 7 vani	-	-	-	-	-	-	-	-	-	-	-	-	-	-	-	-	-	-
<b>Totale</b>	-	-	-	-	-	-	1	2	6	25	1	4	1	2	6	25	1	4

**Trasporti**



MOVIMENTO MERCANTILE NEL PORTO DI LIVORNO

		Gennaio	Febbraio	Marzo	Aprile	Maggio	Giugno	Luglio	Agosto	Settembre	Ottobre	Novembre	Dicembre	Totale
<b>Navigazione internazionale</b>														
Navi	n.	190	195	233	246	245	282	318	311	250	235	219	221	2945
Stazza netta	t.	1171711	1194181	1417119	1476517	1337202	1483049	1607172	1526200	1489256	1449875	1280380	1356067	16788729
Merci	t.	685010	674903	713271	854827	764252	720525	784443	750214	913517	852101	729287	917070	9359420
<b>Navigazione di cabotaggio</b>														
Navi	n.	125	149	167	157	159	257	345	348	277	170	140	164	2458
Stazza netta	t.	355578	402411	447895	325814	353360	631888	713569	682474	619128	311388	292829	287657	5423991
Merci	t.	375185	432128	487711	316772	269903	523421	511211	409451	451244	389389	372813	393976	4933204
<b>In complesso</b>														
Navi	n.	315	344	400	403	404	539	663	659	527	405	359	385	5403
Stazza netta	t.	1527289	1596592	1865014	1802331	1690562	2114937	2320741	2208674	2108384	1761263	1573209	1643724	22212720
Merci	t.	1060195	1107031	1200982	1171599	1034155	1243946	1295654	1159665	1364761	1241490	1102100	1311046	14292624
<b>Contenitori (pezzi)</b>														
Pieni	n.	15720	19655	20376	18322	18341	23201	18611	17547	19068	22577	19327	19075	231820
Vuoti	n.	5857	6464	8272	6079	5092	7470	7619	7836	7332	8759	8096	5615	84491
Totale	n.	21577	26119	28648	24401	23433	30671	26230	25383	26400	31336	27423	24690	316311

Nota: Il movimento delle merci non comprende le provviste di bordo e i bunkers. Il movimento dei contenitori non comprende i trasbordi.

MOVIMENTO DELLE MERCI NEL PORTO DI LIVORNO (tonnellate)

ANNO	Merci secche		Petrolio e derivati		T o t a l e			%petrolio sul totale	Indici: 1961 = 100		
	sbarcate	imbarcate	sbarcati	imbarcati	sbarchi	imbarchi	generale		sbarchi	imbarchi	totale
1961	1.343.972	680.022	2.791.737	774.937	4.135.709	1.454.959	5.590.668	63,79	100	100	100
1962	1.337.116	634.259	3.056.939	819.714	4.394.055	1.453.973	5.848.028	66,22	106	100	105
1963	1.623.896	727.410	3.479.112	809.530	5.103.008	1.536.940	6.639.948	64,58	123	106	119
1964	1.391.444	789.751	3.666.104	806.356	5.057.548	1.596.107	6.653.655	67,21	122	110	119
1965	1.399.902	873.379	3.793.970	922.045	5.193.872	1.795.424	6.989.296	67,47	126	123	125
1966	1.471.577	954.188	4.527.997	1.208.892	5.999.574	2.163.080	8.162.654	70,28	145	149	146
1967	1.531.070	1.094.576	4.890.630	1.252.194	6.421.700	2.346.770	8.768.470	70,05	155	161	157
1968	1.642.780	1.026.768	5.263.228	1.284.582	6.906.008	2.311.350	9.217.358	71,03	167	159	165
1969	1.771.604	999.840	5.438.072	1.263.512	7.209.676	2.263.352	9.473.028	70,74	174	156	169
1970	1.847.357	1.157.441	5.812.781	1.159.583	7.660.138	2.317.024	9.977.162	69,88	185	159	178
1971	1.775.541	1.198.968	5.717.528	967.203	7.493.069	2.166.171	9.659.240	69,20	181	149	173
1972	1.837.053	1.348.787	5.351.812	993.496	7.188.865	2.342.283	9.531.148	66,57	174	161	170
1973	2.608.508	1.319.990	5.933.919	1.034.881	8.542.427	2.354.871	10.897.298	63,95	207	162	195
1974	2.779.322	1.548.161	5.905.318	1.156.696	8.684.640	2.704.857	11.389.497	62,00	210	186	204
1975	2.362.905	1.673.001	5.266.560	1.085.512	7.629.465	2.758.513	10.387.978	61,15	184	190	186
1976	3.083.532	1.793.327	5.284.365	800.897	8.367.897	2.594.224	10.962.121	55,51	202	178	196
1977	3.082.068	2.170.054	5.424.946	866.523	8.507.014	3.036.577	11.543.591	54,50	206	209	206
1978	3.232.490	2.587.139	5.600.533	877.132	8.833.023	3.464.271	12.297.294	52,67	214	238	220
1979	3.511.837	2.953.633	5.803.703	870.433	9.315.450	3.824.066	13.139.516	50,79	225	263	235
1980	3.716.386	3.180.889	6.027.628	1.110.896	9.744.014	4.291.785	14.035.799	50,86	236	295	251
1981	3.020.312	3.001.945	6.223.827	1.209.241	9.244.139	4.211.186	13.455.325	55,24	224	289	241
1982	2.699.442	2.546.387	6.946.870	1.357.713	9.646.312	3.904.100	13.550.412	61,28	233	268	242
1983	2.602.124	2.483.769	6.076.611	1.174.036	8.678.735	3.657.805	12.336.540	58,77	210	251	221
1984	2.988.592	3.052.180	6.389.880	1.374.820	9.378.472	4.427.000	13.805.472	56,24	227	304	247
1985	3.061.016	3.211.277	5.838.062	1.278.555	8.899.078	4.489.832	13.388.910	53,15	215	309	239
1986	3.477.154	3.115.617	5.331.004	1.164.997	8.808.158	4.280.614	13.088.772	49,63	213	294	234
1987	3.190.051	2.747.813	5.943.103	1.276.223	9.133.154	4.024.036	13.157.190	54,87	221	277	235
1988	3.754.314	3.392.274	6.218.958	1.294.678	9.973.272	4.686.952	14.660.224	51,25	241	322	262

Nota: il movimento delle merci comprende le provviste di bordo e i bunkers.

# MOVIMENTO MERCANTILE NEL PORTO DI LIVORNO

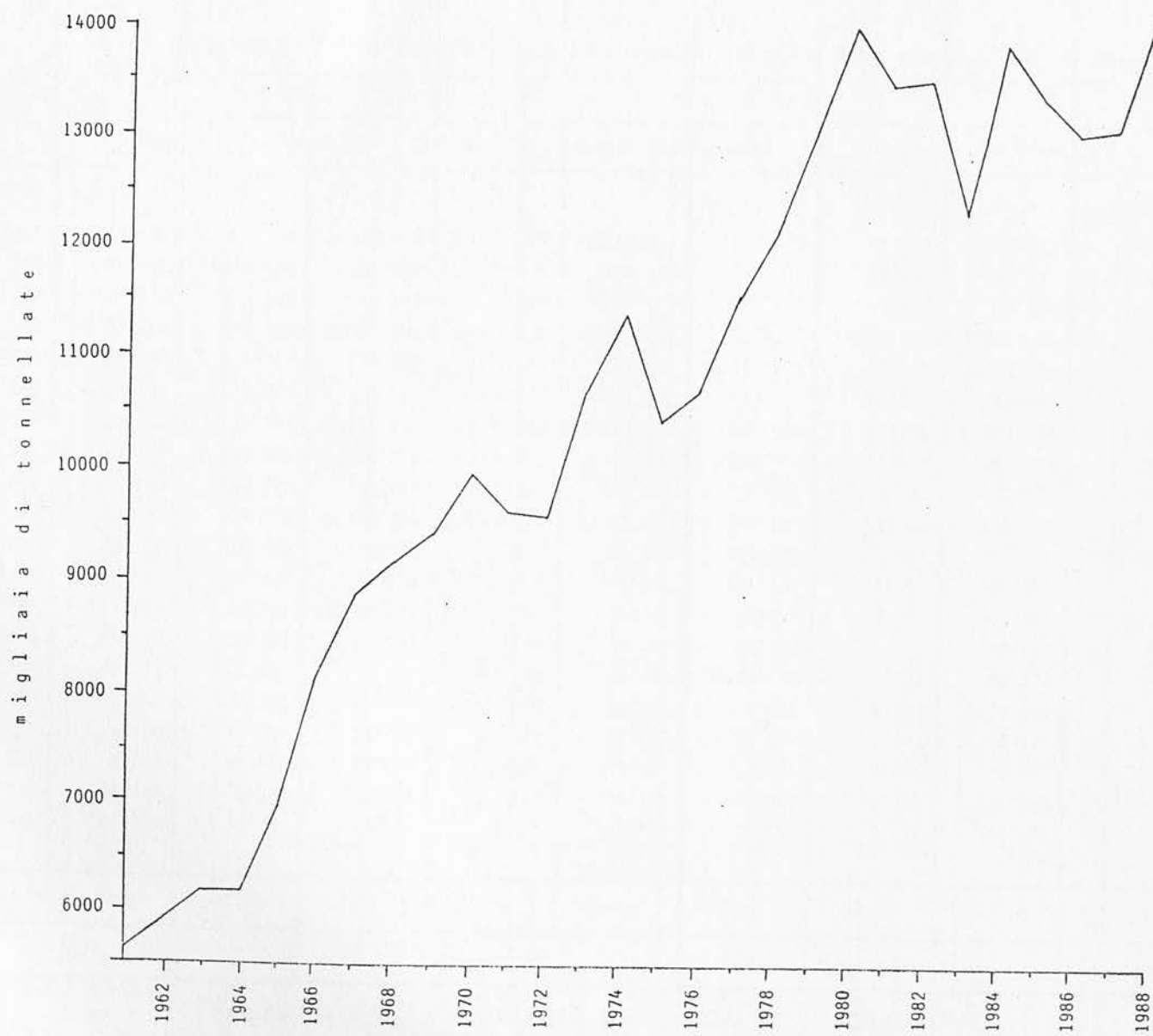

MOVIMENTO DEI CONTAINERS NEL PORTO DI LIVORNO (pezzi)

ANNI	Sbarchi			Imbarchi			Totale			Indici: 1969 = 100		
	Pieni	Vuoti	Totale	Pieni	Vuoti	Totale	Pieni	Vuoti	Totale	Sbarchi	Imbarchi	Totale
1969	5.347	5.174	10.521	12.047	57	12.104	17.894	5.231	22.625	100	100	100
1970	6.173	10.087	16.260	21.492	643	22.135	27.665	10.730	38.395	155	183	170
1971	5.726	8.904	14.630	18.151	514	18.665	23.877	9.418	33.295	139	154	147
1972	7.654	8.724	16.378	24.051	224	24.275	31.705	8.948	40.653	156	201	180
1973	14.253	8.008	22.261	31.656	341	31.997	45.909	8.349	54.258	212	264	240
1974	16.804	13.005	29.809	36.684	226	36.910	53.488	12.331	66.719	283	305	295
1975	15.992	11.237	27.279	38.087	658	38.745	54.079	11.945	66.024	259	320	292
1976	35.431	14.925	50.356	62.625	556	63.181	98.056	15.481	113.537	479	522	502
1977	42.323	21.837	64.160	95.426	1.094	96.520	137.749	22.931	160.680	610	797	710
1978	54.454	55.980	110.434	136.962	1.024	137.986	191.416	57.004	248.420	1.050	1.140	1.098
1979	69.937	56.232	126.169	145.553	6.956	152.509	215.490	63.188	278.678	1.199	1.260	1.232
1980	73.481	62.106	135.587	161.513	8.774	170.284	234.994	70.880	305.874	1.289	1.407	1.352
1981	49.384	83.183	132.567	166.014	4.488	170.502	215.398	87.671	303.069	1.260	1.409	1.340
1982	37.325	94.180	131.505	146.604	5.171	151.775	183.829	99.351	283.280	1.250	1.254	1.252
1983	42.680	74.370	117.050	140.553	7.189	147.742	183.233	81.559	264.792	1.113	1.221	1.170
1984	53.868	84.436	138.304	173.970	6.944	180.914	227.838	91.380	319.218	1.315	1.495	1.411
1985	65.265	91.795	157.060	167.344	5.635	172.979	232.609	97.430	330.039	1.493	1.429	1.459
1986	72.635	84.698	157.333	169.962	3.894	173.856	242.597	88.592	331.189	1.495	1.436	1.464
1987	74.341	74.687	149.028	173.335	14.433	187.768	247.676	89.120	336.796	1.416	1.551	1.489
1988	73.561	78.743	152.304	158.259	5.748	164.007	231.820	84.491	316.311	1.448	1.355	1.398

Nota: escluso i trasbordi



MOVIMENTO DEI CONTAINERS NEL PORTO DI LIVORNO (equiv. 20' - teu)

Mese	S b a r c o			I m b a r c o			T o t a l e		
	Pieni	Vuoti	Totale	Pieni	Vuoti	Totale	Pieni	Vuoti	Totale
GENNAIO	9.141	8.080	17.221	15.186	367	15.553	24.327	8.447	32.774
FEBBRAIO	8.327	8.827	17.154	21.166	685	21.851	29.493	9.512	39.005
MARZO	9.136	11.702	20.838	21.191	425	21.616	30.327	12.127	42.454
APRILE	9.346	8.754	18.100	18.449	465	18.914	27.795	9.219	37.014
MAGGIO	11.041	7.119	18.160	17.977	710	18.687	29.018	7.829	36.847
GIUGNO	13.201	9.755	22.956	22.116	860	22.976	35.317	10.615	45.932
LUGLIO	8.954	9.993	18.947	19.277	431	19.708	28.231	10.424	38.655
AGOSTO	9.493	11.015	20.508	17.355	988	18.343	26.848	12.003	38.851
SETTEMBRE	8.927	9.535	18.462	20.551	1.126	21.677	29.478	10.661	40.139
OTTOBRE	10.246	11.902	22.148	24.448	835	25.283	34.694	12.737	47.431
NOVEMBRE	9.482	11.549	21.031	20.306	816	21.122	29.788	12.365	42.153
DICEMBRE	9.992	6.983	16.975	19.599	1.205	20.804	29.591	8.188	37.779
TOTALE	117.286	115.214	232.500	237.621	8.913	246.534	354.907	124.127	479.034

Nota: escluso i trasbordi.

Diversi

INCIDENTI STRADALI E PERSONE INFORTUNATE

	1 9 8 8						1 9 8 7						1 9 8 6					
	Numero incidenti			Persone infortunate			Numero incidenti			Persone infortunate			Numero incidenti			Persone infortunate		
	Con danno alle persone	Senza danno alle persone	In complesso	Morti	Feriti	Totale	Con danno alle persone	Senza danno alle persone	In complesso	Morti	Feriti	Totale	Con danno alle persone	Senza danno alle persone	In complesso	Morti	Feriti	Totale
Gennaio	80	95	175	-	98	98	66	76	142	1	82	83	91	69	160	1	108	109
Febbraio	96	85	181	-	122	122	66	70	136	1	88	89	66	61	127	-	104	104
Marzo	71	81	152	2	89	91	79	63	142	-	111	111	70	94	164	-	101	101
Aprile	85	83	168	-	116	116	87	85	172	1	99	100	75	58	133	-	98	98
Maggio	101	59	160	1	127	128	105	70	175	-	148	148	119	64	183	1	153	154
Giugno	114	60	174	-	134	134	107	68	175	2	153	155	93	60	153	1	125	126
Luglio	111	60	171	1	139	140	126	70	196	1	164	165	120	62	182	-	145	145
Agosto	95	50	145	1	129	130	89	66	155	1	117	118	94	64	158	1	143	144
Settembre	103	69	172	-	134	134	116	70	186	-	142	142	100	62	162	1	125	126
Ottobre	126	63	189	1	175	176	108	101	209	1	134	135	95	79	174	-	126	126
Novembre	95	73	168	-	132	132	93	92	185	-	123	123	94	68	162	-	124	124
Dicembre	83	64	147	2	97	99	89	89	178	-	118	118	70	79	149	1	87	88
Totale	1160	842	2002	8	1492	1500	1131	920	2051	8	1479	1487	1087	820	1907	6	1439	1445

MORTI E FERITI NEGLI INCIDENTI STRADALI SECONDO IL MESE E IL GIORNO DELLA SETTIMANA  
IN CUI E' AVVENUTO L'INCIDENTE

	Lunedì		Martedì		Mercoledì		Giovedì		Venerdì		Sabato		Domenica		Altre festività			Totale									
	Num. compl. incidenti	Persone infort.		Num. compl. incidenti	Persone infort.		Num. compl. incidenti	Persone infort.		Num. compl. incidenti	Persone infort.		Num. compl. incidenti	Persone infort.		Num. compl. incidenti	Persone infort.		Num. compl. incidenti	Persone infort.							
		Morti	Feriti		Morti	Feriti		Morti	Feriti		Morti	Feriti		Morti	Feriti		Morti	Feriti		Morti	Feriti	Morti	Feriti				
Gennaio	26	-	11	20	-	14	17	-	13	30	-	10	25	-	12	28	-	17	21	-	18	8	-	3	175	-	98
Febbraio	25	-	15	28	-	17	27	-	18	24	-	12	27	-	20	28	-	26	22	-	14	-	-	-	181	-	122
Marzo	19	-	10	26	-	18	30	1	21	20	1	13	16	-	5	21	-	11	20	-	11	-	-	-	152	2	89
Aprile	11	-	17	27	-	13	26	-	15	18	-	15	27	-	17	29	-	16	25	-	18	5	-	5	168	-	116
Maggio	26	-	22	25	-	20	22	-	15	19	-	6	23	-	24	27	1	21	18	-	19	-	-	-	160	1	127
Giugno	23	-	20	22	-	22	23	-	16	34	-	22	27	-	24	29	-	16	16	-	14	-	-	-	174	-	134
Luglio	29	-	20	25	-	20	24	-	18	26	-	24	25	-	20	24	1	19	18	-	18	-	-	-	171	1	139
Agosto	18	-	13	25	-	16	25	1	27	20	-	16	18	-	14	27	-	32	10	-	9	2	-	2	145	1	129
Settembre	28	-	22	13	-	9	23	-	17	23	-	20	33	-	23	33	-	23	19	-	20	-	-	-	172	-	134
Ottobre	33	-	25	29	1	22	23	-	25	26	-	20	19	-	17	36	-	40	23	-	26	-	-	-	189	1	175
Novembre	22	-	19	17	-	7	37	-	25	18	-	14	27	-	21	26	-	25	18	-	18	3	-	3	168	-	132
Dicembre	18	-	12	19	-	17	21	-	10	18	1	12	27	-	16	24	1	17	14	-	8	6	-	5	147	2	97
Totale	278	-	206	276	1	195	298	2	220	276	2	184	294	-	213	332	3	263	224	-	193	24	-	18	2002	8	1492



PERSONE INFORTUNATE SECONDO I VEICOLI COINVOLTI

	Autovettura privata	Autovettura pubblica	Autocorriera o autopulman	Veicoli di aziende autofilotrannviarie	Autocarri, trattori, macchine agricole	Autotreni, autosnodati e simili	Altri autoveicoli	Ciclomotori fino a 50 c.c.	Motocicli a solo	Motocicli con passeggero	Motocarri e motofurgoni	Velocipedi	Veicoli a trazione animale	Veicoli a braccia	Investimento di pedone	Ostacolo fisso	Urto con treno	Ribaltamento	Frenata improvvisa	Fuoriuscita sede stradale	Caduta da veicolo	Altri incidenti	TOTALE
Autovettura privata	515	1	1	23	48	13	3	214	153	86	12	54	-	-	53	19	-	-	1	21	-	-	1217
Autovettura pubblica	-	-	-	-	-	-	-	1	-	-	-	-	-	-	1	-	-	-	-	-	-	-	2
Autocorriera o autopulman	-	-	-	-	-	-	-	1	-	-	1	-	-	-	-	-	-	-	-	-	-	-	2
Veicoli di aziende autofilotrannviarie	-	-	-	10	1	-	-	6	2	-	3	3	-	-	5	-	-	-	2	-	-	-	32
Autocarri, trattori, macchine agricole	-	-	-	-	4	-	-	14	7	4	-	3	2	-	5	-	-	-	-	1	-	-	40
Autotreni, autosnodati e simili	-	-	-	-	-	2	-	-	4	-	-	-	-	-	2	-	-	-	-	-	-	-	8
Altri autoveicoli	-	-	-	-	-	-	-	1	-	-	-	-	-	-	-	-	-	-	-	-	-	-	1
Ciclomotori fino a 50 cc.	-	-	-	-	-	-	-	11	22	11	5	4	-	-	18	11	-	-	-	3	19	-	104
Motocicli a solo	-	-	-	-	-	-	-	11	5	9	9	-	-	-	22	5	-	-	-	2	10	-	73
Motocicli con passeggero	-	-	-	-	-	-	-	-	-	-	2	-	-	-	5	1	-	-	-	1	2	-	11
Motocarri o motofurgoni	-	-	-	-	-	-	-	-	-	-	-	-	-	-	2	-	-	-	-	1	-	-	3
Velocipedi	-	-	-	-	-	-	-	-	-	-	-	1	-	-	2	2	-	-	-	-	-	-	7
Veicoli a trazione animale o a braccia	-	-	-	-	-	-	-	-	-	-	-	-	-	-	-	-	-	-	-	-	-	-	-
	Totale																					1500	

INCIDENTI STRADALI SECONDO I VEICOLI COINVOLTI

	Autovettura privata	Autovettura pubblica	Autocorriera o autopulman	Veicoli di aziende autofilotrannviarie	Autocarri, trattori, macchine agricole	Autotreni, autosnodati e simili	Altri autoveicoli	Ciclomotori fino a 50 cc.	Motocicli a solo	Motocicli con passeggero	Motocarri e motofurgoni	Velocipedi	Veicoli a trazione animale	Veicoli a braccia	Investimento di pedone	Ostacolo fisso	Urto con treno	Ribaltamento	Frenata improvvisa	Fuoriuscita sede stradale	Caduta da veicolo	Altri incidenti	TOTALE
Autovettura privata	779	5	5	45	121	32	3	230	192	52	23	62	-	-	54	66	1	-	3	29	-	1	1703
Autovettura pubblica	-	-	-	-	-	-	-	1	-	-	-	-	-	-	1	-	-	-	-	-	-	-	2
Autocorriera o autopulman	-	-	-	1	-	-	2	1	-	-	-	-	-	-	2	-	-	-	-	-	-	-	6
Veicoli di aziende autofilotrannviarie	-	-	-	1	4	-	-	3	1	-	2	4	-	-	2	3	-	-	1	1	1	-	23
Autocarri, trattori, macchine agricole	-	-	-	10	1	-	16	8	2	1	3	1	-	-	5	10	-	-	-	2	-	-	59
Autotreni, autosnodati e simili	-	-	-	-	3	-	1	3	-	1	1	-	-	-	2	4	-	-	1	-	-	-	16
Altri autoveicoli	-	-	-	-	-	-	-	1	-	1	-	-	-	-	1	2	-	-	-	-	-	-	5
Ciclomotori fino a 50 cc.	-	-	-	-	-	-	-	11	17	2	3	5	-	-	17	11	-	-	-	7	20	-	93
Motocicli a solo	-	-	-	-	-	-	-	9	2	4	6	-	-	-	17	7	-	-	-	5	17	-	67
Motocicli con passeggero	-	-	-	-	-	-	-	-	-	2	-	2	-	-	4	2	-	-	-	2	2	-	12
Motocarri o motofurgoni	-	-	-	-	-	-	-	-	-	1	-	-	-	-	2	2	-	-	-	1	-	-	6
Velocipedi	-	-	-	-	-	-	-	-	-	-	-	2	-	-	3	2	-	-	-	-	3	-	10
Veicoli a trazione animale o a braccia	-	-	-	-	-	-	-	-	-	-	-	-	-	-	-	-	-	-	-	-	-	-	-
	Totale																					2002	

## MUSEI E ACQUARIO

	Pinacoteca Fattori		Museo arte contemporanea		Museo Mascagnano	Acquario
	visitatori	di cui studenti	visitatori	di cui studenti	v i s i t a t o r i	
	Gennaio	218	155	12	-	11
Febbraio	236	194	9	-	11	1.945
Marzo	228	141	6	-	27	2.349
Aprile	196	128	13	-	25	4.449
Maggio	183	133	32	22	26	4.755
Giugno	220	137	6	-	49	2.115
Luglio	142	-	29	-	24	1.226
Agosto	140	28	49	-	11	2.831
Settembre	184	80	6	-	28	2.471
Ottobre	166	107	13	-	27	2.338
Novembre	191	147	13	-	26	1.739
Dicembre	42	15	-	-	11	2.357
Totale	2.146	1.265	188	22	276	30.834

## BIBLIOTECHE

	Labronica	dei ragazzi
Volumi esistenti al 1° gennaio	350.000	7.040
Volumi esistenti al 31 dicembre	359.200	7.672
Lettori nella biblioteca	....	3.700
Iscrizioni al prestito	1.842	1.120
Movimentazione volumi	20.374	....