

# LIVORNO



Vecchia Livorno: Scali delle Macine e Via Dogana d'Acqua visti dall'interno della Dogana d'Acqua

## ANNUARIO STATISTICO

### 1989

A CURA DEL SERVIZIO STATISTICA DEL COMUNE DI LIVORNO



# COMUNE DI LIVORNO

SERVIZIO STATISTICA  
Piazza del Municipio, 1 - Tel. 820305

---

Sindaco: ROBERTO BENVENUTI - Assessore: SERGIO DEL GAMBA  
Segretario Generale: Dott. FRANCESCO INCANDELA - Direttore: Dott. UGO CANESSA

---

## ANNUARIO STATISTICO 1989

PUBBLICATO IN CONFORMITA' ALLA LEGGE 16 NOVEMBRE 1939, N. 1823 ED AL D.M. 21 DICEMBRE 1945, N. 2313  
COMPILATO SECONDO LE ISTRUZIONI DELL'ISTITUTO CENTRALE DI STATISTICA

## AMMINISTRAZIONE COMUNALE

### SINDACO

Roberto BENVENUTI

### GIUNTA MUNICIPALE

BANDINI Laura	Lavori pubblici e Patrimonio
BARDOCCI Carla	Istruzione e Attività formative
BASSANO Paolo	Affari legali, Cultura e Servizi grafici
BERTELLI Antonio	Partecipazione, Giovani e Sport
BIRICOTTI Anna Maria	Sanità e Sicurezza sociale
BOZZI Ivano	Polizia, Trasporti e Mobilità urbana
DEL GAMBA Sergio	Programmazione economica e Statistica
LAMBERTI Gianfranco	Urbanistica, Casa, Stampa e Informazione
MANETTI Massimo	Affari generali e Personale
NICCOLETTI Umberto	Annona, Artigianato, Agricolt. e Turismo
SIMONTI Virgilio	Ambiente e Arredo urbano
TANDA Salvatore	Bilancio e Finanze

### CONSIGLIO COMUNALE

ANTONELLI	Fulvio	LANDI	Sergio
ASTI	Gianfranco	MALANIMA	Massimo
AUTERI	Roberto	MANCUSI	Giovanni
BACCI	Piero	MANNARI	Piero
BARABINO	Giuseppe	MARINI	Umberto
BARGELLI	Etrusco	MARTORANO	Rocco
BARTALUCCI	Daniela	MAZZANTI	Roberto
BERTELLI	Daniela	MIRENDA	Paolo
BIANCHI	Massimo	NEBBIAI	Walter
BRILLI	Roberto	PACI	Mario
CAPPARELLI	Lucio	PAGANO	Pasqualino
CECCHETTI	Franco	PAGGINI	Roberto
CHESI	Aldo	POGGIOLINI	Amerigo
CIACCHINI	Renzo	POLITI	Nicola
CINUZZI	Silvano	POMPEO	Rocco
DEL CORONA	Fram Walter	PRUNAI	Franco
DEL NISTA	Fabio	STELLATI	Luca
FONTANA	Alfredo	ZANOTTI	Riccardo
FRONTERA	Claudio		



## SINDACI DI LIVORNO

SANSONI	Eugenio	4.12.1865	-	23. 2.1867
DE LARDEREL	Federigo	9. 4.1870	-	23. 4.1874
GIOVANNETTI	Andrea	18. 3.1877	-	15. 2.1879
GIERA	Ottorino	14.10.1879	-	6. 3.1881
DONNINI	Pietro	15.12.1881	-	4. 1.1883
FERNANDEZ	Olinto	6. 7.1884	-	1.11.1885
COSTELLA	Nicola	8. 9.1886	-	17.12.1890
		2. 2.1891	-	1.10.1893
DONNINI	Pietro	7.10.1894	-	18.12.1894
ORLANDO	Rosolino	1. 5.1895	-	22. 3.1897
COSTELLA	Nicola	16.10.1897	-	26. 9.1898
ARDISSON	Francesco	7. 5.1901	-	18.11.1901
PACCHIANI	Cesare	18.11.1901	-	1. 1.1903
MALENCINI	Giuseppe	18. 7.1903	-	14. 7.1907
		4. 1.1908	-	5. 7.1911
TARGIONI TOZZETTI	Giovanni	5. 7.1911	-	7. 3.1914
ORLANDO	Rosolino	29. 5.1915	-	15. 1.1920
MONDOLFI	Uberto	22.11.1920	-	15. 9.1922

\*\*\*\*\*

DIAZ	Furio	4.12.1946	-	6.12.1954
BADALONI	Nicola	6.12.1954	-	2. 3.1966
RAUGI	Dino	2. 3.1966	-	18. 7.1975
NANNIPIERI	Ali	18. 7.1975	-	31. 5.1985
BENVENUTI	Roberto	31. 5.1985		



## INDICE

Nota congiunturale	7
Topografia e climatologia	23
Demografia	27
Economia	53
Costruzioni	87
Trasporti	93
Diversi	101

## NOTA CONGIUNTURALE

### La popolazione

Dopo la fase di espansione della popolazione, che nel 1975 ha raggiunto a Livorno il massimo storico assoluto (177.691 persone), negli anni successivi si è verificato un continuo rallentamento della dinamica demografica, che ha determinato in pochi anni una profonda trasformazione della struttura della popolazione livornese.

La flessione della consistenza della popolazione (al 31 dicembre 1989 le persone residenti ammontavano a 171.346) è da attribuirsi principalmente alla progressiva e rapida diminuzione del numero dei nati.

La denatalità è fenomeno di portata generale che investe i paesi industrializzati più avanzati, e le cui cause gli studiosi riconnettono alla maggiore facilità per le coppie di ridurre le nascite non desiderate, alla difficoltà per le donne di conciliare la maternità con gli impegni e le esigenze di lavoro e alla difficile situazione economica, in particolare gli acuti problemi dell'alloggio e del reddito che affliggono le classi giovanili. Pochi anni or sono i matrimoni superavano annualmente il migliaio di casi; nel 1988 ne sono stati riscontrati 885 e nel 1989 appena 874.

Il tasso di natalità è sceso a livelli impensabili alcuni anni fa: nel 1975 nella nostra città si avevano 15,4 nati per 1000 abitanti, nel 1989 per ogni 1000 abitanti si sono avuti 7,2 nati.

L'andamento della mortalità rispecchia in modo rigoroso la tendenza - anch'essa ormai generalizzata - ad una sostanziale stabilità del fenomeno, rimarcato da un indice

di 11-12 decessi per ogni 1000 abitanti.

Successivamente al 1981, anno del censimento, si sono verificati saldi attivi nel movimento migratorio: +707 nell'82, +1.219 nell'83, +201 nell'84, +30 nell'85. Si è trattato di un fenomeno accidentale dovuto alle regolarizzazioni post-censuarie. Esaurite tali regolarizzazioni, nell'86 il saldo è tornato passivo: (-340), così pure nell'87 (-234) e nell'88 (-449). Al dicembre 1989 lo scarto passivo è stato di 97 unità.

Continua il flusso dei livornesi verso le adiacenti aree suburbane. In particolare, l'interscambio con Collesalvetti, anche se in fase decrescente, si mantiene ancora positivo per questo Comune.

La popolazione livornese si evidenzia per il costante progredire della sua longevità. Il processo di invecchiamento, che si identifica con l'accentuato peso delle classi anziane nei confronti dell'intera popolazione e, in particolare, rispetto alle classi giovani, è anch'esso un fenomeno generalizzato che ha investito tutto il territorio nazionale.

A Livorno il fenomeno sta assumendo proporzioni vistose.

Al 31 dicembre 1989 gli ultra sessantacinquenni sono risultati 31.840. In termini relativi rappresentano il 18,58% della intera popolazione, contro il 15,46% del censimento 1981 e l'8,81% del censimento 1951.

Per avere una immediata idea delle profonde trasformazioni verificatesi in pochi decenni nella struttura per età della popolazione livornese, si può ricorrere alla misura sintetica della proporzione tra popolazione giovanile e popolazione anziana ricavabile dall'indice di vecchiaia che ci fornisce il numero degli anziani (con oltre 65 anni) per 100 giovani (fino a 14 anni).

Nella nostra città nel '51 si avevano 41 anziani per ogni 100 giovani, nell'81 l'indice è passato a 83 anziani per ogni 100 giovani e nell'89 si è attestato intorno a 159 anziani per ogni 100 giovani.

Il processo di invecchiamento determina un diverso rapporto tra improduttivi e produttivi nella popolazione, con la conseguenza di una modificazione dei rapporti di



dipendenza.

L'indice di carico sociale dei giovani (ammontare della classe giovanile rispetto alla classe centrale produttiva) nel 1951 forniva 31 giovani in età fino a 14 anni per ogni 100 appartenenti alle fasce di età comprese tra 15 e 64 anni, nell'81 l'indice passava a 28 e nell'89 è sceso a 17 giovani per ogni 100 persone produttive.

Per quanto riguarda l'indice di carico sociale dei vecchi (l'incidenza della classe inattiva anziana sulla classe produttiva) il valore del 1951 pari a circa 13 anziani per 100 persone comprese nell'età 15-64 anni, saliva a 23 nell'81 e a 27 nell'89.

E' evidente che il processo di invecchiamento implica l'adozione di misure importanti per quanto riguarda le provvidenze di sicurezza sociale e i servizi sanitari, nonchè le questioni attinenti al tempo libero ed agli altri servizi per i più anziani.

#### Andamento della popolazione residente

Anni	Maschi	Femmine	Totale	Numeri indici
1971	84.471	90.680	175.151	100,00
1972	85.004	91.232	176.236	100,62
1973	85.431	91.756	177.187	101,16
1974	85.545	91.981	177.526	101,36
1975	85.652	92.039	177.691	101,45
1976	85.636	92.051	177.687	101,45
1977	85.583	91.940	177.523	101,35
1978	85.394	91.707	177.101	101,11
1979	85.197	91.560	176.757	100,92
1980	84.990	91.259	176.249	100,63
1981	84.203	90.955	175.158	100,00
1982	84.412	91.097	175.509	100,20
1983	84.084	92.214	176.298	100,65
1984	84.025	91.778	175.803	100,37
1985	83.663	91.441	175.104	99,97
1986	83.194	90.871	174.065	99,38
1987	82.721	90.393	173.114	98,84
1988	82.285	89.848	172.133	98,28
1989	81.913	89.433	171.346	97,83

Andamento della popolazione residente dopo il 1975

Anno	Popolazione residente	Numeri indici
1975	177.691	100,00
1976	177.687	99,99
1977	177.523	99,91
1978	177.101	99,67
1979	176.757	99,47
1980	176.249	99,19
1981	175.158	98,57
1982	175.509	98,77
1983	176.298	99,22
1984	175.803	98,94
1985	175.104	98,54
1986	174.065	97,96
1987	173.114	97,42
1988	172.133	96,87
1989	171.346	96,43

MOVIMENTO NATURALE

## Valori assoluti

Anni	Natalità	Mortalità	Nuzialità
1975	2.404	1.961	1.198
1976	2.111	1.883	1.081
1977	1.861	1.890	981
1978	1.717	1.879	976
1979	1.658	1.879	1.025
1980	1.574	2.032	921
1981	1.418	2.015	926
1982	1.472	1.828	895
1983	1.318	2.042	817
1984	1.216	1.912	787
1985	1.253	1.982	842
1986	1.178	1.877	827
1987	1.203	1.920	888
1988	1.286	1.818	883
1989	1.238	1.928	874

## Quozienti per 1000 abitanti

Anni	Natalità	Mortalità	Nuzialità
1975	15,4	11,4	7,0
1976	13,5	11,0	6,1
1977	12,2	11,3	5,5
1978	11,1	11,3	5,5
1979	10,3	11,1	5,8
1980	9,9	12,0	5,2
1981	8,9	12,0	5,2
1982	9,2	11,0	5,1
1983	8,2	12,0	4,7
1984	7,7	11,0	4,5
1985	7,9	11,9	4,8
1986	7,4	11,3	4,7
1987	7,3	11,3	5,1
1988	7,9	10,8	5,1
1989	7,6	11,7	5,1



MOVIMENTO MIGRATORIO

Anni	Immigrati	Emigrati	Saldo
1975	2.633	2.911	- 278
1976	2.509	2.741	- 232
1977	2.447	2.582	- 135
1978	2.236	2.496	- 260
1979	2.528	2.651	- 123
1980	2.689	2.739	- 50
1981	2.209	2.405	- 196
1982	2.562	1.859	+ 707
1983	5.375	4.156	+ 1219
1984	2.796	2.595	+ 201
1985	2.476	2.446	+ 30
1986	2.285	2.625	- 340
1987	2.427	2.661	- 234
1988	2.201	2.650	- 449
1989	2.300	2.397	- 97

## Emigrati

Anni	da Livorno per Collesalvetti	da Collesalvetti per Livorno	Saldo
1975	265	83	- 182
1976	324	93	- 231
1977	410	100	- 310
1978	381	137	- 244
1979	372	133	- 239
1980	373	124	- 249
1981	480	138	- 342
1982	468	188	- 280
1983	334	217	- 117
1984	262	131	- 131
1985	274	204	- 70
1986	266	232	- 34
1987	301	224	- 77
1988	428	225	- 203
1989	357	191	- 166

## Indici di vecchiaia

P	65 - w	
<hr/>		‰

P	0 - 14
---	--------

1951	:	40,94
1961	:	56,02
1971	:	64,43
1981	:	82,94
1989	:	159,20

## Indici carico sociale dei giovani

P	0 - 14	
<hr/>		‰

P	15 - 64
---	---------

1951	:	30,88
1961	:	26,69
1971	:	30,39
1981	:	28,29
1989	:	16,74

## Indici carico sociale dei vecchi

P	65 - w	
<hr/>		‰

P	15 - 64
---	---------

1951	:	12,64
1961	:	14,95
1971	:	19,58
1981	:	23,46
1989	:	26,64

**ANDAMENTO DELLA POPOLAZIONE RESIDENTE**  
per circoscrizione amministrativa

Circoscr.	1981	1989	Variazioni	
			assolute	percentuali
1	19.104	17.770	- 1.334	- 6,98
2	24.180	22.897	- 1.283	- 5,31
3	12.412	11.047	- 1.365	- 11,00
4	16.552	14.917	- 1.635	- 9,88
5	24.227	21.804	- 2.423	- 10,00
6	14.448	13.913	- 535	- 3,70
7	12.462	16.431	+ 3.969	+ 31,85
8	21.973	20.946	- 1.027	- 4,67
9	20.080	18.485	- 1.595	- 7,94
10	10.303	13.136	+ 2.833	+ 27,50
	—	—	—	—
	175.741	171.346	- 4.395	- 2,50



### La grande industria manifatturiera

Il settore della grande industria manifatturiera nel 1982 assorbiva 7.264 addetti. Al termine dell'anno '89 la consistenza delle forze di lavoro utilizzate risulta pari a 5.212 unità, con una perdita di 2.052 posti di lavoro pari al 28,25%.

E' opportuno sottolineare gli aspetti particolarmente positivi dell'attività svolta dal grande bacino di carenaggio, che è significativamente sintetizzata dalle seguenti cifre riferite al periodo intercorrente dall'entrata in esercizio dell'impianto (aprile 1975) al dicembre 1989: navi in riparazione n. 560, pari a 34.800.000 tpl.

## GRANDE INDUSTRIA MANIFATTURIERA

Denominazione aziende	1989	1988	1987	1986	1985	1984	1983	1982
<b>a partecipazione statale</b>								
Fincantieri Livorno	626	648	658	683	707	730	752	762
Lips Italiana	53	55	63	74	75	94	103	107
C.M.F. Sud	400	415	445	519	556	610	774	797
Cementir	120	120	126	128	144	152	181	194
Agip-Plas (Stanic)	679	712	745	763	761	744	736	744
Spica (*)	-	-	-	1524	1601	1670	1779	1799
<b>Totale</b>	<b>1878</b>	<b>1950</b>	<b>2037</b>	<b>3691</b>	<b>3844</b>	<b>4000</b>	<b>4325</b>	<b>4403</b>
<b>a capitale privato</b>								
Motofides Whitehead	1193	1129	975	959	976	1001	1075	1138
Ceramiche Industriali	-	-	-	-	16	17	109	163
Coop. Ceramica Industriale	161	166	162	172	178	176	142	101
S.I.C.E.	211	211	231	244	276	282	286	286
Borma	204	223	240	273	307	342	346	346
Montefluos (Ausind)	19	20	21	74	76	86	117	127
Rhone Poulenc Chimica	64	65	68	21	21	20	-	-
Officine San Marco	346	368	423	484	534	607	661	700
Spica	1136	1254	1418	-	-	-	-	-
<b>Totale</b>	<b>3334</b>	<b>3436</b>	<b>3538</b>	<b>2227</b>	<b>2384</b>	<b>2531</b>	<b>2736</b>	<b>2861</b>
<b>Totale generale</b>	<b>5212</b>	<b>5386</b>	<b>5575</b>	<b>5918</b>	<b>6228</b>	<b>6531</b>	<b>7061</b>	<b>7264</b>

(\*) dal 1987 la Spica fa parte della Soc. Alfa-Lancia (Gruppo Fiat).

## Il Porto

Il porto di Livorno ha registrato nel 1989 una manipolazione complessiva di merci pari a 15.072.980 tonnellate.

Rispetto all'anno precedente si è verificato un aumento corrispondente al 2,82%.

Se il riferimento si effettua rispetto all'anno 1961, fatto uguale a 100, si hanno alla fine dell'89 i seguenti indici:

merci sbarcate	248
merci imbarcate	331
merci in totale	270

Nell'89 sono stati movimentati sulle banchine livornesi, tra pieni e vuoti, 277.941 contenitori: sbarcati 139.187 e imbarcati 138.754.

Nell'87 il traffico dei containers è stato pari a 336.796 "pezzi" e nel 1988 a 316.311.

Se adottiamo la misura internazionale del contenitore, convenzionalmente stabilita in teu (1 teu = 1 contenitore da 20 piedi), abbiamo che Livorno ha movimentato nell'89 416.173 teu.



MOVIMENTO DELLE MERCI NEL PORTO DI LIVORNO (tonnellate)

ANNO	Merci secche		Petrolio e derivati		Totale			% petrolio sul totale	Indici: 1961 = 100		
	sbarcate	imbarcate	sbarcati	imbarcati	sbarchi	imbarchi	generale		sbarchi	imbarchi	totale
1961	1.343.972	680.022	2.791.737	774.937	4.135.709	1.454.959	5.590.668	63,79	100	100	100
1962	1.337.116	634.259	3.056.939	819.714	4.394.055	1.453.973	5.848.028	66,22	106	100	105
1963	1.623.896	727.410	3.479.112	809.530	5.103.008	1.536.940	6.639.948	64,58	123	106	119
1964	1.391.444	789.751	3.666.104	806.356	5.057.548	1.596.107	6.653.655	67,21	122	110	119
1965	1.399.902	873.379	3.793.970	922.045	5.193.872	1.795.424	6.989.296	67,47	126	123	125
1966	1.471.577	954.188	4.527.997	1.208.892	5.999.574	2.163.080	8.162.654	70,28	145	149	146
1967	1.531.070	1.094.576	4.890.630	1.252.194	6.421.700	2.346.770	8.768.470	70,05	155	161	157
1968	1.642.780	1.026.768	5.263.228	1.284.582	6.906.008	2.311.350	9.217.358	71,03	167	159	165
1969	1.771.604	999.840	5.438.072	1.263.512	7.209.676	2.263.352	9.473.028	70,74	174	156	169
1970	1.847.357	1.157.441	5.812.781	1.159.583	7.660.138	2.317.024	9.977.162	69,88	185	159	178
1971	1.775.541	1.198.968	5.717.528	967.203	7.493.069	2.166.171	9.659.240	69,20	181	149	173
1972	1.837.053	1.348.787	5.351.812	993.496	7.188.865	2.342.283	9.531.148	66,57	174	161	170
1973	2.608.508	1.319.990	5.933.919	1.034.881	8.542.427	2.354.871	10.897.298	63,95	207	162	195
1974	2.779.322	1.548.161	5.905.318	1.156.696	8.684.640	2.704.857	11.389.497	62,00	210	186	204
1975	2.362.905	1.673.001	5.266.560	1.085.512	7.629.465	2.758.513	10.387.978	61,15	184	190	186
1976	3.083.532	1.793.327	5.284.365	800.897	8.367.897	2.594.224	10.962.121	55,51	202	178	196
1977	3.082.068	2.170.054	5.424.946	866.523	8.507.014	3.036.577	11.543.591	54,50	206	209	206
1978	3.232.490	2.587.139	5.600.533	877.132	8.833.023	3.464.271	12.297.294	52,67	214	238	220
1979	3.511.837	2.953.633	5.803.703	870.433	9.315.450	3.824.066	13.139.516	50,79	225	263	235
1980	3.716.386	3.180.889	6.027.628	1.110.896	9.744.014	4.291.785	14.035.799	50,86	236	295	251
1981	3.020.312	3.001.945	6.223.827	1.209.241	9.244.139	4.211.186	13.455.325	55,24	224	289	241
1982	2.699.442	2.546.387	6.946.870	1.357.713	9.646.312	3.904.100	13.550.412	61,28	233	268	242
1983	2.602.124	2.483.769	6.076.611	1.174.036	8.678.735	3.657.805	12.336.540	58,77	210	251	221
1984	2.988.592	3.052.180	6.389.880	1.374.820	9.378.472	4.427.000	13.805.472	56,24	227	304	247
1985	3.061.016	3.211.277	5.838.062	1.278.555	8.899.078	4.489.832	13.388.910	53,15	215	309	239
1986	3.477.154	3.115.617	5.331.094	1.164.997	8.808.158	4.280.614	13.088.772	49,63	213	294	234
1987	3.190.051	2.747.813	5.943.103	1.276.223	9.133.154	4.024.036	13.157.190	54,87	221	277	235
1988	3.754.314	3.392.274	6.218.958	1.294.678	9.973.272	4.686.952	14.660.224	51,25	241	322	262
1989	4.078.050	3.289.487	6.181.425	1.524.018	10.259.475	4.813.505	15.072.980	51,12	248	331	270

Nota: il movimento delle merci comprende le provviste di bordo e i bunkers.

## MOVIMENTO DEI CONTAINERS NEL PORTO DI LIVORNO (pezzi)

ANNI	Sbarchi			Imbarchi			Totale			Indici: 1969 = 100		
	Pieni	Vuoti	Totale	Pieni	Vuoti	Totale	Pieni	Vuoti	Totale	Sbarchi	Imbarchi	Totale
1969	5.347	5.174	10.521	12.047	57	12.104	17.894	5.231	22.625	100	100	100
1970	6.173	10.087	16.260	21.492	643	22.135	27.665	10.730	38.395	155	183	170
1971	5.726	8.904	14.630	18.151	514	18.665	23.877	9.418	33.295	139	154	147
1972	7.654	8.724	16.378	24.051	224	24.275	31.705	8.948	40.653	156	201	180
1973	14.253	8.008	22.261	31.656	341	31.997	45.909	8.349	54.258	212	264	240
1974	16.804	13.005	29.809	36.684	226	36.910	53.488	12.331	66.719	283	305	295
1975	15.992	11.237	27.279	38.087	658	38.745	54.079	11.945	66.024	259	320	292
1976	35.431	14.925	50.356	62.625	556	63.181	98.056	15.481	113.537	479	522	502
1977	42.323	21.837	64.160	95.426	1.094	96.520	137.749	22.931	160.680	610	797	710
1978	54.454	55.980	110.434	136.962	1.024	137.986	191.416	57.004	248.420	1.050	1.140	1.098
1979	69.937	56.232	126.169	145.553	6.956	152.509	215.490	63.188	278.678	1.199	1.260	1.232
1980	73.481	62.106	135.587	161.513	8.774	170.284	234.994	70.880	305.874	1.289	1.407	1.352
1981	49.384	83.183	132.567	166.014	4.488	170.502	215.398	87.671	303.069	1.260	1.409	1.340
1982	37.325	94.180	131.505	146.604	5.171	151.775	183.829	99.351	283.280	1.250	1.254	1.252
1983	42.680	74.370	117.050	140.553	7.189	147.742	183.233	81.559	264.792	1.113	1.221	1.170
1984	53.868	84.436	138.304	173.970	6.944	180.914	227.838	91.380	319.218	1.315	1.495	1.411
1985	65.265	91.795	157.060	167.344	5.635	172.979	232.609	97.430	330.039	1.493	1.429	1.459
1986	72.635	84.698	157.333	169.962	3.894	173.856	242.597	88.592	331.189	1.495	1.436	1.464
1987	74.341	74.687	149.028	173.335	14.433	187.768	247.676	89.120	336.796	1.416	1.551	1.489
1988	73.561	78.743	152.304	158.259	5.748	164.007	231.820	84.491	316.311	1.448	1.355	1.398
1989	72.830	66.357	139.187	132.427	6.327	138.754	205.257	72.684	277.941	1.323	1.146	1.228

Nota: escluso i trasbordi

MOVIMENTO DEI CONTAINERS NEL PORTO DI LIVORNO (equiv. 20' - teu)

Mese	S b a r c o			I m b a r c o			T o t a l e		
	Pieni	Vuoti	Totale	Pieni	Vuoti	Totale	Pieni	Vuoti	Totale
GENNAIO	4.689	2.492	7.181	5.669	140	5.809	10.358	2.632	12.990
FEBBRAIO	9.201	2.647	11.848	12.646	310	12.956	21.847	2.957	24.804
MARZO	17.601	7.830	25.431	14.461	1.809	16.270	32.062	9.639	41.701
APRILE	15.962	9.250	25.212	20.552	1.265	21.817	36.514	10.515	47.029
MAGGIO	9.738	7.079	16.817	20.163	862	21.025	29.901	7.941	37.842
GIUGNO	9.877	9.038	18.915	23.941	964	24.905	33.818	10.002	43.820
LUGLIO	7.316	10.731	18.047	19.343	1.026	20.369	26.659	11.757	38.416
AGOSTO	7.476	11.393	18.869	14.652	864	15.516	22.128	12.257	34.385
SETTEMBRE	7.453	8.899	16.352	14.193	483	14.676	21.646	9.382	31.028
OTTOBRE	7.346	9.057	16.403	18.734	599	19.333	26.080	9.656	35.736
NOVEMBRE	7.291	7.911	15.202	16.105	485	16.590	23.396	8.396	31.792
DICEMBRE	8.486	10.310	18.796	16.685	1.149	17.834	25.171	11.459	36.630
TOTALE	112.436	96.637	209.073	197.144	9.956	207.100	309.580	106.593	416.173

Nota: escluso i trasbordi

### La disoccupazione

La disoccupazione, in questi ultimi anni, ha manifestato una tendenza all'aumento.

Negli ultimi cinque anni dagli 8.994 iscritti nelle liste di collocamento nel 1985 si è passati ai 9.880 del 1986, agli 11.205 del 1987, ai 10.643 del 1988 ed infine agli 11.652 del 1989.

Nell'arco di tempo considerato il numero degli iscritti alle liste di collocamento è salito di 2.658 persone, pari al 29,55%.

L'ammontare delle donne disoccupate attualmente corrisponde a 7.720 (66,25% del totale), mentre gli uomini risultano 3.932 (33,75%).

Il settore economico maggiormente interessato al fenomeno della disoccupazione risulta quello indicato con la dizione "non classificabili", che comprende il ramo impiegatizio e la manodopera generica, con 7.488 iscritti (64,26% del totale).

#### ANDAMENTO DELLA DISOCCUPAZIONE

Settore	1989			1988			1987			1986			1985		
	M	F	T	M	F	T	M	F	T	M	F	T	M	F	T
Agricoltura, caccia e pesca	54	44	98	5	3	8	1	5	6	2	4	6	3	2	5
Industria	1220	575	1795	1481	587	2068	1538	574	2112	1735	600	2335	1611	551	2162
Terziario, commercio e servizi	509	1762	2271	540	1717	2257	512	1756	2268	522	1733	2255	463	1570	2033
Non classificabili	2149	5339	7488	1938	4372	6310	2629	4190	6819	1355	3929	5284	1218	3576	4794
Totale	3932	7720	11652	3964	6679	10643	4680	6525	11205	3614	6266	9880	3295	5699	8994



# LIVORNO: IL PORTO



La cala naturale che ha dato origine all'attuale Darsena Vecchia.

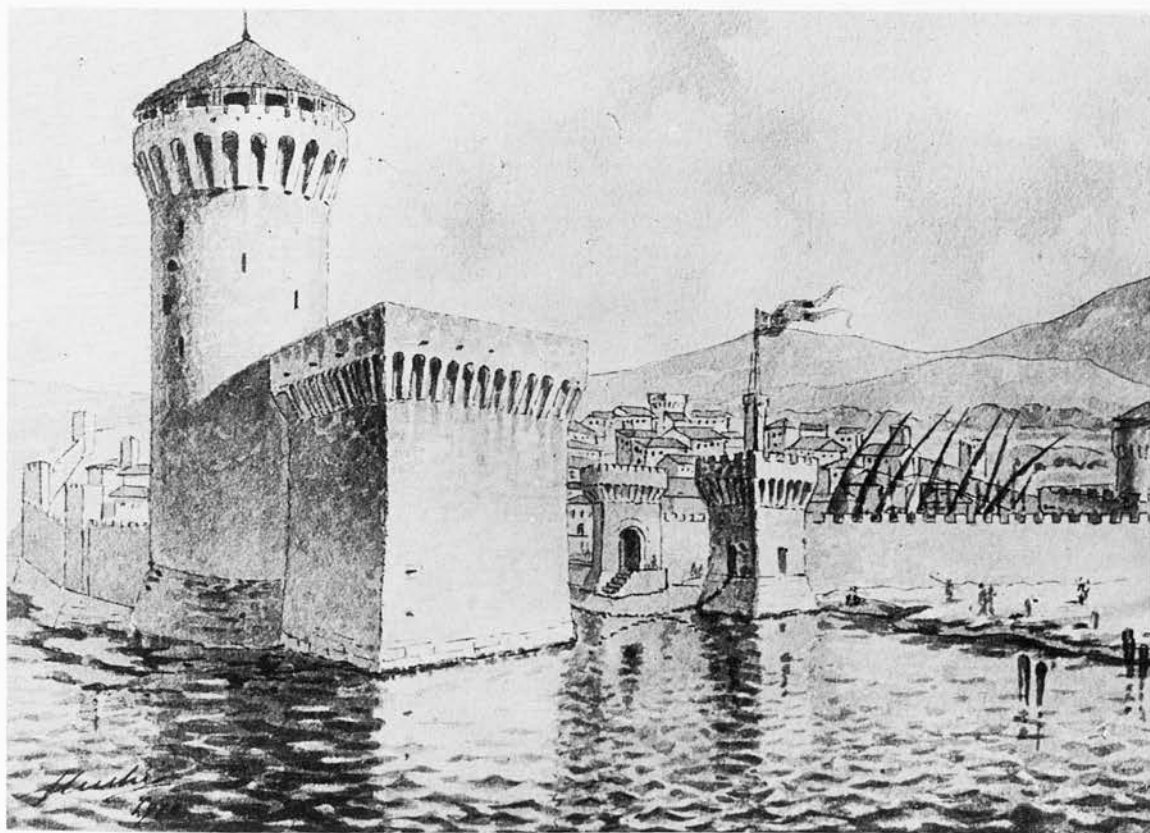

La Quadratura, detta dei Pisani, assorbe il Mastio di Matilde. Sul finire del 1300 l'abitato è recintato con mura.

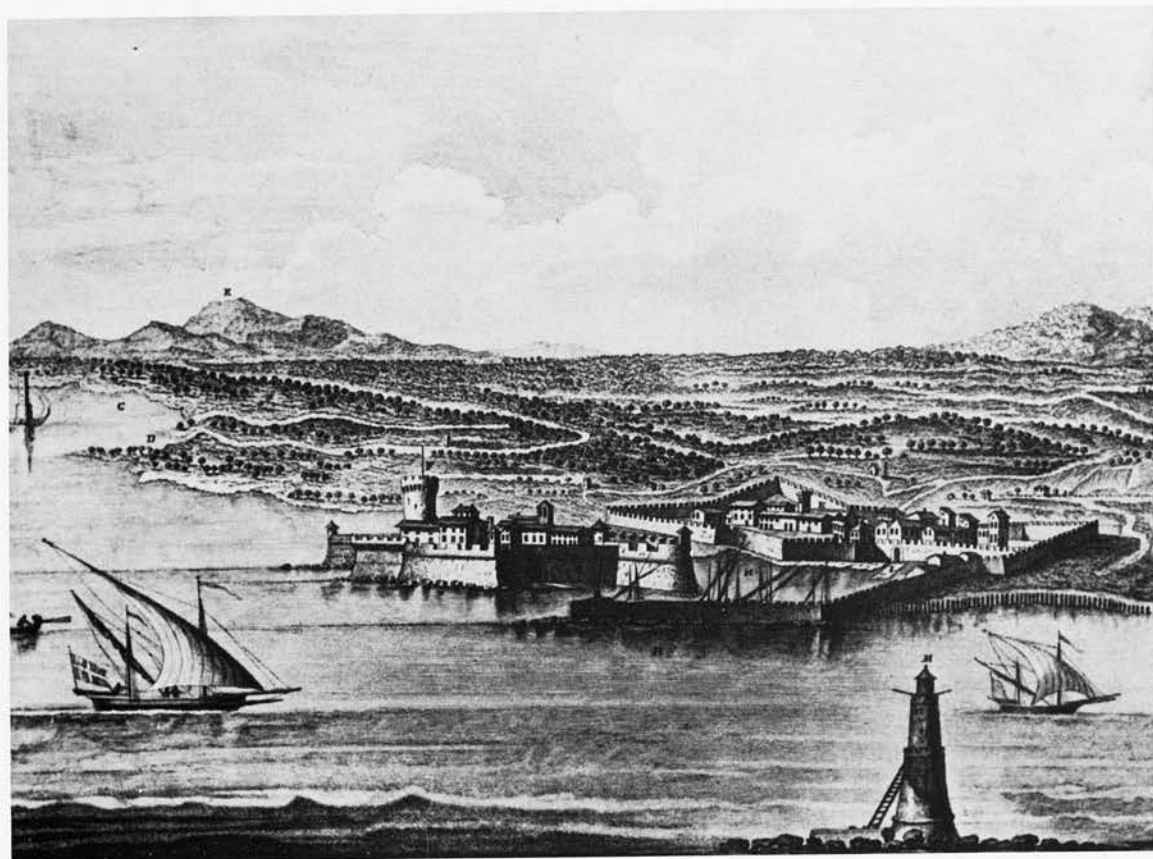

Livorno nel 1421, quando fu acquistata dai fiorentini per 100.000 fiorini.

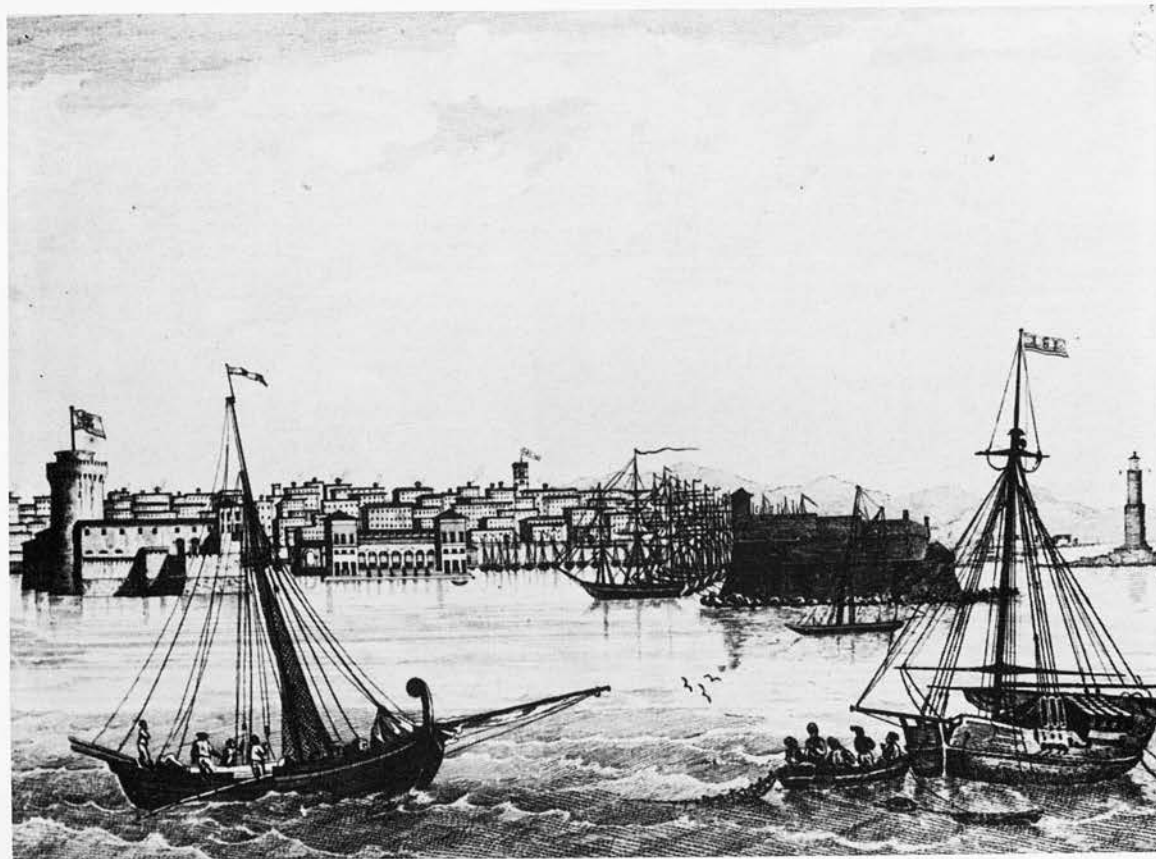

Il primo censimento voluto da Cosimo I dei Medici (1551) accerta la presenza di 480 persone civili, ripartite in 120 "fuochi". Nella campagna circostante vivevano altre 186 persone.



Nei 1927 il movimento annuo complessivo delle merci raggiunge 2.247.131 tonnellate. Di queste, 1.291.883 sono relative al carbone fossile importato.



I bombardamenti subiti durante la seconda guerra mondiale e l'azione devastatrice dei genieri tedeschi annientano il porto. Risultano distrutti, tra l'altro, 2.765 metri di banchina, 28 apparecchi di sollevamento e 39 km. di binari ferroviari.





La "ricostruzione", avviata nell'immediato dopoguerra, consente al porto di Livorno di riacquistare una rilevanza mondiale. Negli anni "sessanta" si conseguono nuove e importanti correnti di traffico.



Il porto di Livorno registra nel 1989 una manipolazione complessiva di merci pari a 15.072.980 tonnellate. Tra pieni e vuoti, sono movimentati sulle banchine, esclusi i trasbordi, 277.941 contenitori, corrispondenti a 416.173 teu.



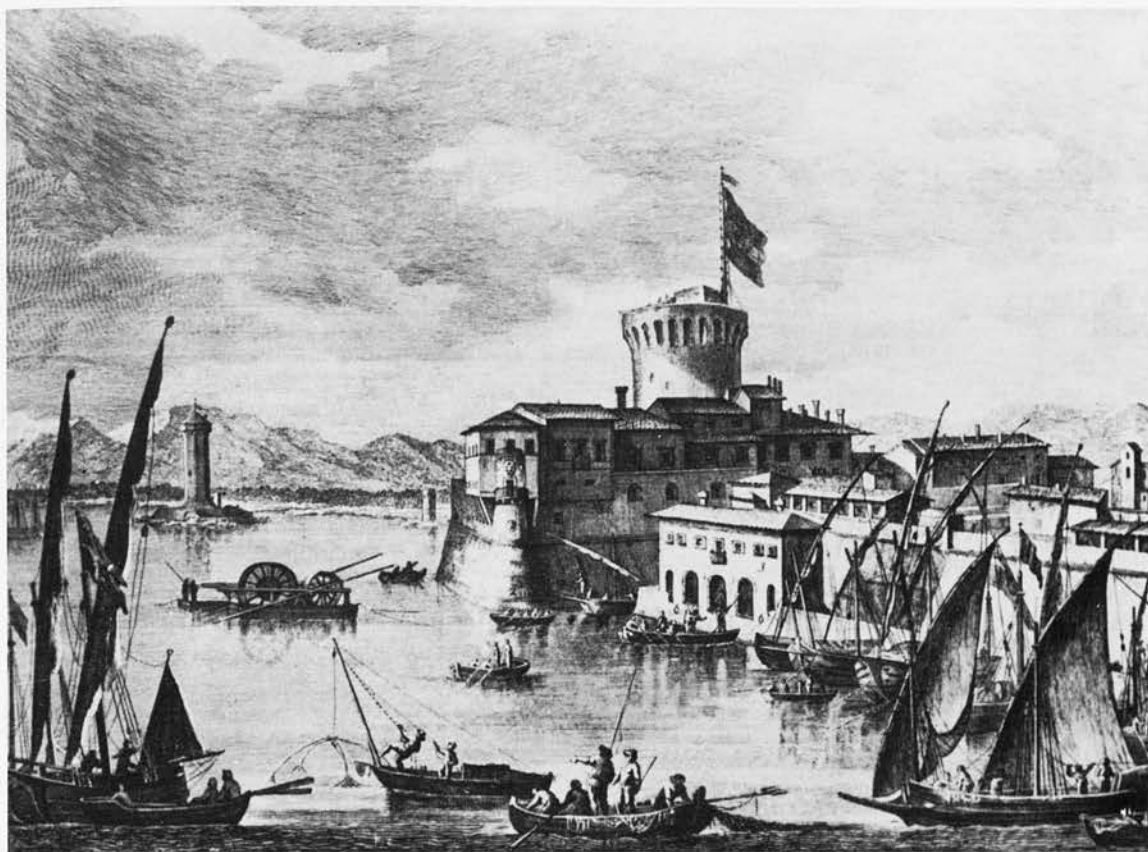

I privilegi, le immunità e le esenzioni accordate in vari tempi trasformano il modesto ancoraggio in un emporio marittimo di prim'ordine.



Livorno si caratterizza come porto commerciale di "deposito" e "commissione", con spiccate relazioni con l'estero.



Le numerose case straniere, presenti nella città, trasformano il porto e le adiacenze in un immenso magazzino di merci.



All'indomani dell'unificazione nazionale, l'abolizione delle franchigie doganali determina la decadenza dei traffici marittimi e delle attività commerciali. Lo sviluppo del Cantiere Navale Orlando segna l'avvio della trasformazione della città in centro industriale.

**Topografia**  
**Climatologia e Meteorologia**

## T O P O G R A F I A

### Superficie, popolazione e densità

Superficie: intero territorio del Comune	kmq.	104,79
acque interne	"	1,26
Popolazione: 1° gennaio	abit.	172.133
31 dicembre	"	171.346
Densità della popolazione per kmq.: 1° gennaio	"	1.643
31 dicembre	"	1.635

### Altimetria

Altezza massima (Poggio Lecceta - Valle Benedetta)	m.	462
Altezza minima	livello del mare	
Altezza della piazza del Comune	m.	3

### Posizione geografica - Palazzo Comunale

Latitudine nord	43° 33' 10"
Longitudine: est Greenwich	10° 17' 45"
ovest Monte Mario	2° 8' 38"

### Confini

Nord: comuni di Pisa e Collesalvetti  
 Est: comuni di Collesalvetti e Rosignano Marittimo  
 Sud: comune di Rosignano Marittimo e Mare Tirreno  
 Ovest: Mare Tirreno

## V I A B I L I T A'

### Strade comunali: lunghezza e superficie

Urbane	ml.	190.661	pari a mq.	2.255.000
Extra urbane	"	18.667	" " "	202.800
Totale	"	209.328	" " "	2.457.800

### Tipo di pavimentazione

Bitume	mq.	2.364.400
Lastrico e calcestruzzo	"	43.800
Macadam	"	49.600
Totale	"	2.457.800



## CLIMATOLOGIA E METEOROLOGIA

Fenomeno	Gen.	Feb.	Mar.	Apr.	Mag.	Giu.	Lug.	Ago.	Set.	Ott.	Nov.	Dic.	Anno
<b>Pressione atmosferica media ridotta a 0°</b>	769,9	763,0	759,4	753,9	760,0	758,1	759,2	757,2	759,0	762,1	759,2	760,0	760,1
<b>Temperatura centigrada</b>													
massima assoluta	gr. 15,0	17,0	22,0	22,0	27,6	27,6	32,0	33,0	30,6	23,5	21,4	20,4	33,0
minima assoluta	" 0,4	2,5	5,2	7,8	10,8	12,0	18,0	14,0	14,0	9,4	0,0	1,0	0,0
massima media	" 12,6	14,2	16,9	17,1	22,0	24,1	28,2	28,7	24,7	20,6	15,1	13,4	19,8
minima media	" 4,9	7,6	9,0	10,8	14,2	17,5	20,8	21,0	16,5	11,9	8,4	6,3	12,4
diurna media	" 8,7	10,9	12,9	14,0	18,1	20,9	24,5	24,8	20,6	16,3	11,4	10,3	16,1
<b>Precipitazioni</b>	mm. 38,6	7,4	20,2	182,6	5,4	2,0	42,6	57,0	172,6	23,4	58,6	33,6	644,0
<b>Vento dominante</b>													
N - tramontana	gg. 1	2	2	-	1	2	2	2	3	2	1	-	18
NE - greco	" 18	9	6	2	4	2	5	1	5	8	15	13	88
E - levante	" 3	-	4	3	2	1	3	2	6	11	7	7	49
SE - scirocco	" 1	2	1	1	3	-	2	-	3	2	2	2	19
S - mezzogiorno	" 3	6	4	6	3	1	3	1	-	-	3	5	35
SW - libeccio	" -	3	2	7	5	10	5	6	4	1	1	1	45
W - ponente	" -	1	5	4	2	4	6	7	2	4	1	2	38
NW - maestrale	" 3	3	6	5	10	10	5	12	7	3	-	-	64
calmo	" 2	2	1	2	1	-	-	-	-	-	-	1	9
<b>Stato del mare</b>													
calmo	gg. 31	24	26	22	30	21	30	27	30	30	28	29	328
mosso	" -	-	3	6	1	9	1	4	-	1	1	2	28
agitato	" -	4	2	2	-	-	-	-	-	-	1	-	9
grosso	" -	-	-	-	-	-	-	-	-	-	-	-	-
burrascoso	" -	-	-	-	-	-	-	-	-	-	-	-	-
tempestoso	" -	-	-	-	-	-	-	-	-	-	-	-	-
<b>Stato del cielo</b>													
sereno (1/10-3/10)	gg. 17	10	14	3	14	15	17	22	11	17	10	11	161
misto (4/10-8/10)	" 6	14	13	18	17	14	14	9	14	11	13	15	158
coperto (9/10-10/10)	" 8	4	4	9	-	1	-	-	5	3	7	5	46

Le rilevazioni vengono effettuate dall'Osservatorio Civico alle ore 8, 14 e 19 di ogni giorno.

anno

50,1

33,0

0,0

19,8

12,4

16,1

44,0

18

88

49

19

35

45

38

64

9

328

28

9

-

-

-

161

158

46

## Demografia

## LA POPOLAZIONE DI LIVORNO DALLE ORIGINI

Anno	Epoca storica	Presente	Residente
900/1000		300/400	-
1121	dopo la cessione alla Repubblica Pisana	500	-
1284	dopo la battaglia della Meloria	400	-
1392	quando i pisani la circondarono di mura	900	-
1413	all'epoca del condominio Genova-Firenze	1.000	-
1423	dopo la cessione ai fiorentini (1421)	1.200	-
1430	dopo la peste	800	-
1440/80	dopo la peste	600	-
1485	dopo la visita di Lorenzo il Magnifico (1480)	800	-
1551	al primo censimento di Cosimo I dei Medici	870	-
1560	al secondo censimento di Cosimo I dei Medici	1.059	-
1587	all'inizio del regno di Ferdinando I	2.100	-
1601	dopo l'emanazione della legge livornina (1593)	4.985	-
1606	alla proclamazione a città (19 marzo 1606)	8.000	-
1609	all'inizio del regno di Cosimo II	9.785	-
1622	al censimento del 2° anno della reggenza di Ferdinando II	9.034	-
1633	dopo la peste del 1630-31	9.650	-
1644	alla costruz. dei nuovi quartieri della Venezia e di San Marco	12.000	-
1670	alla morte di Ferdinando II	17.000	-
1689	epoca dell'emanaz. di disposiz. fiscali e razz. (Cosimo II)	17.000	-
1694	epoca dell'emanaz. di disposiz. fiscali e razz. (Cosimo II)	17.709	-
1700		18.000	-
1705		20.000	-
1710		21.500	-
1715		24.500	-
1720		25.847	-
1725		24.600	-
1730		25.600	-
1735		28.600	-
1737	all'estinzione della dinastia medicea	28.800	-
1745	al censimento fatto dalla reggenza di Francesco II di Lorena	32.500	-
1766	nel secondo anno di regno di Leopoldo I di Lorena	36.000	-
1790	all'inizio della reggenza di Ferdinando III di Lorena	39.441	-
1793	durante il blocco francese del porto di Genova	41.278	-
1796	)	46.158	-
1797	(	44.828	-
1798	)	47.848	-
1799	(	48.042	-
1800	)	48.170	-
1801	(	46.949	-
1802	) durante le guerre napoleoniche	48.476	-
1803	(	50.313	-
1804	)	50.395	-
1805	(	51.109	-
1806	)	52.446	-

segue: LA POPOLAZIONE DI LIVORNO DALLE ORIGINI

Anno	Epoca storica	Presente	Residente
1807	)	-	-
1808	(	50.004	-
1809	)	52.671	-
1810	( durante le guerre napoleoniche	-	-
1811	)	-	-
1812	(	-	-
1813	)	48.630	-
1814	alla restaurazione lorenese	49.942	-
1820		62.700	-
1825		67.565	-
1830		72.924	-
1835		76.258	-
1840		79.752	-
1845		80.195	-
1850		83.359	-
1858		94.741	-
1860	all'annessione al Regno d'Italia	94.400	-
1861	1° censimento generale (31 dicembre)	96.471	94.794
1871	2° censimento generale (31 dicembre)	97.096	96.432
1881	3° censimento generale (31 dicembre)	97.615	96.937
1901	4° censimento generale (9 febbraio)	98.321	96.094
1911	5° censimento generale (11 giugno)	105.315	103.723
1921	6° censimento generale (1 dicembre)	114.809	113.639
1931	7° censimento generale (21 aprile)	124.391	120.443
1936	8° censimento generale (21 aprile)	128.538	124.963
1951	9° censimento generale (4 novembre)	145.727	142.333
1951	)	146.103	142.701
1952	(	147.984	144.503
1953	)	149.753	146.169
1954	(	152.128	148.343
1955	)	154.420	150.417
1956	( popolazione calcolata al 31 dicembre	156.788	152.672
1957	)	159.589	155.305
1958	(	162.284	157.774
1959	)	164.175	159.517
1960	(	-	161.379
1961	10° censimento generale (15 ottobre)	165.536	161.077
1961	)	-	161.614
1962	(	-	163.857
1963	)	-	165.759
1964	( popolazione calcolata al 31 dicembre	-	168.172
1965	)	-	169.899
1966	(	-	170.884
1967	)	-	172.005
1968	(	-	172.794



segue: LA POPOLAZIONE DI LIVORNO DALLE ORIGINI

Anno	Epoca storica	Presente	Residente
1969	) popolazione calcolata al 31 dicembre	-	173.839
1970	(	-	175.280
1971	11° censimento generale (24 ottobre)	179.649	174.791
1971	)	-	175.151
1972	(	-	176.236
1973	)	-	177.187
1974	(	-	177.526
1975	) popolazione calcolata al 31 dicembre	-	177.691
1976	(	-	177.687
1977	)	-	177.523
1978	)	-	177.101
1979	(	-	176.757
1980	)	-	176.249
1981	12° censimento generale (25 ottobre)	179.347	175.741
1981	)	-	175.589
1982	(	-	175.803
1983	)	-	176.298
1984	( popolazione calcolata al 31 dicembre	-	175.803
1985	)	-	175.104
1986	(	-	174.065
1987	)	-	173.114
1988	(	-	172.133
1989	)	-	171.346

CALCOLO DELLA POPOLAZIONE IN BASE AI RISULTATI  
DEL 12° CENSIMENTO GENERALE DELLA POPOLAZIONE

	Maschi	Femmine	Totale
<b>Censimento 25 ottobre 1981</b>			
Popolazione residente	83.982	91.759	175.741
<b>Calcolo della popolazione residente</b>			
31 dicembre 1981	83.920	91.669	175.589
31 dicembre 1982	84.026	91.777	175.803
31 dicembre 1983	84.080	92.214	176.298
31 dicembre 1984	84.025	91.778	175.803
31 dicembre 1985	83.663	91.441	175.104
31 dicembre 1986	83.194	90.871	174.065
31 dicembre 1987	82.721	90.393	173.114
31 dicembre 1988	82.285	89.848	172.133
<b>Anno 1989</b>			
31 gennaio	82.237	89.802	172.039
28 febbraio	82.189	89.724	171.913
31 marzo	82.141	89.691	171.832
30 aprile	82.131	89.670	171.801
31 maggio	82.078	89.641	171.719
30 giugno	82.060	89.617	171.677
31 luglio	82.047	89.599	171.646
31 agosto	82.041	89.577	171.618
30 settembre	81.999	89.547	171.546
31 ottobre	81.991	89.523	171.514
30 novembre	81.961	89.487	171.448
31 dicembre	81.913	89.433	171.346

ANDAMENTO DELLA POPOLAZIONE RESIDENTE

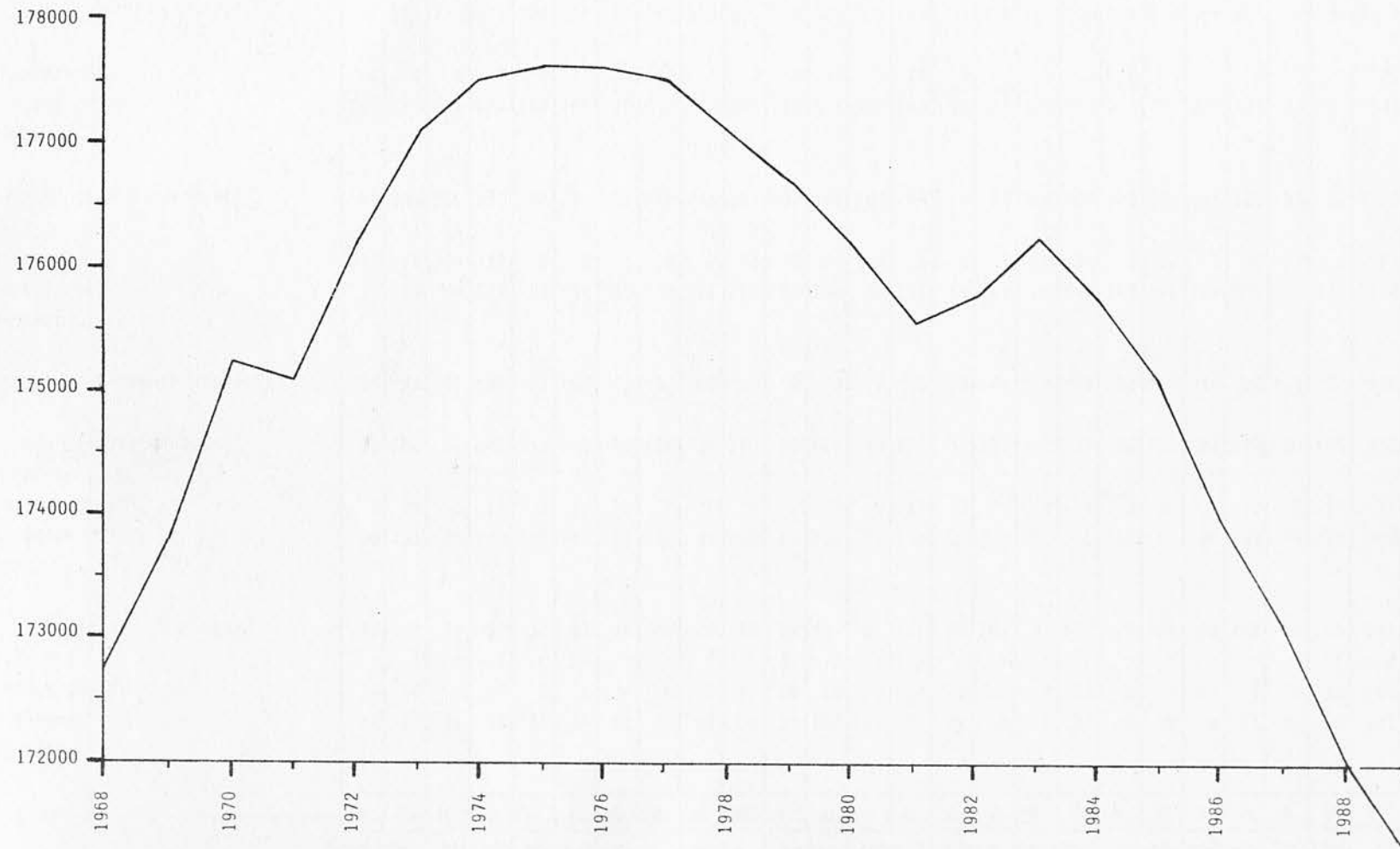

MOVIMENTO NATURALE E MIGRATORIO DELLA POPOLAZIONE RESIDENTE

	Gennaio		Febbraio		Marzo		Aprile		Maggio		Giugno		Luglio		Agosto		Settembre		Ottobre		Novembre		Dicembre		Totale		
	M	MF	M	MF	M	MF	M	MF	M	MF	M	MF	M	MF	M	MF	M	MF	M	MF	M	MF	M	MF	M	MF	
<b>Nati vivi</b>																											
nel Comune	48	88	35	70	32	73	44	85	39	80	54	109	53	95	48	90	45	99	48	88	48	97	47	92	541	1066	
in altri Comuni	10	19	9	11	5	9	4	8	5	12	10	19	13	25	3	10	6	13	8	13	11	15	5	10	89	164	
all'estero	-	1	-	1	-	-	-	-	1	1	1	2	1	1	1	1	-	1	-	-	-	-	-	-	4	8	
Totale nati vivi	58	108	44	82	37	82	48	93	45	93	65	130	67	121	52	101	51	113	56	101	59	112	52	102	634	1238	
<b>Morti</b>																											
nel Comune	80	177	68	149	70	149	60	120	87	165	65	135	65	138	62	151	62	122	76	165	80	153	68	156	843	1780	
in altri Comuni	8	13	7	12	9	14	5	8	8	15	5	13	8	15	9	14	3	6	7	10	7	15	5	11	81	146	
all'estero	-	-	-	-	-	-	-	-	-	-	-	-	-	-	-	-	-	-	2	2	-	-	-	-	2	2	
Totale morti	88	190	75	161	79	163	65	128	95	180	70	148	73	153	71	165	65	128	85	177	87	168	73	167	926	1928	
Variazione movimento naturale	-30	-82	-31	-79	-42	-81	-17	-35	-50	-87	-5	-18	-6	-32	-19	-64	-14	-15	-29	-76	-28	-56	-21	-65	-292	-690	
<b>Immigrati</b>																											
da altri Comuni	78	158	96	153	97	164	70	124	111	191	93	178	96	171	77	144	90	169	150	280	134	240	57	117	1149	2089	
dall'estero	10	18	12	21	3	8	7	20	5	13	12	23	5	17	7	16	14	24	9	15	8	18	5	7	97	200	
altri	-	1	2	2	-	2	-	-	1	3	-	-	-	-	-	2	-	-	-	-	-	-	-	1	3	11	
Totale immigrati	88	177	110	176	100	174	77	144	117	207	105	201	101	188	84	162	104	193	159	295	142	258	62	125	1249	2300	
<b>Emigrati</b>																											
per altri Comuni	101	183	121	215	100	163	60	119	119	199	112	212	101	177	68	119	130	247	132	244	141	264	88	161	1273	2303	
per l'estero	5	6	6	8	6	11	10	21	1	3	6	13	7	10	3	7	2	3	6	7	3	4	1	1	56	94	
altri	-	-	-	-	-	-	-	-	-	-	-	-	-	-	-	-	-	-	-	-	-	-	-	-	-	-	
Totale emigrati	106	189	127	223	106	174	70	140	120	202	118	225	108	187	71	126	132	250	138	251	144	268	89	162	1329	2397	
Variazione movimento migratorio	-18	-12	-17	-47	-6	-	+7	+4	-3	+5	-13	-24	-7	+1	+13	+36	-28	-57	+21	+44	-2	-10	-27	-37	-80	-97	
Variazione movimento complessivo	-48	-94	-48	-126	-48	-81	-10	-31	-53	-82	-18	-42	-13	-31	-6	-28	-42	-72	-8	-32	-30	-66	-48	-102	-372	-787	



MOVIMENTO NATURALE DELLA POPOLAZIONE RESIDENTE

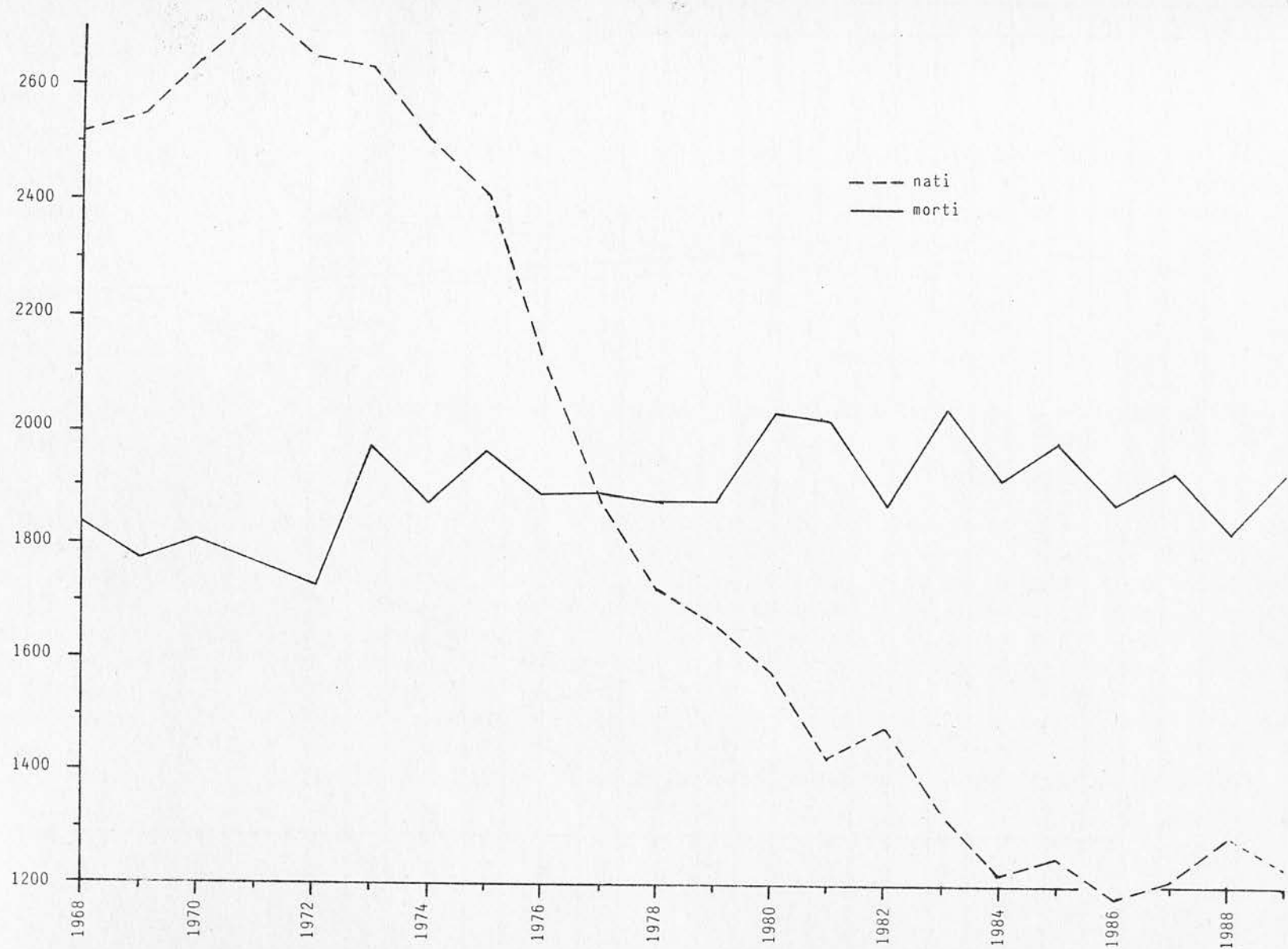

## MOVIMENTO MIGRATORIO DELLA POPOLAZIONE RESIDENTE

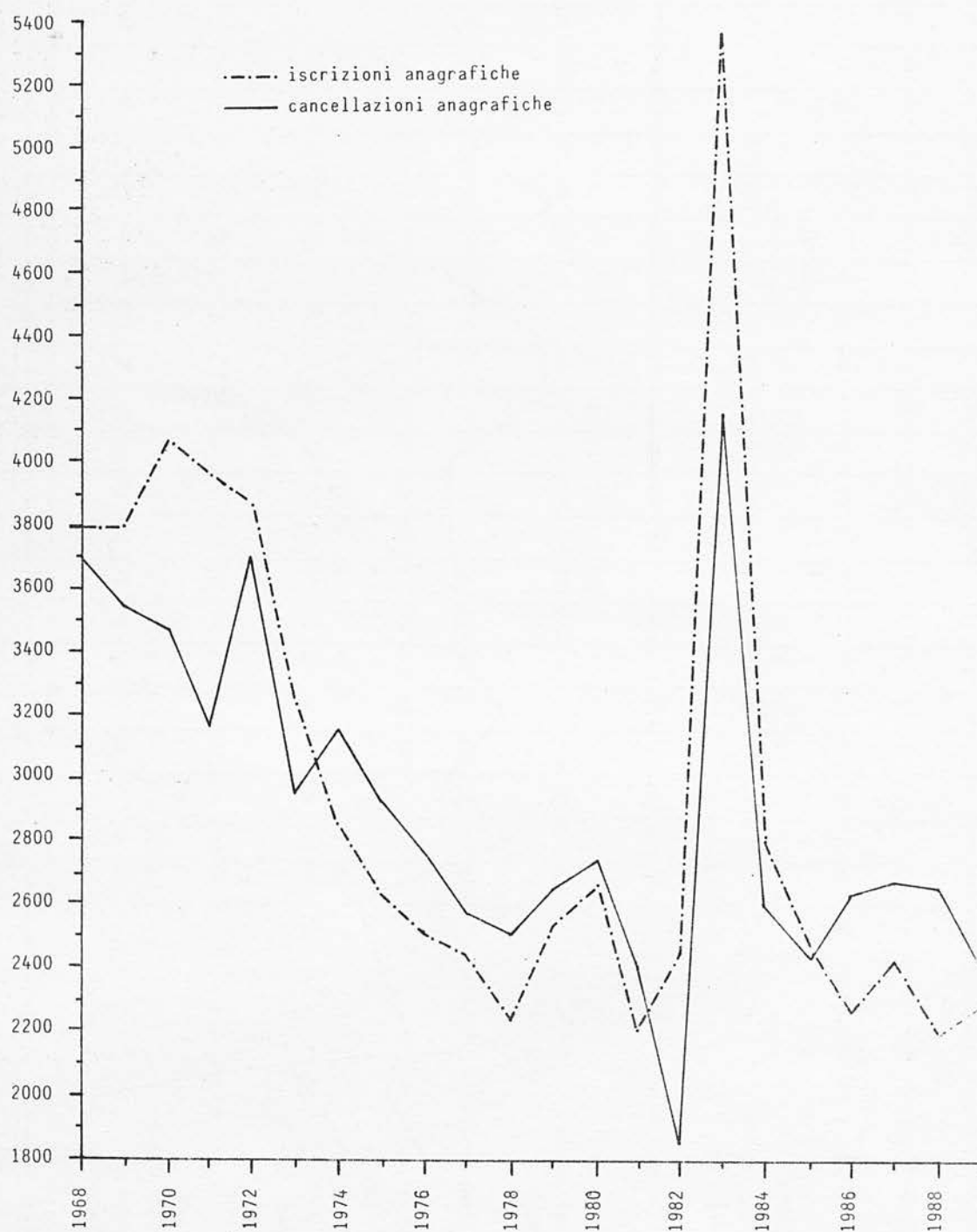

NOTA: Il particolare andamento grafico che si rileva successivamente al 1981 è dovuto alle regolarizzazioni post-censuarie.

MOVIMENTO MIGRATORIO DELLA POPOLAZIONE RESIDENTE PER GRUPPI DI ETÀ'

	Gennaio		Febbraio		Marzo		Aprile		Maggio		Giugno		Luglio		Agosto		Settembre		Ottobre		Novembre		Dicembre		Totale		
	M	MF	M	MF	M	MF	M	MF	M	MF	M	MF	M	MF	M	MF	M	MF	M	MF	M	MF	M	MF	M	MF	
<b>Immigrati</b>																											
fino a 11 anni	10	24	5	11	14	24	9	19	12	25	12	28	19	30	4	15	11	22	27	43	19	35	11	19	153	295	
da 12 a 15 anni	4	9	3	7	4	8	1	4	1	7	3	5	-	3	4	6	6	9	7	16	4	7	2	6	39	87	
da 16 a 24 anni	19	41	46	60	20	35	18	32	37	57	27	44	14	32	24	41	26	44	42	72	40	66	10	22	323	546	
da 25 a 34 anni	27	46	32	52	30	53	24	37	38	59	32	60	42	72	25	44	33	60	43	79	41	74	21	39	388	675	
da 35 a 44 anni	14	21	8	14	15	21	9	16	16	31	13	23	13	18	11	21	12	21	20	37	19	31	9	15	159	269	
da 45 a 54 anni	6	14	8	15	8	10	8	10	8	18	9	18	8	15	8	13	7	12	7	17	7	13	4	7	88	162	
da 55 a 64 anni	6	10	3	8	5	9	5	10	4	8	5	8	3	8	4	8	7	16	8	12	6	11	2	5	58	113	
da 65 anni e oltre	2	12	5	9	4	14	3	16	1	2	4	15	2	10	4	14	2	9	5	19	6	21	3	12	41	153	
<b>Totale</b>	88	177	110	176	100	174	77	144	117	207	105	201	101	188	84	162	104	193	159	295	142	258	62	125	1249	2300	
<b>Emigrati</b>																											
fino a 11 anni	12	19	11	26	5	14	6	14	9	14	19	30	12	22	9	18	13	32	18	34	14	28	5	13	133	264	
da 12 a 15 anni	2	9	1	2	2	2	2	4	2	3	4	7	2	3	3	4	3	9	7	10	7	13	3	5	38	71	
da 16 a 24 anni	26	44	21	43	24	37	21	31	22	39	16	39	24	39	9	18	30	49	19	36	26	50	22	37	260	462	
da 25 a 34 anni	32	48	44	67	41	60	20	40	53	75	40	69	38	55	22	39	41	65	47	75	60	91	25	36	463	720	
da 35 a 44 anni	13	24	19	26	14	19	11	18	17	24	16	32	11	20	11	15	20	44	20	33	13	26	9	13	174	294	
da 45 a 54 anni	9	16	13	23	6	13	3	7	10	21	11	17	5	17	4	7	16	29	15	26	12	24	16	31	120	231	
da 55 a 64 anni	7	13	12	20	8	16	4	11	3	11	5	9	13	21	7	13	4	10	7	16	4	13	4	10	78	163	
da 65 anni e oltre	5	16	6	16	6	13	3	15	4	15	7	22	3	10	6	12	5	12	5	21	8	23	5	17	63	192	
<b>Totale</b>	106	189	127	223	106	174	70	140	120	202	118	225	108	187	71	126	132	250	138	251	144	268	89	162	1329	2397	

MOVIMENTO MIGRATORIO DELLA POPOLAZIONE RESIDENTE PER PROFESSIONE O CONDIZIONE NON PROFESSIONALE

	Gennaio		Febbraio		Marzo		Aprile		Maggio		Giugno		Luglio		Agosto		Settembre		Ottobre		Novembre		Dicembre		Totale		
	M	MF	M	MF	M	MF	M	MF	M	MF	M	MF	M	MF	M	MF	M	MF	M	MF	M	MF	M	MF	M	MF	
<b>Immigrati</b>																											
agricoltura	2	2	2	2	2	2	-	-	1	1	1	1	2	2	1	1	3	3	4	4	-	-	-	-	18	18	
industria	4	5	4	4	4	5	1	2	8	9	12	13	8	9	5	6	3	3	6	8	6	6	1	1	62	71	
trasporti e comunicazioni	4	4	2	2	3	3	2	2	2	2	3	3	6	6	3	3	1	1	3	3	7	7	3	3	39	39	
commercio	4	9	5	5	4	6	4	5	6	11	7	11	3	6	7	9	9	10	4	12	7	9	2	3	62	96	
artigianato	12	12	7	8	3	5	4	4	3	4	5	6	7	7	2	3	2	3	9	10	8	8	1	2	63	72	
banca e assicurazioni	3	3	-	-	2	2	-	-	-	-	1	1	-	-	-	-	2	2	3	3	1	1	2	2	14	14	
difesa	19	20	50	52	27	32	30	30	56	56	31	31	23	23	29	29	32	32	66	67	41	41	22	24	426	437	
amministrazioni pubbliche	4	10	5	11	5	9	6	10	6	19	5	10	9	14	5	10	7	12	4	11	12	20	3	8	71	144	
amministrazioni private	6	10	6	11	7	11	3	7	7	12	9	14	11	18	6	9	6	11	6	14	10	18	3	5	80	140	
culto	2	6	-	3	1	1	-	1	-	1	-	4	-	11	-	4	-	2	1	6	2	8	-	-	6	47	
arti libere	2	4	3	4	3	3	1	1	1	1	1	1	3	3	-	-	-	-	3	3	2	2	4	5	23	27	
servizi domestici	-	3	-	2	-	1	-	-	-	-	-	-	-	1	-	3	-	1	-	-	-	1	-	1	-	13	
condizione non professionale	19	76	22	63	30	80	22	70	24	84	30	103	29	88	26	84	34	107	50	154	45	136	17	66	348	1111	
senza indicazione di professione	7	13	4	9	9	14	4	12	3	7	-	3	-	-	-	1	5	6	-	-	1	1	4	5	37	71	
Totale	88	177	110	176	100	174	77	144	117	207	105	201	101	188	84	162	104	193	159	295	142	258	62	125	1249	2300	
<b>Emigrati</b>																											
agricoltura	-	-	-	1	4	5	-	2	1	1	-	-	-	-	-	-	1	1	-	-	1	1	1	1	8	12	
industria	9	10	7	9	12	12	8	8	15	16	12	14	14	15	8	8	12	14	10	12	13	14	14	16	126	148	
trasporti e comunicazioni	3	3	3	3	4	4	2	2	11	11	4	4	3	3	5	5	5	6	4	4	2	2	5	5	51	52	
commercio	2	5	9	12	4	4	4	8	14	20	6	12	6	10	3	3	4	6	10	13	4	11	4	10	70	114	
artigianato	7	8	5	6	3	5	4	4	6	6	3	5	2	4	3	3	5	6	6	7	7	7	1	1	52	62	
banca e assicurazioni	-	-	-	-	1	2	-	-	1	1	1	1	1	1	-	-	1	1	3	3	1	1	-	-	9	10	
difesa	31	32	44	44	32	33	17	18	28	28	25	25	24	24	18	18	38	39	28	28	41	41	22	23	348	353	
amministrazioni pubbliche	7	15	10	20	5	12	5	15	6	12	10	18	8	19	3	8	10	21	9	20	11	21	7	10	91	191	
amministrazioni private	8	13	11	17	4	4	7	10	3	3	4	8	6	10	1	4	15	24	15	26	12	18	3	5	89	142	
culto	-	-	-	2	-	4	-	2	-	1	1	6	1	1	-	2	-	3	-	7	2	12	-	1	4	41	
arti libere	1	2	3	3	6	8	1	2	9	11	10	10	10	11	4	5	3	5	-	2	3	3	2	4	52	66	
servizi domestici	-	-	-	2	-	1	1	1	-	1	-	1	1	2	-	-	-	-	-	1	-	1	-	-	2	10	
condizione non professionale	33	90	30	91	29	72	17	62	22	83	31	106	28	82	25	69	33	118	48	121	44	133	28	82	368	1109	
senza indicazione di professione	5	11	5	13	2	8	4	6	4	8	11	15	4	5	1	1	5	6	5	7	3	3	2	4	51	87	
Totale	106	189	127	223	106	174	70	140	120	202	118	225	108	187	71	126	132	250	138	251	144	268	89	162	1329	2397	



## MOVIMENTO DELLA POPOLAZIONE PRESENTE

	Gennaio		Febbraio		Marzo		Aprile		Maggio		Giugno		Luglio		Agosto		Settembre		Ottobre		Novembre		Dicembre		Totale		
	M	MF	M	MF	M	MF	M	MF	M	MF	M	MF	M	MF	M	MF	M	MF	M	MF	M	MF	M	MF	M	MF	
<b>N a t i</b>																											
vivi:																											
legittimi	55	94	41	79	44	92	43	87	52	98	61	122	61	101	53	97	56	111	50	99	61	106	50	104	627	1190	
naturali riconosciuti	4	12	4	12	4	7	6	9	4	8	6	12	3	7	4	13	5	10	4	10	-	6	3	6	47	112	
naturali non riconosciuti	-	-	-	-	-	-	-	-	-	-	-	-	-	-	-	-	-	-	-	-	-	-	-	-	-	-	-
morti																											
legittimi	-	-	-	-	-	-	-	-	1	3	-	-	-	-	-	-	-	-	-	-	-	-	-	-	-	1	3
naturali	-	-	-	-	-	-	-	-	-	-	-	-	-	-	-	-	-	1	-	-	-	-	-	-	-	-	1
Totale nati	59	106	45	91	48	99	49	96	57	109	67	134	64	108	57	110	61	122	54	109	61	112	53	110	675	1306	
di cui:																											
da parti doppi	-	-	-	2	-	2	3	4	2	4	2	2	2	2	2	2	3	4	-	-	-	-	-	2	14	24	
<b>M o r t i</b>																											
nel primo anno di vita	-	-	1	2	-	-	-	-	-	1	-	-	-	-	-	-	-	-	-	-	-	1	-	-	1	4	
oltre il primo anno di vita	90	190	78	170	77	161	71	151	97	178	75	154	79	167	71	157	72	148	88	182	80	169	78	177	956	2004	
Totale morti	90	190	79	172	77	161	71	151	97	179	75	154	79	167	71	157	72	148	88	182	80	170	78	177	957	2008	

NUZIALITA' - Rito e stato civile dei contraenti

	Gennaio	Febbraio	Marzo	Aprile	Maggio	Giugno	Luglio	Agosto	Settembre	Ottobre	Novembre	Dicembre	Totale
<b>R i t o</b>													
Religioso	16	11	13	56	45	81	68	41	91	83	7	40	552
Civile	17	20	22	26	24	30	35	27	39	41	13	28	322
Totale	33	31	35	82	69	111	103	68	130	124	20	68	874
<b>Stato civile</b>													
Celibi	29	27	30	80	67	99	98	64	124	115	16	62	811
Nubili	28	26	28	77	66	98	98	63	127	116	15	64	806
Vedovi	1	1	3	1	-	4	-	3	-	4	-	1	18
Vedove	1	-	2	-	-	5	-	2	2	4	-	-	16
Divorziati	3	3	2	1	2	8	5	1	6	5	4	5	45
Divorziate	4	5	5	5	3	8	5	3	1	4	5	4	52
Totale	66	62	70	164	138	222	206	136	260	248	40	136	1748

## MATRIMONI SECONDO IL RITO

Anno	Religioso		Civile		Totale
	Numero	Percent.	Numero	Percent.	
1969	1.177	91,0	116	9,0	1.293
1970	1.177	89,0	146	11,0	1.323
1971	1.227	84,6	223	15,4	1.450
1972	1.083	74,4	373	25,6	1.456
1973	1.036	75,4	338	24,6	1.374
1974	1.003	75,1	332	24,9	1.335
1975	863	72,0	335	28,0	1.198
1976	761	70,4	320	29,6	1.081
1977	638	65,0	343	35,0	981
1978	649	66,5	327	33,5	976
1979	671	65,5	354	34,5	1.025
1980	539	58,5	382	41,5	921
1981	563	60,8	363	39,2	926
1982	524	58,5	371	41,5	895
1983	527	64,5	290	35,5	817
1984	482	61,2	305	38,8	787
1985	542	64,4	300	35,6	842
1986	551	66,6	276	33,4	827
1987	575	64,8	313	35,2	888
1988	572	64,6	313	35,4	885
1989	552	63,2	322	36,8	874

NUZIALITA' - Et  dei contraenti

	Gennaio	Febbraio	Marzo	Aprile	Maggio	Giugno	Luglio	Agosto	Settembre	Ottobre	Novembre	Dicembre	Totale
<b>Sposo</b>													
fino a 18 anni	1	-	1	-	-	-	-	-	-	-	-	1	3
da 19 a 20 anni	1	1	-	4	2	6	5	2	5	2	-	2	30
da 21 a 24 anni	5	7	5	13	8	15	16	14	25	32	3	11	154
da 25 a 29 anni	13	15	14	39	33	57	56	37	68	59	8	29	428
da 30 a 34 anni	6	2	7	19	17	20	15	11	24	22	7	15	165
da 35 a 39 anni	1	1	5	3	3	7	4	-	4	7	1	6	42
da 40 a 44 anni	1	3	1	3	6	6	7	3	3	-	1	3	37
da 45 a 49 anni	1	-	-	-	-	-	-	-	1	-	-	1	3
da 50 a 54 anni	1	1	1	1	-	-	-	1	-	1	-	-	6
da 55 a 59 anni	2	1	1	-	-	-	-	-	-	1	-	-	5
da 50 a 64 anni	1	-	-	-	-	-	-	-	-	-	-	-	1
da 65 anni e oltre	-	-	-	-	-	-	-	-	-	-	-	-	-
Totale	33	31	35	82	69	111	103	68	130	124	20	68	874
<b>Sposa</b>													
fino a 18 anni	1	4	1	-	-	-	-	-	-	4	-	3	13
da 19 a 20 anni	3	2	2	11	6	16	16	11	25	8	-	5	105
da 21 a 24 anni	8	9	9	28	24	39	34	28	48	45	6	24	302
da 25 a 29 anni	12	7	13	32	29	43	42	21	40	53	8	18	318
da 30 a 34 anni	4	6	5	7	6	9	7	7	11	9	5	14	90
da 35 a 39 anni	-	1	3	2	2	3	2	-	4	2	1	2	22
da 40 a 44 anni	2	-	-	1	2	1	2	1	1	1	-	2	13
da 45 a 49 anni	1	1	-	-	-	-	-	-	1	1	-	-	4
da 50 a 54 anni	1	-	2	1	-	-	-	-	-	-	-	-	4
da 55 a 59 anni	-	1	-	-	-	-	-	-	-	1	-	-	2
da 60 a 64 anni	1	-	-	-	-	-	-	-	-	-	-	-	1
da 65 anni e oltre	-	-	-	-	-	-	-	-	-	-	-	-	-
Totale	33	31	35	82	69	111	103	68	130	124	20	68	874

42



NUZIALITA' - Grado di istruzione dei contraenti

	Gennaio	Febbraio	Marzo	Aprile	Maggio	Giugno	Luglio	Agosto	Settembre	Ottobre	Novembre	Dicembre	Totale
<b>Sposo</b>													
Laurea	4	1	1	7	6	19	16	4	12	12	3	12	97
Media superiore	8	3	9	33	29	40	38	21	37	43	7	23	291
Media inferiore	17	24	15	38	31	48	45	35	59	55	7	27	401
Elementare	4	3	10	4	3	4	4	8	22	14	3	6	85
Totale	33	31	35	82	69	111	103	68	130	124	20	68	874
<b>Sposa</b>													
Laurea	2	1	-	3	4	10	8	4	9	11	1	7	60
Media superiore	13	10	13	33	31	47	45	26	58	60	10	32	378
Media inferiore	16	17	15	40	29	43	40	26	47	46	6	26	351
Elementare	2	3	7	6	5	11	10	12	16	7	3	3	85
Totale	33	31	35	82	69	111	103	68	130	124	20	68	874

## NUZIALITA' SECONDO IL GRADO DI ISTRUZIONE DEI CONTRAENTI

Sposi		Laurea	Media superiore	Media inferiore	Licenza elementare	Totale
Laurea		27	58	12	-	97
Media superiore		25	202	57	7	291
Media inferiore		7	103	245	46	401
Elementare		1	15	37	32	85
Totale		60	378	351	85	874

## NUZIALITA' SECONDO L'ETA' DEI CONTRAENTI

Sposi		fino a 18 anni	da 19 a 20 anni	da 21 a 24 anni	da 25 a 29 anni	da 30 a 34 anni	da 35 a 39 anni	da 40 a 44 anni	da 45 a 49 anni	da 50 a 54 anni	da 55 a 59 anni	da 60 a 64 anni	da 65 anni ed oltre	Totale
fino a 18 anni		3	-	-	-	-	-	-	-	-	-	-	-	3
da 19 a 20 anni		2	21	7	-	-	-	-	-	-	-	-	-	30
da 21 a 24 anni		7	62	77	8	-	-	-	-	-	-	-	-	154
da 25 a 29 anni		1	19	179	214	15	-	-	-	-	-	-	-	428
da 30 a 34 anni		-	2	33	73	54	3	-	-	-	-	-	-	165
da 35 a 39 anni		-	1	4	14	12	10	1	-	-	-	-	-	42
da 40 a 44 anni		-	-	2	9	8	9	9	-	-	-	-	-	37
da 45 a 49 anni		-	-	-	-	-	-	1	2	-	-	-	-	3
da 50 a 54 anni		-	-	-	-	1	-	1	2	2	-	-	-	6
da 55 a 59 anni		-	-	-	-	-	-	1	-	2	2	-	-	5
da 60 a 64 anni		-	-	-	-	-	-	-	-	-	-	1	-	1
da 65 anni e oltre		-	-	-	-	-	-	-	-	-	-	-	-	-
Totale		13	105	302	318	90	22	13	4	4	2	1	-	874

## NUZIALITA' SECONDO LO STATO CIVILE DEI CONTRAENTI

Sposi		Nubili	Vedove	Divorziate	Totale
Celibi		783	2	26	811
Vedovi		3	11	4	18
Divorziati		20	3	22	45
Totale		806	16	52	874

DECESSI NELLA POPOLAZIONE PRESENTE SECONDO LE CAUSE E IL SESSO

	Gennaio		Febbraio		Marzo		Aprile		Maggio		Giugno		Luglio		Agosto		Settembre		Ottobre		Novembre		Dicembre		Totale	
	M	MF	M	MF	M	MF	M	MF	M	MF	M	MF	M	MF	M	MF	M	MF	M	MF	M	MF	M	MF	M	MF
Tumori	24	52	23	43	25	42	27	43	27	46	28	50	32	53	29	52	24	43	25	51	28	48	18	38	310	561
Malattie infettive e parassitarie	-	1	1	1	1	2	-	1	-	-	-	2	-	-	1	2	-	-	2	3	1	1	-	-	6	13
Malattie allergiche delle ghiandole endocrine, del metab. e nutriz.	1	4	2	2	-	3	3	6	-	6	3	7	1	5	2	3	2	9	-	3	3	6	1	4	18	58
Malattie del sangue e organi ematopoietici	-	1	2	2	-	1	-	-	-	1	-	-	-	-	-	1	-	1	1	1	1	2	1	1	5	11
Turbe mentali, psiconeurosi e turbe della personalità	-	-	-	-	-	-	-	-	-	-	-	1	1	2	-	-	2	2	-	1	1	2	-	-	4	8
Malattie del sistema nervoso e organi dei sensi	2	4	1	2	1	1	3	4	1	2	1	2	4	7	4	6	-	3	-	1	-	2	1	1	18	35
Malattie del sistema circolatorio	44	93	31	77	34	87	28	62	46	85	30	63	26	75	19	59	31	57	39	84	29	78	42	92	399	912
Malattie dell'apparato respiratorio	6	13	3	12	4	6	4	9	9	14	5	9	5	12	3	6	2	9	3	5	10	13	6	12	60	120
Malattie dell'apparato digerente	5	5	3	10	2	5	2	7	7	11	-	3	5	7	4	6	5	11	2	7	-	5	4	9	39	86
Malattie dell'apparato genito-urinario	-	-	2	2	-	-	1	2	1	1	-	1	-	-	1	5	1	2	-	1	1	2	-	3	7	19
Complicazioni della gravidanza, del parto e del puerperio	-	-	-	-	-	-	-	-	-	-	-	-	-	-	-	-	-	-	-	-	-	-	-	-	-	-
Malattie della pelle e del tessuto cellulare	-	1	-	-	-	1	-	-	-	-	-	-	-	-	-	-	-	-	-	-	-	-	1	2	1	4
Malattie delle ossa e degli organi della locomozione	2	2	-	-	-	-	-	-	-	-	-	-	-	-	-	-	-	-	1	2	-	-	-	1	3	5
Malformazioni congenite	-	-	-	-	-	-	-	-	-	-	-	-	-	-	-	-	-	1	-	-	1	2	-	-	1	3
Malattie particolari della prima infanzia	-	-	-	1	-	-	-	-	-	1	-	-	-	-	-	-	-	-	-	-	-	-	-	-	-	2
Senilità e stati morbosi mal definiti	1	5	3	6	3	4	-	2	2	4	4	7	1	1	2	3	1	1	5	7	2	3	1	4	25	47
Accidenti, avvelenamenti, traumatismi, ecc.	5	9	8	14	7	9	3	15	4	8	4	9	4	5	6	14	4	9	10	16	3	6	3	10	61	124
Totale	90	190	79	172	77	161	71	151	97	179	75	154	79	167	71	157	72	148	88	182	80	170	78	177	957	2008
di cui non residenti	12	23	12	22	9	21	11	21	15	27	12	21	10	23	11	24	9	22	6	15	11	25	9	19	127	263

DECESSI PER TUMORI NELLA POPOLAZIONE PRESENTE SECONDO LA LOCALIZZAZIONE E IL SESSO

	Gennaio		Febbraio		Marzo		Aprile		Maggio		Giugno		Luglio		Agosto		Settembre		Ottobre		Novembre		Dicembre		Totale	
	M	MF	M	MF	M	MF	M	MF	M	MF	M	MF	M	MF	M	MF	M	MF	M	MF	M	MF	M	MF	M	MF
Cavità boccale e faringe	-	-	-	1	2	2	2	2	3	3	1	1	2	2	-	1	-	-	1	1	1	1	-	-	12	14
Esofago	1	1	-	-	1	1	1	1	-	1	-	-	-	-	1	1	-	-	-	-	2	2	1	1	7	8
Stomaco	3	8	1	4	1	3	1	2	2	6	1	4	2	4	1	2	3	8	1	6	1	2	1	4	18	53
Intestino eccetto il retto	-	3	1	6	3	5	3	4	4	5	4	6	6	9	1	4	1	3	1	4	1	6	-	2	25	57
Retto	-	-	1	1	-	1	1	1	-	1	-	-	-	1	2	3	2	4	1	3	-	-	1	2	8	17
Laringe	1	2	2	2	1	1	-	-	-	-	-	-	1	1	-	-	-	-	1	1	1	1	-	-	7	8
Trachea, bronchi, polmoni	10	12	10	10	9	10	7	7	7	8	8	9	6	9	11	11	6	9	9	11	14	17	7	10	104	123
Mammella	-	4	-	2	-	4	-	6	-	6	-	5	-	5	-	6	-	1	-	3	-	3	-	2	-	47
Utero	-	3	-	-	-	-	-	-	-	1	-	1	-	2	-	1	-	-	-	2	-	1	-	-	-	11
Altri organi genitali della donna	-	-	-	-	-	2	-	2	-	-	-	2	-	-	-	-	-	2	-	3	-	1	-	2	-	14
Prostata	-	-	2	2	4	4	4	4	5	5	7	7	7	7	3	3	2	2	6	6	4	4	1	1	45	45
Pelle	2	2	-	-	-	1	1	2	-	1	-	-	1	2	-	1	-	-	-	-	-	-	1	2	5	11
Ossa	-	-	-	1	-	-	1	1	-	-	-	-	-	-	-	1	-	-	-	-	1	1	-	-	2	4
Fegato	3	4	-	4	-	2	1	2	1	1	2	3	2	3	3	4	3	3	2	3	2	2	2	3	21	34
Pancreas	-	1	3	5	1	1	2	2	1	1	1	3	1	1	1	2	3	4	1	2	1	3	2	4	17	29
Rene, vescica ed altri organi urinari	-	-	1	1	-	-	-	2	-	-	-	1	-	-	1	4	-	1	-	1	-	2	-	3	2	15
Altre localizzazioni non specificate	4	8	1	2	1	1	-	-	-	2	2	4	1	2	2	3	3	4	2	3	-	-	2	2	18	31
Leucemie e aleucemie	-	2	-	-	-	-	-	-	-	-	-	1	-	-	-	1	-	1	-	1	-	-	-	-	-	6
Malattia di Hodgkin	-	-	-	-	-	-	-	-	-	-	-	-	1	1	-	-	-	-	-	-	-	-	-	-	1	1
Altri tumori del tessuto linfatico ed ematopoietico	-	2	1	2	2	4	3	5	4	4	2	3	2	4	1	2	1	1	-	1	-	2	-	-	16	30
Tumori benigni di natura non specificata	-	-	-	-	-	-	-	-	-	1	-	-	-	-	2	2	-	-	-	-	-	-	-	-	2	3
Totale	24	52	23	43	25	42	27	43	27	46	28	50	32	53	29	52	24	43	25	51	28	48	18	38	310	561



## DECESSI NELLA POPOLAZIONE PRESENTE PER GRUPPI DI ETÀ'

	TUMORI			ALTRE CAUSE			TOTALE		
	M	F	MF	M	F	MF	M	F	MF
	fino a 1 anno	-	-	-	1	3	4	1	3
da 1 a 4 anni	-	-	-	-	-	-	-	-	-
da 5 a 9 anni	-	-	-	-	-	-	-	-	-
da 10 a 14 anni	1	-	1	1	1	2	2	1	3
da 15 a 24 anni	1	2	3	4	4	8	5	6	11
da 25 a 34 anni	1	1	2	14	5	19	15	6	21
da 35 a 44 anni	8	7	15	12	11	23	20	18	38
da 45 a 54 anni	26	27	53	17	14	31	43	41	84
da 55 a 64 anni	51	44	95	69	31	100	120	75	195
da 65 a 69 anni	66	22	88	72	43	115	138	65	203
da 70 a 74 anni	59	24	83	79	68	147	138	92	230
da 75 a 79 anni	50	42	92	145	140	285	195	182	377
da 80 a 84 anni	33	42	75	121	183	304	154	225	379
da 85 anni e oltre	14	40	54	112	297	409	126	337	463
Totale	310	251	561	647	800	1.447	957	1.051	2.008

## MOVIMENTO NATURALE DELLA POPOLAZIONE PRESENTE

QUOZIENTI	1981	1982	1983	1984	1985	1986	1987	1988	1989
nuzialità	5,2	5,1	4,7	4,5	4,8	4,7	5,1	5,1	5,1
natalità	8,9	9,2	8,2	7,7	7,9	7,4	7,3	7,9	7,6
mortalità	12,0	11,0	12,0	11,0	11,9	11,3	11,3	10,8	11,7
nati-mortalità	7,7	5,6	6,9	3,0	7,2	4,6	7,1	2,2	3,1
mortalità infantile	11,6	10,0	10,5	7,4	9,5	4,6	8,8	3,7	3,1

I quozienti di nuzialità, natalità e mortalità sono calcolati su 1000 abitanti residenti alla metà del periodo considerato e sono rapportati all'anno. I quozienti di nati-mortalità su 1000 nati in totale del periodo considerato. I quozienti di mortalità infantile su 1000 nati vivi.

POPOLAZIONE RESIDENTE NEI COMUNI DELLA PROVINCIA - Censimenti 1861/1981

ANNI	COMUNI DELLA PROVINCIA																			
	Bibbona	Caipiglia Marittima	Campo nell'Elba	Capoliveri	Capraia Isola	Castagneto Carducci	Cecina	Collesalveti	LIVORNO	Marciana	Marciana Marina	Piombino	Porto Azzurro	Portoferraio	Rio Marina	Rio nell'Elba	Rosignano Marittimo	San Vincenzo	Sassetta	Suvereto
1861	1516	4395	2165	1518	862	4613	3530	6666	94794	2583	2135	2905	2421	5057	2752	2269	7403	343	966	2333
1871	1817	4648	2939	1533	576	4833	4231	7349	96432	2440	2346	3625	2444	6013	2949	2431	7953	363	899	2017
1881	2187	5087	2834	1747	762	5289	5091	7771	96937	2273	2426	4058	2786	5563	4001	2583	8536	941	1070	2405
1901	2660	6131	3623	2235	560	6405	7044	9102	96094	2275	1827	7668	2352	6148	4121	2462	9611	1225	1429	3306
1911	3028	7240	3038	2773	502	7113	8035	9255	103723	2273	1664	18619	2544	9544	4783	2855	10151	1617	1372	3593
1921	3256	8107	3723	2635	561	7505	8880	9544	113639	2445	1731	23541	2555	8942	4601	2859	12316	1953	1416	3854
1931	3215	7574	3288	2424	385	7834	10974	9906	120443	2483	1804	25981	2369	11323	4093	2148	16554	3202	1387	3828
1936	3014	7664	3696	2431	341	8039	10527	10027	124963	2495	1698	27548	2429	11825	3893	1917	17601	3927	1320	3989
1951	3333	8783	4231	2233	465	8219	12539	10825	142333	2309	1751	32336	3078	10385	3533	1601	23776	5089	1233	4086
1961	3109	9266	4064	2168	467	7866	16590	10395	161077	2191	1777	35940	3006	10272	3613	1372	27083	5673	873	3246
1971	2640	11350	4066	2193	323	7622	21369	10285	174791	2186	1830	39654	2929	10629	2681	1029	28799	7182	682	3025
1981	2651	12463	4148	2239	395	8240	24336	14346	175741	2305	1955	39401	3073	10839	2317	907	29985	7558	585	3173

POPOLAZIONE PRESENTE NEI COMUNI DELLA PROVINCIA - Censimenti 1861/1981

ANNI	COMUNI DELLA PROVINCIA																			
	Bibbona	Campiglia Marittima	Caopo nell'Elba	Capoliveri	Capraia Isola	Castagneto Carducci	Cecina	Collesalvetti	LIVORNO	Marciana	Marciana Marina	Piombino	Porto Azzurro	Portoferraio	Rio Marina	Rio nell'Elba	Rosignano Marittimo	San Vincenzo	Sassetta	Suvereto
1861	1646	5738	2089	1477	684	4711	3687	6682	96471	2412	2061	3268	2058	5793	2439	2011	7511	448	1010	2267
1871	1812	5450	2748	1618	476	5367	4058	7422	97096	2206	2193	3981	2255	6014	2588	2133	8000	426	950	2500
1881	2244	5498	2954	1735	801	6005	5175	7705	97615	2203	2235	4574	2914	5867	3505	2584	8410	982	1076	2641
1901	2601	6556	3644	2285	547	6748	6994	9016	98321	2212	1740	8272	2476	6940	3772	2487	9708	1283	1397	3458
1911	2995	7233	3638	2766	551	7112	8077	9353	105315	2234	1565	19572	2714	9800	4878	2855	10213	1647	1249	3596
1921	3213	8148	3673	2589	551	7887	8877	9634	114809	2370	1636	23516	2510	8825	4511	2800	12332	1967	1389	3909
1931	3189	7631	3668	2431	570	7780	10957	9937	124391	2416	1644	26120	2598	11333	3730	2039	16637	3273	1299	3752
1936	3031	7621	4176	2432	537	7759	10565	9941	128538	2417	1586	27381	2742	12821	3569	1898	17209	3923	1083	4062
1951	3383	8991	4226	2084	518	8224	12649	11000	145727	2279	1684	32117	3008	10069	3307	1555	23646	5112	1199	4126
1961	3012	9463	3903	2207	619	7659	16639	10385	165536	2161	1655	35562	2967	10983	3219	1282	26686	5615	803	3233
1971	2586	11283	3878	2106	375	7466	21715	10161	179649	2101	1648	39966	2854	10613	2409	948	28533	7049	626	2949
1981	2637	12351	4401	2140	458	8124	24241	14189	179347	2249	1773	39141	3067	11157	2260	843	29832	7432	569	3131

SUPERFICIE TERRITORIALE E DENSITA'  
DEI COMUNI DELLA PROVINCIA  
- Censimento 1981 -

C O M U N I	Superficie territoriale kmq	Densità ab/kmq
Bibbona	65,55	40
Campiglia Marittima	83,13	150
Campo nell'Elba	55,66	75
Capoliveri	39,51	57
Capraia Isola	19,26	21
Castagneto Carducci	142,29	58
Cecina	42,94	567
Collesalveti	107,58	133
<b>Livorno</b>	<b>104,79</b>	<b>1.677</b>
Marciana	45,29	51
Marciana Marina	5,76	339
Piombino	130,13	303
Porto Azzurro	13,36	230
Portoferraio	47,76	227
Rio Marina	19,54	119
Rio nell'Elba	16,78	54
Rosignano Marittimo	120,82	248
San Vincenzo	33,14	228
Sassetta	26,59	22
Suvereto	92,95	34
 Totale Provincia	 1.212,83	 286



## QUOZIENTI DEMOGRAFICI

I T A L I A					
Periodi	Nuzialità	Natalità	Mortalità	Saldo naturale	Mortalità infantile per 1.000 nati vivi
	per 1.000 abitanti				
1972	7,7	16,3	9,6	6,7	27,0
1973	7,6	16,0	10,0	6,0	26,2
1974	7,3	15,8	9,7	6,1	22,9
1975	6,7	14,9	10,0	4,9	21,2
1976	6,4	14,0	9,9	4,1	19,5
1977	6,2	13,2	9,7	3,5	18,1
1978	5,8	12,6	9,5	3,1	17,1
1979	5,7	11,9	9,5	2,4	15,7
1980	5,7	11,3	9,7	1,6	14,6
1981	5,6	11,0	9,7	1,3	14,1
1982	5,5	10,9	9,4	1,5	13,0
1983	5,3	10,6	9,9	0,7	12,3
1984	5,3	10,3	9,4	0,9	11,4
1985	5,2	10,1	9,6	0,5	10,5
1986	5,2	9,7	9,5	0,2	a) 9,8
1987	5,3	9,6	9,3	0,3	a) 9,6
1988	5,5	9,9	9,3	0,6	a) 9,0
1989	5,4	9,7	9,1	0,6	a) 8,8

a) valori provvisori

## QUOZIENTI DEMOGRAFICI

PAESI ESTERI			
	Natalità	Mortalità	Saldo naturale
	per 1.000 abitanti		
Danimarca (1988)	11,5	11,5	-
Irlanda (1987)	16,6	8,8	7,8
Regno Unito (1988)	13,8	11,1	2,7
Paesi Bassi (1988)	12,6	8,4	4,2
Belgio (1987)	11,8	10,6	1,2
Lussemburgo (1987)	11,5	10,9	0,6
Repubblica Federale di Germania (1988)	11,0	11,2	- 0,2
Francia (1988)	13,8	9,4	4,4
Grecia (1987)	10,6	9,5	1,1
Portogallo (1987)	12,0	9,3	2,7
Spagna (1986)	11,2	7,9	3,3
U.R.S.S. (1987)	19,8	9,9	9,9
Stati Uniti (1988)	15,9	8,8	7,1
Canada (1987)	14,4	7,2	7,2
Giappone (1987)	11,1	6,2	4,9

Fonte: Population and Vital Statistics Report - United Nation

## **Economia**

**P R E Z Z I   M E D I**

G E N E R I	un. mis.	GEN.	FEB.	MAR.	APR.	MAG.	GIU.	LUG.	AGO.	SET.	OTT.	NOV.	DIC.	ANNO
<b>Pane e cereali</b>														
Pane di farina tipo 00, forme da gr. 60/180	kg.	2600	2600	2600	2600	2600	2600	2600	2600	2600	2600	2600	2600	2600
Pane di farina tipo 00, forme da gr. 200/580	"	2000	2000	2000	2000	2000	2000	2000	2000	2000	2000	2000	2000	2000
Pane in forme gr. 600 e oltre (prezzo amm.to)	"	1530	1530	1530	1530	1530	1530	1430	1530	1530	1530	1530	1530	1530
Pasta in pacchi da kg. 0,500	"	2163	2163	2180	2210	2226	2226	2243	2243	2310	2380	2403	2453	2267
Riso fino in pacchi	"	2668	2713	2781	2939	2920	2920	2920	2920	2944	2944	2958	2958	2882
Farina di frumento "00" in pacchi	"	878	878	898	948	948	948	948	948	948	968	998	998	942
Farina di granoturco in pacchi	"	1185	1185	1185	1185	1185	-	-	-	1185	1222	1222	1222	1197
Biscotti comuni stampati in pacchi	hg.	536	536	536	537	547	547	547	547	551	556	562	567	547
<b>Carni</b>														
Carne di vitello: 1° taglio senz'osso	kg.	18598	18598	20848	20848	20848	20848	20848	20848	21198	21298	21298	21298	20615
Carne di vitellone:														
1° taglio senz'osso	"	15143	15143	16507	16507	16507	16598	16598	16598	16670	16807	16807	16807	16391
2° taglio, bistecche nel filetto	"	14998	14998	16543	16543	16543	16543	16543	16543	16589	16725	16725	16725	16335
3° taglio scelto senz'osso	"	10507	10507	11598	11598	11598	11598	11598	11598	11634	11634	11634	11634	11428
filetto scarnito	"	18043	18043	20725	20725	20725	21361	21361	21361	21361	21725	21725	21725	20740
Carne suina:														
polpa	"	11980	11980	11980	11980	11980	-	-	-	12163	12163	12163	12163	12061
bistecche alla lombata	"	10546	10546	10546	10546	10546	-	-	-	10663	10663	10663	10663	10598
Carne di agnello: quarto posteriore	"	17780	17810	18780	17730	17510	-	-	-	17510	17920	17920	20350	18146
Carne di coniglio pulito	"	9125	9143	9716	9370	9189	9761	9761	9761	9789	10025	10025	10607	9689
Carne di pollo di allevam. spennato e evisc.	"	5562	5562	5848	5777	5777	5688	5668	5668	5754	5797	5797	6240	5759
Petto di tacchino	"	12810	12810	12810	12810	12810	13022	13022	13022	13072	13135	13135	13547	13000
Fegato di vitellone senza milza	"	11089	11089	11934	11934	11934	11934	11934	11934	11934	11934	11934	11934	11793
Trippla di vitellone cotta	"	6246	6246	7163	7163	7163	7246	7246	7246	7246	7246	7246	7246	7059
Salame crudo "milanese"	"	22900	22900	22900	22900	22900	22900	22900	22900	22900	23200	23300	23300	22992
Pancetta arrotolata scotennata	"	14750	14750	14875	14875	14875	14875	14875	14875	14875	15325	15325	15575	14987
Mortadella "Bologna", p.s. 1ª qualità	"	13666	13666	13722	13722	13722	13722	13722	13722	13722	13888	14055	14055	13782
Prosciutto cotto, coscia	"	23000	23000	23000	23000	23000	23000	23000	23000	23250	24000	24250	24250	23312
Prosciutto crudo "Parma"	"	35900	35900	35900	35900	35900	35900	35900	35900	36000	36100	36100	36100	35958
Carne in scatola	"	13742	13742	13742	13742	13742	13742	13742	13742	13742	14083	14272	14310	13862



segue: PREZZI MEDI

GENERI	un. mis.	GEN.	FEB.	MAR.	APR.	MAG.	GIU.	LUG.	AGO.	SET.	OTT.	NOV.	DIC.	ANNO
Dadi per minestra in pacchetti	hg.	1285	1285	1286	1294	1294	1269	1269	1269	1277	1298	1321	1321	1289
<b>Pesce conservato e surgelato</b>														
Baccalà secco	kg.	10800	11000	11500	11500	11500	11500	11500	11500	11900	11900	11900	11900	11533
Baccalà bagnato	"	9400	9500	9600	9700	9700	9700	9700	9700	10060	10060	10060	10060	9770
Filetti secchi di baccalà	"	14389	14389	14389	13722	13722	13722	13722	13722	14055	14055	14055	14055	14000
Tonno all'olio	"	15050	15050	14836	14729	14729	14729	14729	14729	14864	14893	15115	15115	14881
Filetti di acciughe sott'olio	"	31112	31112	30781	29897	29897	29897	29897	29897	30226	30761	31968	31968	30618
<b>Latte, formaggi e uova</b>														
Latte di mucca, pastoriz. e omogeneiz., intero	lt.	1230	1230	1230	1230	1350	1350	1350	1350	1350	1350	1350	1350	1310
Latte parzialmente scremato a lunga conserv.	"	1450	1450	1450	1450	1500	1516	1516	1516	1516	1516	1516	1516	1493
Latte in polvere per lattanti	g300	10603	10603	10603	10603	10603	10603	10603	10603	10571	10571	10571	10571	10592
Parmigiano 1^ scelta, oltre 1 anno stag.ra	kg.	24108	24108	24408	24978	24978	23978	23978	23978	24028	25528	25828	25828	24644
Grana padano 1^ scelta, oltre 1 anno stag.ra	"	20326	20326	20326	22543	22543	22543	22543	22543	22710	22876	22876	22876	22086
Pecorino romano 1^ scelta, oltre 1 anno stag.	"	17600	17600	18000	17600	17600	17600	17600	17600	18035	18235	18785	18935	17932
Provolone piccante	"	17670	17670	17870	17980	17980	18980	18980	18980	19080	19380	19980	20380	18744
Groviera "svizzero"	"	14696	14696	14696	14696	14696	14696	14696	14696	14870	15270	15370	15370	14871
Fontina "valdostana"	"	17676	17676	17676	17676	17676	18076	18076	18076	18376	18776	18776	18776	18109
Gorgonzola	"	14820	14820	15375	15611	15611	15611	15611	15611	16027	16416	16527	16527	15714
Taleggio	"	13900	13900	14600	14794	14794	14994	14994	14994	15194	15794	15894	15894	14979
Stracchino	"	10945	11036	11263	11345	11345	11209	11209	11209	11345	11800	12254	12572	11461
Bel Paese	"	13508	13508	14008	14236	14236	14336	14336	14336	14636	14836	14936	14936	14321
Mozzarella di bufala	"	15875	15875	16625	16625	16625	16750	16750	16750	17000	17500	18000	18000	16865
Formaggini in scatola	hg.	1133	1133	1133	1156	1156	1134	1134	1134	1164	1178	1178	1178	1151
Uova di gallina da bere, gr. 70/80	cad.	259	259	259	259	259	242	242	242	248	252	252	257	252
<b>Oli e grassi</b>														
Olio extra vergine di oliva in bottiglia	lt.	6198	6198	6198	6665	6665	6665	6665	6665	6798	6798	6798	6931	6604
Olio di oliva in bottiglia	"	4398	4398	4398	4805	4805	4805	4805	4805	4862	4862	4862	5012	4735
Olio di girasole in lattina	"	1571	1571	1571	1634	1634	1634	1634	1634	1684	1684	1684	1762	1641
Olio di mais	"	2135	2135	2135	2190	2181	2181	2181	2181	2206	2206	2206	2273	2184

segue: PREZZI MEDI

segue: PREZZI MEDI

GENERI	un. mis.	GEN.	FEB.	MAR.	APR.	MAG.	GIU.	LUG.	AGO.	SET.	OTT.	NOV.	DIC.	ANNO
Burro di centrifuga di 1 <sup>a</sup> qualità	kg.	9520	9556	9629	9774	9810	9956	9956	9956	9992	9992	10174	10385	9892
Margarina	"	6480	6480	6589	6589	6589	6661	6661	6661	6716	6752	6789	6789	6646
<b>Ortaggi e frutta conservati</b>														
Fagioli secchi "cannellini" sfusi	kg.	2880	2900	2900	2900	2900	-	-	-	2950	2970	3080	3110	2954
Piselli in scatola "primizie"	"	3370	3370	3470	3470	3470	3470	3470	3470	3545	3585	3635	3635	3497
Pomodori pelati in scatola	"	1679	1679	1689	1710	1721	1773	1773	1773	1806	1858	1879	1879	1768
Passata di pomodoro in vetro	"	2169	2169	2091	2038	2038	2064	2064	2064	2096	2183	2208	2231	2118
Frutta sciroppata in vasetti di vetro	"	5861	5861	5861	5861	5861	6027	6027	6027	6027	6027	6069	6115	5969
Succo di frutta in bottiglia	lt.	2650	2650	2650	2727	2727	2813	2813	2813	2813	2813	2813	2813	2758
<b>Zucchero e prodotti dolciari</b>														
Zucchero semolato in scatola	kg.	1402	1402	1420	1420	1420	1420	1420	1420	1420	1420	1420	1420	1417
Confettura di frutta in vasetti di vetro	"	5900	5900	5975	6037	6037	6037	6037	6037	6110	6197	6247	6272	6065
Miele in vasetti di vetro	"	8333	8333	8333	8333	8066	8200	8200	8200	8200	8500	8500	8500	8308
Cacao amaro in pacchetti	hg.	1717	1717	1717	1717	1728	1728	1728	1728	1728	1750	1699	1699	1721
Cioccolato non fondente in tavolette	"	1700	1700	1700	1700	1716	1716	1716	1716	1716	1716	1722	1722	1712
Caramelle non ripiene	"	891	891	925	925	925	933	933	933	933	966	1000	1008	939
<b>Altri generi alimentari</b>														
Caffè tostato in grani, miscela	kg.	19750	19750	19750	19750	19750	19750	19750	19750	19750	19750	19750	19750	19750
The in pacchetti	hg.	3221	3221	3221	3221	3309	3309	3309	3309	3309	3433	3663	3760	3357
Orzo tostato solubile in barattoli	"	2109	2109	2109	2109	2126	2126	2126	2126	2126	2183	2183	2183	2135
Pepe nero in grani	"	1625	1625	1625	1625	1650	1700	1700	1700	1700	1700	1700	1700	1671
Aceto di vino in bottiglia	lt.	1103	1103	1116	1126	1126	1145	1145	1145	1186	1198	1198	1223	1151
Sale grosso da cucina in pacchetti	kg.	700	700	700	700	700	700	700	700	700	700	700	700	700
Sale fino da cucina in pacchetti	"	700	700	700	700	700	700	700	700	700	700	700	700	700
<b>Bevande</b>														
Vino da pasto in bottiglia (vuoto escluso)	lt.	1556	1556	1556	1631	1589	1589	1589	1589	1623	1639	1639	1726	1607
Birra in bottiglia (vuoto escluso)	"	1636	1636	1636	1636	1636	1693	1693	1693	1706	1706	1706	1706	1674
Brandy in bottiglia da cl. 75	bott	9888	9888	2928	2928	2928	9968	9968	9968	10266	10326	10326	10386	10064

segue: PREZZI MEDI

GENERI	un. mis.	GEN.	FEB.	MAR.	APR.	MAG.	GIU.	LUG.	AGO.	SET.	OTT.	NOV.	DIC.	ANNO
Acqua minerale gassata (vuoto escluso)	lt.	446	446	422	405	415	415	415	415	415	425	425	447	424
Coca cola familiare (vuoto escluso)	"	1236	1236	1236	1249	1249	1249	1249	1249	1249	1249	1249	1249	1246
Vino DOC, 3/5 anni invecch., bottiglia cl. 75	bott	4831	4831	4831	5704	5766	5826	5826	5826	5865	5886	5886	6804	5657
Vermouth "Martini rosso"	lt.	5531	5531	5531	5631	5665	5681	5681	5681	5848	5931	5948	5998	5721
Whisky fino a 3 anni di invecch., bott. cl. 75	bott	9998	9998	9998	10248	10365	10598	10598	10598	10781	10865	10898	10898	10487
<b>Pesce fresco</b>														
Calamari	kg.	22571	23333	23762	25143	24619	24286	25095	25928	25619	25071	18952	21381	23813
Cefali (muggini)	"	9276	9595	9795	10238	9905	10271	10790	11381	11357	11190	7071	9143	10001
Cozze (mitili)	"	5000	5000	5000	4722	4500	4500	4500	4500	4500	5000	5000	5000	4768
Dentici	"	40143	41000	42095	45238	44952	45333	46299	47381	47262	47166	33666	38143	43223
Naselli	"	22000	22881	23809	24619	24285	24000	24785	25690	25428	23809	17000	19381	23141
Orate	"	43333	43524	43809	45143	44904	45571	47109	48166	48309	47904	34381	39809	44330
Palombo in trancia	"	22619	23523	23904	24762	24667	24452	25214	26095	26023	24809	17952	20571	23716
Polpi	"	9362	9909	10019	10514	10585	10442	11028	11761	11571	11252	6190	9238	10156
Rane pescatrici	"	14285	15238	15762	16381	15952	15785	16314	17000	16657	15895	10857	14000	15344
Razze	"	15857	17071	19142	18042	18095	17428	17928	18738	18714	18428	11714	16143	17275
Saraghi	"	40524	41476	42666	43476	44142	44642	45785	47214	46905	46702	33476	38809	42989
Seppie	"	16833	17714	18904	18857	18047	17442	17814	18405	18262	18142	12381	17238	17503
Sogliole	"	43071	43143	43238	44714	45142	45476	46214	47642	47571	47476	34571	39762	44002
Totani	"	23952	24452	24809	25381	25285	25095	25667	26190	26023	25000	17809	20857	24210
Triglie di scoglio nostrali	"	38095	38143	38428	37809	37571	36714	37286	37976	37833	37190	20428	34428	35992
Vongole	"	24000	24000	24000	24000	24000	24000	24000	24000	24000	25000	25000	25000	24250
<b>Ortaggi e legumi freschi</b>														
Agli freschi	kg.	-	-	-	8033	6900	6263	-	-	-	-	-	-	7065
Agli secchi bianchi	"	5600	5600	5600	-	-	-	6250	6100	6100	6000	6133	6133	5946
Asparagi a testa violetta	"	-	-	-	7270	6393	5766	-	-	-	-	-	-	6476
Bietole rosse con foglie	"	1900	1880	1788	1453	1400	1470	1613	1700	1701	1700	1670	1756	1669
Bietole verdi da costa fina	"	1763	1826	1640	1350	1311	1456	1676	1801	1679	1500	1413	1396	1568
Broccoletti di rapa	"	2736	2736	2570	-	-	-	-	-	-	3216	2630	2376	2711
Carciofi "mazzeferrate"	cad.	850	542	591	-	-	-	-	-	-	-	-	-	661



segue: PREZZI MEDI

GENERI	un. mis.	GEN.	FEB.	MAR.	APR.	MAG.	GIU.	LUG.	AGO.	SET.	OTT.	NOV.	DIC.	ANNO
Carciofi "violetto-toscano"	cad.	-	-	-	873	300	-	-	-	-	-	-	-	586
Carciofi "ogni mese"	"	-	-	-	-	-	-	-	-	-	-	1310	1041	1175
Carote	kg.	1820	1850	1766	1573	1533	1725	1740	1778	1671	1613	1576	1566	1684
Cavolfiori bianchi affogliati	"	1833	1800	1653	1413	-	-	-	-	-	1866	1580	1920	1724
Cavoli broccoli ramosi calabresi	"	1633	1670	1596	1550	1475	1465	1553	1558	1523	1440	1430	1430	1527
Cavoli cappucci sfrici	"	-	-	-	-	-	-	1586	1552	1522	1491	-	-	1538
Cavoli verze verdi scuri	"	1666	1720	1626	1613	1486	1483	1538	1540	1506	1496	1460	1450	1549
Cicoria in foglie	"	2616	2630	2426	2260	-	-	-	-	-	2620	2293	2216	2437
Cipolle secche "fiorentine"	"	1490	1490	1490	-	-	-	2430	1763	1685	1621	1593	1593	1684
Cipolle fresche "borrettane"	"	-	-	-	6063	5336	4766	-	-	-	-	-	-	5388
Fagioli da sgranare "piattelli", prod. locale	"	-	-	-	-	-	8960	4530	4993	5423	5660	-	-	5913
Fagiolini in erba "metis filiformi"	"	-	-	-	-	9650	6770	5413	5816	6243	6460	-	-	6725
Fave fresche	"	-	-	5353	3616	2103	-	-	-	-	-	-	-	3691
Finocchi tondi grossi	"	1930	1843	1720	1560	-	-	-	-	-	2020	1710	1636	1774
Funghi freschi "Champignon"	"	5350	5350	5350	4950	4900	4821	4815	4815	4878	4950	5036	5050	5022
Insalata lattuga a cappuccio	"	2776	3580	2970	1956	1901	1835	1812	1986	2133	2073	2128	2793	2329
Insalata lattuga "romana"	"	2733	3453	2936	1930	1833	1756	1760	1930	2073	2013	2058	2680	2263
Melanzane violette lunghe	"	-	-	4506	3796	3120	2800	2445	2245	1756	1956	2296	2913	2783
Patate "bintje" vecchie olandesi	"	550	550	550	-	-	-	-	-	590	590	600	600	576
Patate novelle	"	-	-	-	1960	1706	1110	693	688	-	-	-	-	1231
Peperoni quadrati verdi, pezzatura grande	"	-	-	3833	3580	3306	3060	2616	2443	2001	2263	-	-	2888
Peperoni quadrati gialli, pezzatura grande	"	-	-	4243	4323	4240	3803	3180	3033	2620	2920	-	-	3545
Piselli "verdi chiari"	"	-	-	-	6033	3716	3320	-	-	-	-	-	-	4356
Pomodori da sugo rossi tondi	"	4770	4733	4126	3523	3370	-	-	-	-	-	4386	3883	4113
Pomodori da sugo "S. Marzano" rossi	"	-	-	-	-	-	1811	1440	1120	865	888	-	-	1225
Pomodori da insalata tondi lisci di serra	"	4013	3923	3470	4076	3283	-	-	-	-	-	3400	3446	3659
Pomodori da insalata tondi lisci nostrali	"	-	-	-	-	-	2383	2015	1870	1886	3876	-	-	2406
Sedani bianchi da coste	"	2140	2013	1833	1766	1708	1776	1768	1786	1723	1648	1611	1630	1783
Spinaci a foglia liscia	"	2240	2146	1770	1546	-	-	-	-	-	2120	1706	1646	1882
Zucche gialle lunghe	"	1450	1450	1450	-	-	-	-	-	-	1470	1536	1540	1483
Zucchine di serra medie verdi scure	"	6546	7190	4540	-	-	-	-	-	-	-	5810	6480	6113
Zucchine nostrali piccole verdi chiare	"	-	-	-	5396	3703	3191	2675	2386	4206	4510	-	-	3724



segue: PREZZI MEDI

GENERI	un. mis.	GEN.	FEB.	MAR.	APR.	MAG.	GIU.	LUG.	AGO.	SET.	OTT.	NOV.	DIC.	ANNO
<b>Agrumi e frutta fresca</b>														
Albicocche "regina"	kg.	-	-	-	-	-	5496	3133	3676	-	-	-	-	4102
Arance "ovali"	"	-	-	-	-	-	2950	2880	2880	3380	3610	-	-	3140
Arance "tarocchi"	"	2750	2626	2523	2410	2450	-	-	-	-	-	2890	2576	2604
Banane "ciquita"	"	3250	3250	3250	3276	3270	3350	3350	3350	3356	3383	3390	3390	3322
Castagne fresche "marroni"	"	-	-	-	-	-	-	-	-	-	5710	5323	5500	5511
Ciliege "marchiane", produzione locale	"	-	-	-	-	10216	6816	-	-	-	-	-	-	8516
Cocomeri "sugar-baby"	"	-	-	-	-	-	-	1644	1033	800	-	-	-	1159
Fichi freschi "dottati" (brogiotto bianco)	"	-	-	-	-	-	-	-	5826	4233	-	-	-	5029
Fichi freschi "fioroni"	"	-	-	-	-	-	-	5683	-	-	-	-	-	5683
Fichi freschi "verdini", produzione locale	"	-	-	-	-	-	-	-	-	-	4963	-	-	4963
Fragoloni	"	-	-	-	9366	6936	6136	-	-	-	-	-	-	7479
Limoni gialli	"	2720	2600	2553	1713	1640	1736	1745	2033	2063	1943	1788	1750	2024
Loti (caki) vanigliati	"	-	-	-	-	-	-	-	-	-	2410	1810	1876	2032
Mandarini "Paternò"	"	2996	3023	3020	3070	-	-	-	-	-	-	4483	3990	3430
Mele "delicious" rosse del Trentino	"	2330	2320	2300	2193	2195	2206	2240	2253	2073	1990	1986	2013	2175
Mele "golden-delicious" del Trentino	"	2310	2300	2280	2225	2215	2186	2180	2160	2026	1973	2043	2053	2163
Nespole del Giappone	"	-	-	-	-	6470	4253	-	-	-	-	-	-	5361
Pere "abate-fetel"	"	2280	2280	2266	2475	2475	-	-	-	-	2476	2463	2470	2398
Pere "cosce"	"	-	-	-	-	-	-	3150	-	-	-	-	-	3150
Pere "decana del comizio"	"	2380	2380	2380	2505	2525	-	-	-	-	2480	2446	2456	2444
Pere "William"	"	-	-	-	-	-	-	-	2763	2360	-	-	-	2561
Pesche "ala"	"	-	-	-	-	-	-	-	-	3150	-	-	-	3150
Pesche "southland"	"	-	-	-	-	-	-	2790	2393	-	-	-	-	2591
Pesche "springtime"	"	-	-	-	-	-	3120	-	-	-	-	-	-	3120
Pompelmi "Jaffa"	"	2530	2530	2530	2580	2566	2538	2515	2515	2531	2535	2541	2545	2538
Poponi "liscio tamaris"	"	-	-	-	-	-	-	-	-	1563	-	-	-	1563
Poponi "retati-harper"	"	-	-	-	-	-	-	2516	1711	-	-	-	-	2113
Susine "California blu"	"	-	-	-	-	-	-	-	2830	2413	-	-	-	2621
Susine "gocce d'oro"	"	-	-	-	-	-	-	2837	3446	-	-	-	-	3141
Susine "Santa Rosa"	"	-	-	-	-	-	-	2953	-	-	-	-	-	2953
Uva "cardinal"	"	-	-	-	-	-	-	6306	-	-	-	-	-	6306

segue: PREZZI MEDI

segue: PREZZI MEDI

GENERI	un. mis.	GEN.	FEB.	MAR.	APR.	MAG.	GIU.	LUG.	AGO.	SET.	OTT.	NOV.	DIC.	ANNO
Uva "Italia"	kg.	-	-	-	-	-	-	-	-	-	-	3390	3666	3528
Uva "regina"	"	-	-	-	-	-	-	-	4843	2956	2526	-	-	3442
<b>Frutta secca</b>														
Arachidi tostate	kg.	5000	5000	5000	5000	5000	5000	5000	5000	5000	5000	5000	5000	5000
Castagne secche	"	6000	6000	6000	6000	-	-	-	-	-	-	-	-	6000
Datteri	"	8200	8200	8200	8200	-	-	-	-	-	-	8200	8200	8200
Fichi secchi "Smirne"	"	5800	5800	5800	5800	-	-	-	-	-	-	5900	5900	5833
Mandorle "regina" con guscio	"	6300	6300	6300	6300	-	-	-	-	-	-	6300	6300	6300
Nocciole tostate con guscio	"	6250	6250	6250	6250	-	-	-	-	-	-	6040	6040	6180
Noci di Sorrento con guscio	"	6450	6450	6450	6450	-	-	-	-	-	-	6330	6330	6410
Prugne secche "California", diam. 30/40 mm.	"	6500	6500	6500	6500	-	-	-	-	-	-	6500	6500	6500
Uva passa "Sultanina"	"	5300	5300	5300	5300	-	-	-	-	-	-	5460	5460	5353
<b>Tessuti per abiti</b>														
Pettinato lana per abito invernale da uomo	mt.	58000	58000	58000	58000	58000	59125	59125	59125	59125	59875	59875	59875	58844
Pettinato di cotone per abito estivo da uomo	"	30000	30000	31750	31750	31750	32250	32250	32250	32250	32500	32500	32500	31812
Cardato di lana per cappotto da uomo	"	39666	39666	39666	39666	39666	41000	41000	41000	41333	42333	42333	42333	40805
<b>Vestiario confezionato</b>														
Impermeabile di cotone per uomo	capo	417500	417500	422500	422500	422500	435000	435000	435000	435000	452500	460000	460000	434583
Completo invernale pettinato di lana per uomo	"	577500	577500	577500	577500	577500	602500	602500	602500	607500	642500	670000	670000	607083
Completo estivo cotone e fibre sint. per uomo	"	442500	442500	455000	455000	462500	475000	475000	475000	475000	475000	475000	475000	465208
Cappotto invernale di lana cardata per uomo	"	513750	513750	513750	513750	513750	653750	653750	653750	656250	696250	698750	698750	606666
Cappotto invernale di lana per donna	"	430000	430000	430000	430000	430000	432500	432500	432500	435000	437500	445000	445000	434167
Giubbotto perm.to imbottito per ragazzo	"	111975	111975	111975	111975	111975	111975	111975	111975	111975	114475	114475	114475	112600
Gonna di lana	"	79625	79625	79625	79625	79625	80625	80625	80625	80625	81625	81625	81625	80458
Tailleur primaverile di lana per donna	"	357500	357500	365000	365000	365000	365000	365000	365000	365000	365000	365000	365000	363750
Jeans per uomo in denim di cotone	"	63875	63875	63875	63875	63875	64625	64625	64625	64875	64875	64875	64875	64396
Tuta da ginnastica misto cotone per ragazzo	"	70000	70000	70000	70000	70000	70500	70500	70500	70750	70750	70750	70750	70375

segue: PREZZI MEDI

GENERI	un. mis.	GEN.	FEB.	MAR.	APR.	MAG.	GIU.	LUG.	AGO.	SET.	OTT.	NOV.	DIC.	ANNO
<b>Tessuti per biancheria personale</b>														
Popelin di cotone per camicia da uomo	m.	10333	10333	11666	11666	11666	12266	12266	12266	12266	12666	12666	12666	11893
<b>Biancheria personale confezionata</b>														
Camicia in popelin di cotone per uomo	capo	50250	50416	51250	51250	51250	53250	53250	53250	53250	53833	53833	53833	52410
Fazzoletti da naso di cotone per uomo	doz.	32833	32833	33166	33166	33166	34450	34450	34450	34616	34750	34750	34750	33948
Sottoveste di nylon	capo	26720	26720	27120	27120	27120	27220	27220	27220	27220	27320	27320	27320	27137
Slip per uomo di cotone	"	8600	8600	8766	8766	8766	8766	8766	8766	8766	9000	9000	9000	8797
Reggiseno di cotone	"	14000	14000	14000	14000	14000	14300	14300	14300	14300	14400	14400	14400	14200
Slip per donna di cotone	"	6760	6760	6800	6800	6800	6900	6900	6900	6900	7120	7120	7120	6907
Pigiama da uomo misto lana invernale	"	43000	43000	43000	43000	43000	48500	48500	48500	49000	49000	49000	49000	46375
<b>Maglieria e filati</b>														
Maglia di lana per uomo, mezza manica	capo	24333	24333	24333	24333	24333	25666	25666	25666	25666	26666	26666	26666	25361
Canottiera a spallina larga di lana per donna	"	27000	27000	27000	27000	27000	28500	28500	28500	28500	29000	29000	29000	28000
Canottiera di cotone per uomo	"	9780	9780	10040	10040	10040	10280	10280	10280	10280	10420	10420	10420	10172
Pullover di lana a manica lunga per uomo	"	86750	86750	86750	86750	87000	87000	87000	87000	87000	88750	88750	88750	87354
Filati di pura lana pettinata per aguglieria	kg.	66666	66666	66666	66666	66666	66666	66666	66666	66666	67333	67333	67333	66833
Cucirini di cotone (spagn. da 100 yds., n. 50)	cad.	1366	1366	1400	1400	1400	1400	1400	1400	1400	1450	1450	1450	1407
Bottoni camicia per uomo in madreperla, n. 16	"	236	236	236	240	240	250	250	250	250	256	256	256	246
<b>Calzetteria</b>														
Calze lunghe di cotone per uomo	paio	8300	8300	8400	8400	8400	8480	8480	8480	8480	8620	8620	8620	8465
Calze corte di cotone per ragazzo	"	4350	4350	4375	4375	4375	4525	4525	4525	4525	4600	4600	4600	4477
Collant di nylon per donna, 20 danari	capo	2760	2760	2780	2780	2780	2810	2810	2810	2830	2890	2890	2890	2816
<b>Calzature</b>														
Scarpe basse per uomo, tomaia di vitellone, suola in cuoio	paio	105400	105400	105400	105400	107200	107400	107400	107400	107400	108400	110400	110400	107300
Scarpe basse per ragazzo, tomaia di vitellone, suola in cuoio	"	77600	77600	77600	77600	77200	77200	77200	77800	77800	79200	79200	79200	77933
Scarpe scollate per donna, tomaia di vitello, suola in cuoio	"	92200	92200	93000	93000	93000	93400	93400	93400	93400	96400	96400	96400	93850



segue: PREZZI MEDI

GENERI	un. mis.	GEN.	FEB.	MAR.	APR.	MAG.	GIU.	LUG.	AGO.	SET.	OTT.	NOV.	DIC.	ANNO
<b>Accessori per l'abbigliamento</b>														
Cappello di feltro di pelo per uomo	cad.	51500	51500	54000	54000	54000	54000	54000	54000	57500	58500	58500	58500	55000
Guanti di pelle per uomo	paio	49500	51000	51000	51000	51000	51000	51000	51000	51000	52000	52000	52000	51125
Cravatta di pura seta	cad.	30500	30500	31000	31000	31000	33500	33500	33500	33500	34500	34500	34500	32625
Ombrello di nylon a 10 stecche per uomo	"	39000	39000	39750	39750	39750	39750	39750	39750	40500	41500	41500	41500	40125
Cintura di pelle per uomo di cm. 110	"	44300	44300	45100	45100	45100	45100	45100	45100	45700	46900	46900	46900	45467
<b>Biancheria da casa confezionata</b>														
Lenzuolo singolo di cotone	cad.	23000	23000	24333	24333	24333	25333	25333	25333	25333	25666	25666	25666	24777
Tovaglia di cotone stampata a colori, 6 tov.	"	46666	46666	47333	47333	47333	47000	47000	47000	47000	47333	47333	47333	47111
Asciugamano di spugna (cm. 50 x 100)	"	9166	9166	10266	10266	10933	12600	12600	12600	12600	13000	13000	13000	11600
Coperta di lana per letto matrimoniale	"	315000	315000	320000	320000	320000	325000	325000	325000	330000	337500	337500	337500	325625
Canovacci da cucina di cotone (cm. 60x70)	"	6333	6333	7000	7000	7000	6466	6466	6466	6466	6533	6533	6533	6594
<b>Articoli igienici</b>														
Saponetta da toeletta, formato bagno	kg.	7649	7402	7402	7402	7402	7402	7402	7402	7402	7664	7762	7664	7496
Schiuma per barba da ml. 300	conf	2530	2453	2453	2453	2453	2453	2453	2453	2513	2513	2543	4666	2661
Dentifricio	hg.	3262	3107	3107	3107	3107	3107	3107	3107	3107	3129	3213	3180	3137
Acqua di colonia (ml. 43)	dl.	32558	32558	32558	32558	32558	32558	32558	32558	34883	34883	34883	34883	33333
Bototalco in bustina da gr. 100	bust	1272	1272	1272	1272	1322	1322	1322	1322	1757	1757	1790	1790	1456
Rossetto per labbra	cad.	8550	8550	8550	8550	9300	9300	9300	9300	9300	9300	9300	9300	9050
Rasoi radi e getta	n.5	1108	1075	1083	1083	1083	1083	1083	1083	1083	1091	1091	1325	1106
Spazzolino da denti con setole in nylon	cad.	2350	2466	2466	2466	2466	2466	2466	2466	2483	2500	2508	2591	2474
Pettine di materiale plastico da toeletta	"	1266	1133	1133	1133	1133	1133	1133	1133	1133	1166	1183	1183	1155
Lucido da scarpe in tubetti	dl.	2856	2680	2680	2680	2680	2680	2680	2680	2728	2775	2840	2840	2733
<b>Articoli sanitari</b>														
Cotone idrofilo in pacchi da gr. 100 "India"	pac.	2600	2600	2600	2600	2600	2600	2600	2600	2600	2600	2600	2600	2600
Cerotto altezza cm. 1, lunghezza cm. 100	cad.	1000	1000	1000	1000	1000	1000	1000	1000	1150	1150	1150	1150	1050
Alcool denaturato in flaconi da gr. 100	"	640	640	640	640	640	640	640	640	640	640	640	640	640
Termometro clinico al mercurio	"	4700	4700	4700	4700	4933	4933	4933	4933	4933	4933	4933	4933	4855
Siringa in plastica da 2,5 cc.	"	266	266	266	266	266	266	266	266	266	266	266	266	266



segue: PREZZI MEDI

GENERI	un. mis.	GEN.	FEB.	MAR.	APR.	MAG.	GIU.	LUG.	AGO.	SET.	OTT.	NOV.	DIC.	ANNO
<b>Articoli per uso domestico</b>														
Sapone da bucato in pezzi	kg.	3444	3361	3361	3361	3361	3361	3361	3361	3416	3638	3722	3833	3465
Detersivo liquido per stoviglie. flac. gr. 500	flac.	1370	1370	1399	1399	1399	1399	1399	1399	1407	1420	1432	1428	1402
Cera liquida in lattina per pavimenti	kg.	4118	3678	3678	3678	3678	3678	3678	3678	3678	3798	3828	3888	3755
Detersivo per lavatrici in fustini da kg. 5	cad.	16987	15467	16467	16467	16467	16467	16467	16467	16627	16837	16870	18828	16785
Detersivo per bucato a mano, scatole da gr.300	"	1490	1443	1452	1452	1452	1452	1452	1452	1481	1486	1486	1506	1467
Detersivo per lavastoviglie, fustini da kg. 3	"	13270	13270	13020	13020	13020	13020	13020	13020	13445	13570	13570	13570	13234
Varechina	lt.	1076	1076	1076	1076	1076	1076	1076	1076	1082	1102	1112	1152	1088
Piatto tondo piano	cad.	2640	2640	2640	2640	2640	2780	2780	2780	2860	2860	2880	3025	2764
Bicchieri di vetro bianco, cl. 15	"	1866	1866	1866	1866	1866	1870	1870	1870	1890	1890	1900	2187	1901
Padella antiattaccante, diam. cm. 24	"	22175	22175	22175	22175	22175	22425	22425	22425	23175	23175	23175	23566	22603
Posate in acciaio inox, set di 3 pezzi	"	17150	17150	17150	17150	17200	17250	17250	17250	17750	17750	18125	19166	17528
Pentola in acciaio inox con coperchio	"	103625	103625	103625	103625	103625	104125	104125	104125	106125	106375	106375	103500	104406
Scopa comune	"	5666	5666	5666	5666	5666	5666	5666	5666	5666	5666	5666	10333	6055
Catino in plastica, diam. cm. 45	"	3533	3533	3533	3533	3533	3533	3533	3533	3533	3600	3600	2833	3486
Lampadina elettrica, 40 watt	"	1166	1100	1100	1100	1100	1100	1100	1100	1100	1100	1100	1100	1105
<b>Articoli cartolibrari</b>														
Carta bianca formato protocollo in quinterni	cad.	412	412	412	412	412	412	412	412	412	412	412	412	412
Matita nera n. 2	"	512	512	512	512	512	512	512	512	532	532	532	562	521
Quaderno da 58 fogli con copertina normale	"	1650	1650	1650	1650	1650	1650	1650	1650	1850	1850	1850	1900	1721
Penna a sfera	"	370	370	370	370	370	370	370	370	370	370	370	370	370
Riga di materiale plastico da m. 0,60	"	2287	2287	2287	2287	2287	2287	2287	2287	2387	2387	2387	2562	2335
Cartucce penna stilografica, scatole 6 pezzi	"	574	574	574	574	574	574	574	574	724	724	724	724	624
Vocabolario "Zingarelli"	"	62000	69700	69700	69700	69700	69700	69700	69700	69700	69700	69700	69700	69058
Calendario-atlante "De Agostini"	"	21333	21500	21500	21500	21500	21500	21500	21500	21500	21500	21500	23000	21611
Edizione scolastica dei "Promessi Sposi"	"	17500	17500	19500	19500	19500	19500	19500	19500	19500	19500	19500	19500	19167
Giornale quotidiano	"	1000	1000	1000	1000	1000	1000	1000	1000	1000	1000	1000	1000	1000
<b>Articoli vari</b>														
Garofano doppio di 1^ scelta	cad.	543	783	633	560	510	486	473	483	486	500	500	650	551
Rosa media di 1^ scelta	"	3766	7500	6600	6000	5600	5366	5233	5333	5400	5500	5500	5733	5628

segue: PREZZI MEDI

GENERI	un. mis.	GEN.	FEB.	MAR.	APR.	MAG.	GIU.	LUG.	AGO.	SET.	OTT.	NOV.	DIC.	ANNO
Pianta ornamentale "philodendron scadens", cm. 120	cad.	27000	27000	27000	27000	27000	27333	27333	27333	27333	28000	28000	28000	27361
Pallone in cuoio per ragazzi n. 5	"	48666	48666	48666	48666	48666	48666	48666	48666	49333	49333	49333	49333	48888
Auto in miniatura, scala 1:43	"	1733	1733	1733	1733	1733	1766	1766	1766	6500	6500	6500	6500	3330
Scatola di costruzioni in plastica ("Lego" - base 020)	"	35333	36666	36666	36666	36666	39166	39166	39166	95333	95333	95333	95333	56736
Anello nuziale (fede) in oro da gr. 6	"	151333	151333	151333	151333	152000	152000	152000	152000	152000	152000	152000	152000	151778
Set 12 cucchiaini d'argento da gr. 140	"	123333	123333	123333	123333	123333	123333	123333	123333	123333	123333	123333	123333	123333
<b>Combustibili</b>														
Gas liquefatto in bombole da kg. 10	cad.	16000	16000	16000	16000	16000	16000	16000	16000	16000	16000	16000	16000	16000
Kerosene da riscaldamento, taniche da lt. 20	hl.	60600	60600	59400	59966	59966	61100	62500	62500	64100	65966	67400	68466	62713
Gasolio da riscaldamento	"	69600	69600	69600	70100	70100	71300	72700	72700	74300	81100	82400	83600	73925

segue: PREZZI MEDI

GENERI	Unità di misura	Febbraio	Maggio	Agosto	Novembre	Anno
<b>Articoli diversi</b>						
Tavolo da cucina in legno con piano in formica e un cassetto	cad.	290.000	291.500	293.750	300.000	293.750
Sedia in legno impagliata	"	72.250	73.250	73.250	74.500	73.312
Armadio legno 4 stagioni, 4x4, con cassetiera	"	2.475.000	2.412.500	2.412.500	2.500.000	2.450.000
Pensile in formica a due sportelli	"	174.500	181.500	181.500	187.500	181.250
Cucina a gas con 3 fornelli e mezzo e forno	"	534.000	544.000	498.000	547.000	530.750
Materasso a molle di cm. 80 x 190	"	416.666	459.333	459.333	465.000	450.083
Pila elettrica da 1,5 V. rinforzata	"	1.240	1.310	1.280	1.300	1.282
Scaldabagno elettrico da lt. 80	"	215.000	220.000	186.250	194.500	203.937
Frigofreezer da lt. 250 con 1/4 freezer	"	578.000	569.000	547.000	569.000	565.750
Aspirapolvere elettrico	"	203.000	206.000	195.000	207.000	202.750
Lucidatrice elettrica	"	156.000	153.000	153.800	157.000	154.950
Lavatrice elettrica da kg. 5	"	598.000	610.000	593.000	611.000	603.000
Ferro a vapore e a secco con termostato, 800 w	"	83.400	92.000	96.600	98.200	92.550
Tostapane elettrico	"	38.200	39.000	38.000	39.600	38.700
Lavastoviglie elettrico da 8 coperti	"	632.000	676.000	652.000	668.000	657.000
Apparecchio TV a colori da 21" con telecomando	"	1.162.500	1.165.000	1.132.500	1.177.500	1.159.375
Radioregistratore portatile stereo 4	"	235.000	240.000	222.500	226.250	230.937
Rasoio elettrico con taglia basette	"	119.800	138.600	131.600	137.400	131.850
Asciugacapelli elettrico regolabile	"	37.400	39.800	38.200	39.400	38.700
Apparecchio fotografico	"	90.333	92.333	92.333	91.666	91.666
Sveglia a pile secche al quarzo	"	61.333	67.000	67.000	67.000	65.583
Cartuccia da fucile di cal. 12 e piombo 11	"	266	266	271	280	271
Racchetta da tennis con incordatura in nylon	"	73.333	73.333	73.333	74.333	73.583
Disco a 45 giri	"	3.500	4.000	4.000	4.000	3.875
Cassetta musicale registrata, durata 60 min.	"	14.733	15.733	15.733	16.066	15.566
Pellicola fotografica colori, 35 mm., 36 pose	"	10.300	10.300	10.300	10.300	10.300
Lavatura e stiratura di un completo per uomo	"	11.666	12.333	12.333	12.333	12.166



segue: PREZZI MEDI

S E R V I Z I	un. mis.	GEN.	FEB.	MAR.	APR.	MAG.	GIU.	LUG.	AGO.	SET.	OTT.	NOV.	DIC.	ANNO
<b>Igiene personale</b>														
Taglio di capelli per uomo	cad.	17000	17000	17000	17000	17000	17000	17000	18500	18500	18500	18500	18500	17625
Lavaggio e messa in piega capelli donna	"	17000	17000	17000	17000	17000	17000	17000	19000	19000	19000	19000	19000	17833
<b>Prestazioni relative all'abbigliamento</b>														
Confezione di abito per uomo, compreso fodere	cad.	290000	290000	290000	280000	280000	280000	280000	280000	280000	295000	305000	305000	287917
Confezione abito invern. per donna (tailleur)	"	266666	266666	276666	276666	276666	280000	280000	280000	280000	280000	280000	280000	276944
Risuolatura e tacco in cuoio per scarpe uomo	"	30000	30000	30000	30000	30000	30000	30000	30000	30000	30000	30000	30000	30000
Soprattacco medio in gomma per scarpe donna	"	6833	6833	6833	6833	6833	6833	6833	6833	6833	7033	7033	7033	6883
<b>Pubblici esercizi</b>														
Camera d'albergo, singola, con bagno (media 1^ e 2^ categoria)	al dì	63333	63333	63333	63333	66666	66666	66666	66666	66666	66666	66666	66666	65555
Pranzo completo al ristorante di 2^ categoria	cad.	20000	20000	20000	20000	20000	20000	20000	20000	20000	20000	20000	20000	20000
Caffè espresso al bar, consumazione al banco	"	800	800	800	800	850	866	866	866	866	866	866	866	843
Cappuccino al bar, consumazione al banco	"	983	983	983	983	1033	1066	1066	1066	1066	1066	1066	1066	1036
The al bar, consumazione al banco	"	900	900	900	900	1083	1100	1100	1100	1100	1100	1100	1100	1032
Aperitivo al bar, consumazione al banco	"	1616	1616	1616	1616	1766	1816	1816	1816	1816	1816	1816	1816	1745
Bibita al bar, "coca cola", consum. al banco	"	1483	1483	1483	1483	1583	1650	1650	1650	1650	1650	1650	1650	1589
Pasta lievitata al bar, consumazione al banco	"	783	783	783	783	850	883	883	883	883	883	883	883	847
Spremuta d'arancia	"	1966	1966	1966	1966	2033	2033	2033	2033	2033	2033	2033	2033	2011
Analcoolico "S. Pellegrino", consum. al banco	"	1500	1500	1500	1500	1600	1700	1700	1700	1700	1700	1700	1700	1625
Toast al bar, consumazione al banco	"	1625	1625	1625	1625	1725	1725	1725	1725	1725	1725	1725	1725	1692
Tramezzino al bar, consumazione al banco	"	1366	1366	1366	1366	1400	1366	1366	1366	1366	1366	1366	1366	1369
<b>Spettacoli</b>														
Cinematografo, posti di platea	bigl	7000	7000	7000	7000	7000	7000	7000	7000	7000	8000	8000	8000	7250
Partita di calcio, posti di tribuna "B"	"	15000	15000	15000	15000	15000	-	-	-	-	18000	18000	18000	16125



segue: PREZZI MEDI

S E R V I Z I	un. mis.	GEN.	FEB.	MAR.	APR.	MAG.	GIU.	LUG.	AGO.	SET.	OTT.	NOV.	DIC.	ANNO
<b>Servizi sanitari</b>														
Onorario medico, 1^ visita al domicilio del malato:														
- tariffario dell'Ordine dei medici	cad.	30000	30000	30000	30000	30000	30000	30000	30000	30000	30000	30000	30000	30000
- effettivamente praticato dal medico	"	30000	30000	30000	30000	30000	30000	30000	30000	30000	30000	30000	30000	30000
Onorario dentista, estrazione di un premolare:														
- tariffario dell'Ordine dei medici	"	46800	46800	46800	46800	46800	46800	46800	46800	46800	46800	46800	46800	46800
- effettivamente praticato dal dentista	"	67333	67333	67333	67333	67333	67333	67333	67333	67333	67333	67333	67333	67333
Onorario dentista, otturazione di una carie di 1° grado:														
- tariffario dell'Ordine dei medici	"	64400	64400	64400	64400	64400	64400	64400	64400	64400	64400	64400	64400	64400
- effettivamente praticato dal dentista	"	118333	118333	118333	118333	118333	118333	118333	118333	118333	118333	118333	118333	118333
Analisi completa orina c/o laboratorio privato	"	-	-	5333	-	-	-	-	-	5333	-	-	-	5333
<b>Trasporti ed altri servizi</b>														
Assicurazione auto da 12/14 cv. contro terzi	cad.	374400	374400	374400	374400	405450	405450	405450	405450	405450	405450	405450	405450	395100
Biglietto ordinario autobus urbano	"	600	600	600	600	600	600	600	600	600	600	600	600	600
Abbonamento mensile ordinario autobus per l'intera rete	"	20000	20000	20000	20000	20000	20000	20000	20000	20000	20000	20000	20000	20000
Autopubblica a tassametro:														
- abbassamento bandiera	"	2000	2000	2000	2000	2000	2000	2000	2000	2000	2000	2000	2000	2000
- 1^ tariffa	km.	1000	1000	1000	1000	1000	1000	1000	1000	1000	1000	1000	1000	1000
- 2^ tariffa	"	1500	1500	1500	1500	1500	1500	1500	1500	1500	1500	1500	1500	1500
- sosta	ora	13500	13500	13500	13500	13500	13500	13500	13500	13500	13500	13500	13500	13500
Biglietto di classe turistica per la traversata Livorno-Portoferraio (km. 85)	cad.	-	-	14900	-	-	-	-	-	14900	-	-	-	14900
<b>Energia elettrica per uso domestico nell'abitazione di residenza dell'utente</b>														
Fornitura con potenza impiegata sino a 3 kw.:														
- tariffa netta sino a 75 kwh. mensili	kwh.	38,10	38,10	38,10	38,10	38,10	38,10	38,10	38,10	38,10	38,10	38,10	38,10	38,10
- tariffa netta sino a 150 kwh. mensili	"	80,10	80,10	80,10	80,10	80,10	80,10	80,10	80,10	80,10	87,10	87,10	87,10	81,85
- tariffa netta oltre 150 kwh. mensili	"	112,10	112,10	112,10	112,10	112,10	112,10	112,10	112,10	112,10	119,10	119,10	119,10	113,85
- sovrapprezzo termico sino a 150 kwh. mensili	"	26,50	26,50	26,50	26,50	26,50	26,50	26,50	26,50	26,50	26,50	26,50	37,00	27,37

segue: PREZZI MEDI

S E R V I Z I	un. mis	GEN.	FEB.	MAR.	APR.	MAG.	GIU.	LUG.	AGO.	SET.	OTT.	NOV.	DIC.	ANNO
- sovrapprezzo termico oltre 150 kwh. mensili	kwh.	33,40	33,40	33,40	33,40	33,40	33,40	33,40	33,40	33,40	33,40	33,40	46,70	34,51
- imposta governativa di consumo	"	4,10	4,10	4,10	4,10	4,10	4,10	4,10	4,10	4,10	4,10	4,10	4,10	4,10
- addizionale comunale oltre 75 kwh. mensili	"	18,00	18,00	18,00	18,00	18,00	18,00	18,00	18,00	18,00	18,00	18,00	18,00	18,00
- tariffa complessiva sino a 75 kwh. mensili	"	68,70	68,70	68,70	68,70	68,70	68,70	68,70	68,70	68,70	68,70	68,70	79,20	69,57
- tariffa complessiva sino a 150 kwh. mensili	"	128,70	128,70	128,70	128,70	128,70	128,70	128,70	128,70	128,70	135,70	135,70	146,20	131,32
- tariffa complessiva oltre 150 kwh. mensili	"	167,60	167,60	167,60	167,60	167,70	167,70	167,70	167,70	167,70	174,60	174,60	187,90	170,46
Quota fissa		4300	4300	4300	4300	4300	4300	4300	4300	4300	4300	4300	4300	4300
<b>Gas per uso domestico</b>														
Tariffa netta:														
- uso domestico (cottura e acqua calda)	mc.	441,60	441,60	441,60	441,60	441,60	441,60	441,60	441,60	441,60	441,60	441,60	441,60	441,60
- altri usi (riscaldamento, ecc.)	"	319,72	319,72	329,10	329,10	329,10	342,10	342,10	342,10	342,10	342,10	342,10	365,14	337,04
Imposta governativa di consumo	"	77,00	77,00	77,00	77,00	77,00	77,00	77,00	77,00	77,00	77,00	77,00	77,00	77,00
Tariffa complessiva:														
- uso domestico (cottura e acqua calda)	"	518,60	518,60	518,60	518,60	518,60	518,60	518,60	518,60	518,60	518,60	518,60	518,60	518,60
- altri usi (riscaldamento, ecc.)	"	396,72	396,72	406,10	406,10	406,10	419,10	419,10	419,10	419,10	419,10	419,10	442,14	414,04
Quota fissa contatore "Nuovo Pignone":														
- uso domestico (cottura e acqua calda)		2300	2300	2300	2300	2300	2300	2300	2300	2300	2300	2300	2300	2300
- altri usi (riscaldamento, ecc.)		4900	4900	4900	4900	4900	4900	4900	4900	4900	4900	4900	4900	4900
<b>Acqua potabile per uso domestico</b>														
Tariffa per consumi sino a un limite di mc. 8	mc.	155	155	155	155	155	155	155	155	155	155	155	155	155
Tariffa per consumi da mc. 9 a mc. 12	"	500	500	500	500	500	500	500	500	500	500	500	500	500
Quota fissa nolo contatore da mm. 10 sino a un consumo mensile di mc. 12		300	300	300	300	300	300	300	300	300	300	300	300	300

PRODOTTI INTRODOTTI NEL MERCATO ORTOFRUTTICOLO ALL'INGROSSO

PRODOTTI	Gennaio	Febbraio	Marzo	Aprile	Maggio	Giugno	Luglio	Agosto	Settembre	Ottobre	Novembre	Dicembre	Totale
<b>Ortaggi e legumi freschi</b>													
Agli secchi	ql. 63	112	114	138	188	206	112	146	64	101	66	83	1393
Asparagi	" -	29	353	552	658	151	-	-	-	-	-	-	1743
Bietole rosse (barbabietole)	" 89	31	471	269	42	357	107	108	92	145	62	649	2422
Bietole verdi	" 514	1723	1414	638	666	1037	502	634	972	1596	712	2380	12788
Broccoletti di rapa	" -	-	-	-	-	-	-	-	-	-	-	-	-
Carciofi	" 990	998	1975	2732	930	168	-	-	-	216	381	1184	9574
Cardi	" 41	318	136	124	53	-	-	-	2	80	151	81	986
Carote	" 305	470	383	474	376	577	454	364	458	385	535	705	5486
Cavolfiori	" 424	779	835	158	-	-	-	130	328	1034	841	1511	6040
Cavoli broccoli	" 24	7	8	5	-	-	-	-	-	4	-	15	63
Cavoli cappucci	" -	-	-	235	220	35	-	-	-	-	10	-	500
Cavoli verze	" 345	732	650	472	234	455	469	509	425	313	677	906	6187
Cetrioli	" 39	38	18	75	126	131	129	122	88	103	90	44	1003
Cicorie	" 125	836	747	918	97	348	252	228	326	328	123	540	4868
Cipolle	" 421	411	406	847	1195	1198	595	638	428	264	628	1512	8543
Fagioli da sgranare	" -	-	-	-	5	1069	1570	871	1031	77	-	-	4623
Fagiolini	" -	-	-	-	289	668	763	421	528	216	60	-	2945
Fave	" -	112	497	860	450	31	-	-	-	-	-	-	1950
Finocchi	" 727	954	926	830	486	213	13	53	460	790	1269	1685	8406
Funghi freschi	" 64	84	80	82	72	132	85	89	152	162	164	158	1324
Insalata	" 1449	2385	2879	3097	2058	3564	2449	2226	2600	3204	2286	3018	31215
Melanzane	" 183	226	324	295	244	324	917	893	820	632	459	250	5567
Patate	" 2755	3552	2800	3048	2323	1814	4233	2445	2307	3212	3562	2014	34065
Peperoni	" 161	184	329	317	440	390	992	586	707	663	446	264	5479
Piselli	" -	-	377	915	1698	577	-	-	-	-	-	-	3567
Pomodori da sugo	" 120	101	197	313	373	1444	1523	2413	5320	3074	326	361	15565
Pomodori da insalata	" 484	443	601	647	1668	1056	1398	858	2153	1672	725	571	12276
Radici	" 254	217	114	218	17	4	-	-	-	70	192	259	1345
Rape	" 146	879	1083	363	6	-	-	-	-	421	315	142	3355
Ravanelli	" 3	23	23	21	7	31	25	4	7	23	-	41	208



segue: PRODOTTI INTRODOTTI NEL MERCATO ORTOFRUTTICOLO ALL'INGROSSO

PRODOTTI	Gennaio	Febbraio	Marzo	Aprile	Maggio	Giugno	Luglio	Agosto	Settembre	Ottobre	Novembre	Dicembre	Totale
Sedani ql.	132	341	281	339	198	266	212	59	129	197	236	236	2716
Spinaci "	460	665	934	530	58	-	-	-	213	722	844	1301	5727
Zucche gialle "	9	28	13	24	4	-	-	-	-	34	48	74	234
Zucchine "	214	382	382	518	1032	2892	1120	385	1138	624	331	166	9084
Altri "	427	1034	1209	366	131	104	106	284	249	541	338	889	5678
<b>Totale ortaggi e legumi freschi</b>	<b>10968</b>	<b>18094</b>	<b>20559</b>	<b>20420</b>	<b>16344</b>	<b>19242</b>	<b>18026</b>	<b>14366</b>	<b>20997</b>	<b>20903</b>	<b>15877</b>	<b>21129</b>	<b>216925</b>
<b>Frutta fresca</b>													
Actinidie (kiwi) "	52	83	136	122	135	63	60	53	51	58	51	48	912
Albicocche "	-	-	-	-	272	2808	2168	69	-	-	-	-	5317
Arance "	6760	8902	9139	6489	5763	1185	30	64	27	517	4049	6586	49511
Castagne fresche "	-	-	-	-	-	-	-	-	15	244	35	14	308
Ciliege "	-	-	-	-	1265	1843	165	-	-	-	-	-	3273
Cocomeri (angurie) "	-	-	-	-	176	720	3145	1853	114	-	-	-	6008
Fragole "	3	-	78	242	628	620	116	2	7	-	1	-	1697
Fichi freschi "	-	-	-	-	-	6	149	75	220	42	-	-	492
Limoni "	871	1035	1368	1301	1570	1379	915	1282	847	833	1201	1176	13778
Loti (cachi) "	-	-	-	-	-	-	-	-	5	462	452	147	1066
Mandarini "	1729	1057	408	10	-	-	-	-	-	110	1591	4130	9035
Mele "	5694	5810	6340	6955	5840	2062	1336	2067	4788	5716	5684	7256	59548
Nespole "	-	-	-	11	338	175	-	-	-	-	-	-	524
Pere "	1873	2104	2408	1460	2334	478	2297	2408	3777	3387	2711	3121	28358
Pesche "	-	-	-	-	1729	7248	7730	8029	4127	70	-	-	28933
Pompelmi "	33	30	135	101	150	38	136	46	42	67	68	68	914
Poconi (meloni) "	-	-	-	-	335	1231	3554	1467	171	207	-	-	6965
Susine "	-	-	-	-	-	1028	2217	1355	314	10	-	-	4924
Uva "	87	-	-	-	-	-	382	2134	6754	5407	2311	1262	18337
Altra "	3101	1755	1876	1207	1936	1482	1221	1207	1558	2136	3907	5723	27109
<b>Totale frutta fresca</b>	<b>20203</b>	<b>20776</b>	<b>21888</b>	<b>17898</b>	<b>22471</b>	<b>22366</b>	<b>25621</b>	<b>22111</b>	<b>22817</b>	<b>19266</b>	<b>22061</b>	<b>29531</b>	<b>267009</b>



segue: PRODOTTI INTRODOTTI NEL MERCATO ORTOFRUTTICOLO ALL'INGROSSO

PRODOTTI	Gennaio	Febbraio	Marzo	Aprile	Maggio	Giugno	Luglio	Agosto	Settembre	Ottobre	Novembre	Dicembre	Totale
Frutta secca            q.l.	16	10	25	104	40	-	-	-	64	136	281	497	1173
Totale generale        "	31187	38880	42472	38422	38855	41608	43647	36477	43878	40305	38219	51157	485107

PRODOTTI SBARCATI, INTRODOTTI E VENDUTI NEL MERCATO ITTICO ALL'INGROSSO

PRODOTTI	Gennaio	Febbraio	Marzo	Aprile	Maggio	Giugno	Luglio	Agosto	Settembre	Ottobre	Novembre	Dicembre	Totale
<b>Pesci</b>													
Alici, sarde e sgombri:													
alici o acciughe	kg.	-	-	144	-	42	-	-	36	20	-	-	242
sarde o sardine	"	-	-	-	-	-	12	192	180	-	17	59	460
sgombri	"	128	131	43	13	82	28	60	103	69	-	121	161
Totale	"	128	131	187	13	124	28	72	331	269	-	138	220
<b>Altri pesci:</b>													
Anguille	kg.	-	-	-	-	-	-	-	-	-	-	10	10
boghe o bobbe	"	1494	1476	3371	2008	2369	2370	2139	3160	1896	-	1003	1698
caponi e scorfani	"	699	562	508	265	796	692	485	211	76	165	681	640
cefali o muggini	"	-	-	16	85	-	19	51	46	58	10	13	-
cernie	"	-	-	-	-	-	-	17	10	10	15	-	-
dentici e pagri	"	188	56	181	265	273	69	13	94	17	-	-	9
ghiozzi	"	-	-	64	138	6	-	12	8	-	-	23	12
latterini	"	-	-	12	6	-	-	-	-	-	-	8	-
lecce e ricciole	"	4	-	18	28	62	26	-	-	7	5	99	63
mendole o menole	"	2712	1440	2825	2010	2097	1212	929	1380	204	33	908	907
merluzzi o naselli	"	5588	4104	2694	2071	5867	5459	5096	4336	2903	816	5935	4525
ombrine e corvine	"	-	-	-	-	-	-	-	4	5	-	-	9
orate	"	-	-	-	88	14	32	-	12	53	9	83	10
pagelli	"	282	216	654	478	1198	826	700	795	265	16	240	69
palamite	"	-	-	-	-	-	19	-	-	-	-	37	-
palombi e gattucci	"	2240	2002	1179	610	1626	1370	1113	681	423	374	629	409
pesci spada	"	-	-	18	-	-	-	-	-	-	-	-	-
potassoli o melù	"	18	59	102	-	38	12	42	10	-	-	-	-
rane pescatrici o rospi	"	1002	808	727	448	935	1267	1245	417	143	10	161	219
razze e squadri	"	2158	1692	1651	752	1651	2618	2044	862	265	72	302	220
rombo o altri teleostei piatti	"	76	82	98	56	88	154	252	121	25	-	112	25
saraghi	"	187	118	344	210	53	-	-	-	9	-	513	213
sogliole	"	956	896	729	245	272	183	164	144	93	30	689	379
spigole	"	142	57	17	11	37	28	-	9	15	-	45	20
sugarelli o suri	"	576	431	756	538	648	624	804	576	744	24	973	743

segue: PRODOTTI SBARCATI, INTRODOTTI E VENDUTI NEL MERCATO ITTICO ALL'INGROSSO

PRODOTTI		Gennaio	Febbraio	Marzo	Aprile	Maggio	Giugno	Luglio	Agosto	Settembre	Ottobre	Novembre	Dicembre	Totale
triglie	kg.	5455	3178	3398	2829	6483	4798	3644	4713	5291	998	12961	3419	57167
altre specie	"	16041	12560	16429	12451	20403	18245	17797	16628	8309	709	11919	8834	160325
Totale	"	39818	29737	35791	25592	44916	40023	36547	34213	20810	3291	37334	22424	370496
Totale pesci	"	39946	29868	35978	25605	45040	40051	36619	34544	21079	3291	37472	22644	372137
<b>Molluschi</b>														
Calamari, polpi e seppie:														
calamari	kg.	1025	820	587	294	101	152	454	2236	1208	192	2675	1287	11031
polpi	"	5074	4039	4541	3060	6497	4361	1639	1496	2071	195	8135	4828	45936
seppie	"	2075	826	1854	754	289	227	116	29	39	364	3151	2346	12070
Totale	"	8174	5685	6982	4108	6887	4740	2209	3761	3318	751	13961	8461	69037
Altri molluschi:														
moscardini	kg.	-	-	-	-	-	144	713	783	221	-	-	-	1861
totani o todari	"	636	892	1335	675	2283	870	516	1293	309	-	52	69	8930
altre specie	"	99	305	329	50	550	63	132	2369	174	213	1048	295	5627
Totale	"	735	1197	1664	725	2833	1077	1361	4445	704	213	1100	364	16418
Totale molluschi	"	8909	6882	8646	4833	9720	5817	3570	8206	4022	964	15061	8825	85455
<b>Crostacei</b>														
aragoste ed astici	kg.	-	-	-	-	25	57	15	32	-	-	-	-	129
gamberi bianchi e mazzancolle	"	44	40	26	5	49	73	4	21	10	-	35	19	326
pannocchie	"	1920	491	3462	1092	276	497	689	2732	1247	89	1771	1907	16173
scampi	"	-	40	73	-	-	129	35	3	-	38	55	-	373
altre specie	"	12	22	23	-	3	-	3	11	10	-	-	15	99
Totale crostacei	"	1976	593	3584	1097	353	756	746	2799	1267	127	1861	1941	17100
TOTALE GENERALE	kg.	50831	37343	48208	31535	55113	46624	40935	45549	26368	4382	54394	33410	474692

PRODOTTI INTRODOTTI NEI PUBBLICI MACELLI

PRODOTTI		Gennaio	Febbraio	Marzo	Aprile	Maggio	Giugno	Luglio	Agosto	Settembre	Ottobre	Novembre	Dicembre	Totale
<b>Carni macellate fresche</b>														
Bovine	kg.	411137	355439	403303	391163	373031	382528	381051	357462	361711	390390	349926	354710	4511851
Suine	"	86662	60226	56212	43446	31389	15664	6015	10479	43036	74505	68869	58067	554570
Ovine	"	2952	7052	25396	3316	374	618	1306	316	2236	6084	6541	27794	83985
Totale	"	500751	422717	484911	437925	404794	398810	388372	368257	406983	470979	425336	440571	5150406
<b>Carni congelate</b>														
Bovine	kg.	14116	11271	14472	14115	9640	14898	13845	16122	10696	12789	15127	11788	158879
Suine	"	540	1453	541	747	380	2189	-	325	698	1427	992	790	10082
Ovine	"	468	515	2652	1030	1099	52	-	40	500	136	902	1993	9387
Totale	"	15124	13239	17665	15892	11119	17139	13845	16487	11894	14352	17021	14571	178348
<b>Frattaglie</b>														
Bovine	kg.	9725	11852	9659	7341	2087	6050	2901	6416	8687	9976	9906	6837	91437
Suine	"	1300	1489	510	350	225	5	-	43	724	1958	2205	1295	10104
Totale	"	11025	13341	10169	7691	2312	6055	2901	6459	9411	11934	12111	8132	101541
TOTALE GENERALE	kg.	526900	449297	512745	461508	418225	422004	405118	391203	428288	497265	454468	463274	5430295



RIEPILOGO DEI GENERI INTRODOTTI NEI MERCATI ALL'INGROSSO

PRODOTTI		Gennaio	Febbraio	Marzo	Aprile	Maggio	Giugno	Luglio	Agosto	Settembre	Ottobre	Novembre	Dicembre	Totale
<b>Mercato ortofrutticolo</b>														
Ortaggi e legumi freschi	ql.	10968	18094	20559	20420	16344	19242	18026	14366	20997	20903	15877	21129	216925
Frutta fresca	"	20203	20776	21888	17898	22471	22366	25621	22111	22817	19266	22061	29531	267009
Frutta secca	"	16	10	25	104	40	-	-	-	64	136	281	497	1173
Totale	ql.	31187	38880	42472	38422	38855	41608	43647	36477	43878	40305	38219	51157	485107
<b>Mercato ittico</b>														
Pesci	kg.	39946	29868	35978	25605	45040	40051	36619	34544	21079	3291	37472	22644	372137
Molluschi	"	8909	6882	8646	4833	9720	5817	3570	8206	4022	964	15061	8825	85455
Crostacei	"	1976	593	3584	1097	353	756	746	2799	1267	127	1861	1941	17100
Totale	kg.	50831	37343	48208	31535	55113	46624	40935	45549	26368	4382	54394	33410	474692
<b>Pubblici macelli</b>														
Carni macellate fresche	kg.	500751	422717	484911	437925	404794	398810	388372	368257	406983	470979	425336	440571	5150406
Carni congelate	"	15124	13239	17665	15892	11119	17139	13845	16487	11894	14352	17021	14571	178348
Frattaglie	"	11025	13341	10169	7691	2312	6055	2901	6459	9411	11934	12111	8132	101541
Totale	kg.	526900	449297	512745	461508	418225	422004	405118	391203	428288	497265	454468	463274	5430295

CAPI DI BESTIAME MACELLATI

	V i t e l l i			Vitelloni maschi e manzi			Vitelloni femmine e manze		
	Numero	peso in quintali		Numero	peso in quintali		Numero	peso in quintali	
		vivo	morto		vivo	morto		vivo	morto
Gennaio	-	-	-	208	1046,32	648,72	20	84,77	52,56
Febbraio	1	1,73	1,04	191	997,59	618,51	29	119,62	74,16
Marzo	1	1,99	1,23	204	1019,64	611,78	33	143,45	86,07
Aprile	2	3,67	2,28	223	1135,86	681,52	18	73,13	43,88
Maggio	3	4,80	2,97	224	1110,00	666,00	7	25,73	15,44
Giugno	2	3,99	2,47	185	963,34	578,00	8	30,23	18,14
Luglio	1	1,80	1,12	169	812,47	487,48	5	21,80	13,08
Agosto	1	1,50	0,93	149	753,15	451,89	3	12,40	7,44
Settembre	2	2,30	1,43	215	1073,60	644,16	2	6,70	4,02
Ottobre	2	3,60	2,23	241	1255,20	753,12	6	26,62	15,97
Novembre	1	1,30	0,81	219	1130,23	678,14	2	7,80	4,68
Dicembre	1	1,60	0,99	234	1187,86	712,72	6	26,24	15,74
Totale	17	28,28	17,50	2462	12485,26	7532,04	139	578,49	351,18

segue: CAPI DI BESTIAME MACELLATI

	T o r i			C o n i g l i			A g n e l l i		
	Numero	peso in quintali		Numero	peso in quintali		Numero	peso in quintali	
		vivo	morto		vivo	morto		vivo	morto
Gennaio	-	-	-	509	9,92	6,15	410	40,93	27,83
Febbraio	-	-	-	519	10,55	6,54	406	42,84	29,13
Marzo	-	-	-	576	11,05	6,85	895	85,43	58,09
Aprile	-	-	-	686	12,25	7,60	607	61,21	41,62
Maggio	-	-	-	793	17,18	10,65	251	25,24	17,16
Giugno	-	-	-	933	16,70	10,35	86	9,61	6,53
Luglio	-	-	-	596	12,18	7,55	2	0,15	0,10
Agosto	-	-	-	477	10,08	6,25	2	0,20	0,14
Settembre	-	-	-	575	11,50	7,13	298	28,07	19,09
Ottobre	-	-	-	451	9,00	5,58	687	68,03	46,26
Novembre	-	-	-	314	6,20	3,84	546	56,36	38,32
Dicembre	-	-	-	130	2,60	1,61	798	86,34	58,71
Totale	-	-	-	6559	129,21	80,10	4988	504,41	342,98

segue: CAPI DI BESTIAME MACELLATI

	M a g r o n i			C a v a l l i			T O T A L E		
	Numero	peso in quintali		Numero	peso in quintali		Numero	peso in quintali	
		vivo	morto		vivo	morto		vivo	morto
Gennaio	75	83,77	69,53	11	34,15	21,17	1233	1299,86	825,96
Febbraio	64	76,95	63,87	12	29,88	18,53	1222	1279,16	811,78
Marzo	50	57,14	47,43	12	34,10	21,14	1771	1352,80	832,59
Aprile	40	36,09	29,95	10	27,84	17,26	1586	1350,05	824,11
Maggio	1	1,00	0,83	10	38,11	23,63	1289	1222,06	736,68
Giugno	-	-	-	10	29,03	18,00	1224	1052,90	633,49
Luglio	2	1,85	1,53	6	21,75	13,49	781	872,00	524,35
Agosto	2	1,70	1,41	7	20,40	12,65	641	799,43	480,71
Settembre	24	33,32	27,66	10	31,35	19,44	1126	1186,84	722,93
Ottobre	60	76,27	63,30	11	38,15	23,65	1458	1476,87	910,11
Novembre	55	75,58	62,73	16	39,70	23,82	1153	1317,17	812,34
Dicembre	46	52,29	43,40	11	24,70	14,82	1226	1381,63	847,99
Totale	419	495,96	411,64	126	369,16	227,60	14710	14590,77	8963,04



ANDAMENTO DELLA DISOCCUPAZIONE

Settore	1989			1988			1987			1986			1985		
	M	F	T	M	F	T	M	F	T	M	F	T	M	F	T
Agricoltura, caccia e pesca	54	44	98	5	3	8	1	5	6	2	4	6	3	2	5
Industria	1220	575	1795	1481	587	2068	1538	574	2112	1735	600	2335	1611	551	2162
Terziario, commercio e servizi	509	1762	2271	540	1717	2257	512	1756	2268	522	1733	2255	463	1570	2033
Non classificabili	2149	5339	7488	1938	4372	6310	2629	4190	6819	1355	3929	5284	1218	3576	4794
Totale	3932	7720	11652	3964	6679	10643	4680	6525	11205	3614	6266	9880	3295	5699	8994

Note:

- i dati si riferiscono agli iscritti disponibili.
- i dati relativi agli anni 1988 e 1989 riguardano la circoscrizione 7, comprendente i comuni di Livorno, Collesalveti e Capraia.

**PROTESTI CAMBIARI**

T A G L I O	Vaglia cambiari Tratte accettate		Tratte non accettate		Assegni bancari		T O T A L E	
	N.	Ammontare	N.	Ammontare	N.	Ammontare	N.	Ammontare
fino a . . . . . L. 30.000	6	146.100	17	431.391	3	1.156	26	578.647
da L. 30.001 a . L. 50.000	134	6.391.550	278	13.559.510	5	250.000	417	20.201.060
da L. 50.001 a . L. 100.000	1.804	170.494.034	1.515	138.913.363	41	3.890.000	3.360	313.297.397
da L. 100.001 a . L. 250.000	3.187	603.060.456	1.541	276.233.083	87	15.849.420	4.815	895.142.959
da L. 250.001 a . L. 500.000	2.951	1.156.785.968	1.524	575.811.362	107	42.384.670	4.582	1.774.982.000
da L. 500.001 a . L. 1.000.000	2.343	1.943.090.539	1.360	1.020.832.490	149	117.491.026	3.852	3.081.414.055
da L.1.000.001 a . L. 1.500.000	590	777.157.440	538	664.999.797	99	128.647.888	1.227	1.570.805.125
oltre . . . . . L. 1.500.000	1.703	23.469.846.601	1.402	6.059.684.114	763	4.544.026.021	3.868	34.073.556.736
<b>Totale</b>	<b>12.718</b>	<b>28.126.972.688</b>	<b>8.175</b>	<b>8.750.465.110</b>	<b>1.254</b>	<b>4.852.540.181</b>	<b>22.147</b>	<b>41.729.977.979</b>

NUMERI INDICI DEI PREZZI AL CONSUMO  
PER LE FAMIGLIE DI OPERAI E IMPIEGATI  
Base 1985 = 100

	Indice generale	CAPITOLI				
		Alimentazione	Abbigliamento	Elettricità e combustib.	Abitazione	Beni e servizi vari
<b>N a z i o n a l i</b>						
Gennaio	120,6	117,6	126,4	100,9	127,9	122,6
Febbraio	121,6	118,4	126,8	101,0	128,3	123,9
Marzo	122,2	119,1	127,4	100,9	128,3	124,6
Aprile	123,0	119,8	128,5	101,04	129,7	125,3
Maggio	123,5	120,3	128,9	101,4	130,0	126,0
Giugno	124,1	121,3	129,3	101,8	130,0	126,5
Luglio	124,4	121,2	129,5	102,5	130,8	126,8
Agosto	124,6	121,2	129,5	102,5	130,9	127,3
Settembre	125,2	122,2	130,2	103,3	131,0	127,7
Ottobre	126,4	122,8	133,2	107,1	134,7	128,5
Novembre	126,9	123,2	134,0	108,0	134,9	129,0
Dicembre	127,5	123,8	134,4	111,5	135,1	129,3
Media annua	124,2	120,9	129,8	103,5	131,0	126,5
<b>L o c a l i</b>						
Gennaio	122,6	119,6	122,1	104,7	124,3	126,4
Febbraio	123,1	119,7	122,2	104,7	124,3	127,3
Marzo	124,1	121,9	122,8	104,6	124,3	127,8
Aprile	124,4	122,0	122,8	104,8	126,1	128,1
Maggio	125,3	122,3	123,1	104,8	126,2	129,7
Giugno	126,2	123,9	124,7	105,4	126,2	130,1
Luglio	126,0	122,9	124,7	106,1	126,5	130,2
Agosto	126,5	123,1	124,7	106,1	127,1	131,2
Settembre	126,9	123,6	124,9	106,9	127,1	131,5
Ottobre	128,5	124,4	127,5	111,3	134,6	132,6
Novembre	128,4	122,9	128,5	111,9	134,7	133,1
Dicembre	129,4	125,3	128,5	116,0	134,7	133,2
Media annua	125,9	122,6	124,7	107,3	128,0	130,1

INDICI DEI PREZZI AL CONSUMO PER LE FAMIGLIE DI OPERAI E IMPIEGATI  
(già indici del costo della vita)

LIVORNO												INDICE GENERALE	
Anni	Gen.	Feb.	Mar.	Apr.	Mag.	Giu.	Lug.	Ago.	Set.	Ott.	Nov.	Dic.	Anno
Base: Anno 1938 = 1													
1947	40,78	39,86	42,14	47,20	48,81	52,71	53,90	57,22	57,79	57,17	54,04	51,75	50,28
1948	51,17	50,57	51,01	51,19	48,98	49,44	45,92	48,61	48,85	47,76	48,67	49,12	49,27
1949	50,18	50,15	50,49	52,22	51,75	50,80	47,97	49,82	48,75	48,59	49,39	49,00	49,93
1950	49,72	49,81	49,36	51,23	51,25	50,74	50,97	52,15	51,27	50,97	52,52	52,63	51,05
1951	52,95	52,97	53,56	50,25	55,56	56,36	56,19	55,90	55,24	54,85	55,37	55,37	55,05
1952	55,97	56,07	55,60	56,07	56,04	56,82	57,37	57,25	57,33	57,07	57,83	59,02	56,87
1953	59,21	59,80	59,79	60,78	61,86	60,76	60,04	59,76	59,91	59,55	60,29	60,17	60,16
1954	60,27	60,77	60,38	60,33	60,35	61,54	62,08	62,17	61,76	61,62	62,09	62,67	61,34
1955	62,99	62,43	63,22	64,11	64,55	65,21	65,02	64,99	64,17	63,98	64,20	65,17	64,17
1956	65,79	66,69	67,57	67,79	68,40	68,06	67,78	67,50	67,66	67,13	67,56	68,28	67,52
1957	68,30	68,30	66,94	66,20	66,57	66,24	67,20	67,14	67,32	67,76	68,94	69,07	67,50
1958	69,58	69,19	68,97	70,29	70,45	70,64	71,28	70,90	70,69	69,28	68,99	68,42	69,89
1959	68,78	68,73	68,26	68,22	68,65	68,24	68,13	68,33	68,12	68,54	68,94	69,43	68,53
1960	69,76	69,34	68,87	68,98	69,83	69,41	70,41	70,23	69,58	69,67	69,91	70,32	69,72
1961	71,06	70,94	71,24	71,65	72,21	71,83	71,86	72,40	72,12	71,93	72,09	72,44	71,81
(Gli indici base 1938 = 1 si riportano a base 1961 = 100 dividendoli per 0,7181)													
Base: Anno 1961 = 100													
1962	101,6	101,7	102,4	103,7	105,0	105,1	105,6	105,8	106,3	106,4	106,8	107,4	104,8
1963	109,0	112,0	112,6	115,0	115,3	114,5	114,4	114,6	115,4	116,0	115,5	115,4	114,1
1964	117,0	117,2	117,8	119,0	121,0	122,1	123,0	123,1	123,1	123,0	123,3	123,8	121,1
1965	124,5	124,5	125,2	125,6	125,5	125,3	125,7	126,0	126,4	126,3	126,7	127,2	125,7
1966	128,0	127,7	128,0	128,6	129,1	128,2	128,3	128,0	127,9	127,8	128,7	129,9	128,4
(Coefficiente di raccordo tra indici mensili base 1961 e base 1966: 1,2874)													
Base: Anno 1966 = 100													
1967	101,2	101,9	101,6	101,9	102,2	102,1	102,5	102,7	102,8	102,7	102,8	102,7	102,3
1968	103,0	103,1	103,3	103,9	104,0	103,7	104,2	104,1	103,7	103,4	103,7	104,4	103,7
1969	104,5	104,4	104,8	105,6	106,1	106,3	106,5	106,9	106,6	106,7	107,1	107,6	106,1
1970	108,4	109,1	109,4	109,9	110,9	111,0	111,0	111,6	112,4	112,1	112,8	113,5	111,0
(Coefficiente di raccordo tra indici mensili base 1966 e base 1970: 1,1117; tra base 1961 e base 1970: 1,4312)													
Base: Anno 1970 = 100													
1971	102,7	103,0	103,6	104,8	105,0	104,8	105,1	105,3	105,5	106,1	106,3	106,4	104,9
1972	106,9	107,3	107,8	108,0	108,6	109,3	109,9	110,3	111,6	112,1	112,5	112,8	109,8
1973	114,5	117,6	119,1	121,4	122,2	123,0	123,5	124,0	124,7	126,2	126,5	129,2	122,7
1974	131,6	133,8	138,1	141,1	143,7	145,7	150,3	153,1	157,6	160,1	163,3	163,8	148,5
1975	166,7	168,5	168,6	172,1	172,8	173,8	174,5	175,6	176,7	178,9	181,3	183,2	174,4
1976	187,1	189,0	193,7	201,1	202,6	200,8	203,3	206,8	210,1	216,6	218,9	222,3	204,4
(Coefficiente di raccordo tra indici mensili base 1970 e base 1976: 2,0488; tra base 1966 e base 1976: 2,2777; tra base 1961 e base 1976: 2,9322)													
Base: Anno 1976 = 100													
1977	109,9	112,2	113,3	114,2	116,3	116,9	117,6	119,1	121,5	122,7	123,5	124,2	117,6
1978	125,9	128,0	129,7	130,5	131,4	133,0	133,8	135,3	135,8	137,2	139,3	140,0	133,3
1979	144,3	146,2	147,4	148,8	152,2	153,2	153,9	154,7	159,6	166,5	169,8	172,8	155,8
1980	179,0	183,5	184,6	186,9	188,1	189,9	192,5	194,2	198,6	201,6	205,2	207,4	192,6
(Coefficiente di raccordo tra indici mensili base 1976 e base 1980: 1,9347)													
Base: Anno 1980 = 100													
1981	110,2	112,0	113,6	115,6	117,5	119,2	119,6	120,5	122,2	125,9	127,9	129,8	119,5
1982	131,1	132,7	133,4	134,2	135,5	136,5	138,1	140,6	142,6	145,3	146,3	148,4	138,7
1983	152,0	153,3	155,0	156,0	156,8	158,2	159,5	161,1	162,7	166,6	168,8	169,3	159,9
1984	170,4	171,8	172,4	174,0	175,0	176,0	175,6	176,8	177,6	179,6	180,9	181,5	176,0
1985	183,8	186,0	186,9	188,4	190,7	191,2	191,2	191,5	193,0	195,0	196,6	198,1	191,0
(Coefficiente di raccordo tra indici mensili base 1980 e base 1985: 1,9100)													
Base: Anno 1985 = 100													
1986	103,6	104,8	105,8	106,7	106,6	106,4	106,0	106,5	107,6	108,3	108,6	109,2	106,7
1987	109,9	110,2	110,5	110,9	112,5	113,1	113,1	113,7	114,0	114,6	114,8	115,0	112,7
1988	115,4	116,2	116,4	116,9	116,9	117,2	117,5	118,1	118,5	119,9	120,6	120,7	117,9
1989	122,6	123,1	124,1	124,4	125,3	126,2	126,0	126,5	126,9	128,5	128,4	129,4	125,9



**COSTO DELLA VITA**  
**Numeri indici generali dei prezzi al consumo per le famiglie**  
**di operai e impiegati - Base: 1985 = 100**

	Massa	Lucca	Pistoia	Firenze	Livorno	Pisa	Arezzo	Siena	Grosseto	ITALIA
Gennaio	120,3	119,9	119,5	120,3	<b>122,6</b>	120,3	121,0	122,9	119,4	120,6
Febbraio	120,6	120,8	120,2	121,0	<b>123,1</b>	121,0	121,6	123,4	120,0	121,6
Marzo	121,9	121,5	121,6	121,5	<b>124,1</b>	121,7	122,3	123,8	120,6	122,2
Aprile	122,4	122,3	123,3	122,0	<b>124,4</b>	122,2	123,0	124,4	121,0	123,0
Maggio	122,5	122,5	123,9	122,7	<b>125,3</b>	123,3	123,7	125,5	121,5	123,5
Giugno	123,5	123,4	125,3	123,4	<b>126,2</b>	124,0	124,1	125,9	122,2	124,1
Luglio	123,5	123,2	125,3	123,3	<b>126,0</b>	124,0	124,1	125,8	122,8	124,4
Agosto	124,1	123,3	125,2	123,4	<b>126,5</b>	124,0	124,2	126,1	123,0	124,6
Settembre	124,8	123,9	125,5	123,8	<b>126,9</b>	125,1	125,2	126,4	123,8	125,2
Ottobre	125,5	125,1	126,5	124,8	<b>128,5</b>	125,7	126,6	127,6	124,7	126,4
Novembre	126,5	126,1	127,2	125,5	<b>128,4</b>	126,5	127,4	128,7	125,0	126,9
Dicembre	126,7	126,5	127,6	126,1	<b>129,4</b>	127,1	128,6	129,2	125,5	127,5
Media annua	123,6	123,2	124,3	123,1	<b>125,9</b>	123,7	124,3	125,8	122,5	124,2

MOVIMENTO NEGLI ESERCIZI ALBERGHIERI SECONDO LA NAZIONALITA' DEI CLIENTI

- A r r i v i -

Nazionalità	Gennaio	Febbraio	Marzo	Aprile	Maggio	Giugno	Luglio	Agosto	Settembre	Ottobre	Novembre	Dicembre	Totale
Belgio	6	11	11	10	28	14	76	34	30	3	6	4	233
Danimarca	10	7	8	15	22	28	54	20	30	26	21	13	254
Francia	80	125	162	301	429	440	440	551	482	474	381	158	4023
Germania	68	62	646	1043	1982	1145	911	979	1752	520	112	58	9278
Paesi Bassi	10	9	18	15	33	53	124	120	56	44	19	12	513
Regno Unito	19	53	50	139	142	126	131	196	102	53	73	39	1123
Spagna	14	30	25	32	47	100	152	317	137	36	16	13	919
Stati Uniti	16	29	74	139	171	156	192	149	100	172	54	55	1307
Svezia	8	5	10	19	16	29	70	27	50	7	10	8	259
Svizzera	19	23	193	299	338	308	427	327	489	450	39	49	2961
Unione Sovietica	10	3	-	8	11	28	46	5	1	3	1	1	117
altre nazioni	353	345	463	706	836	815	1002	824	748	599	456	436	7583
Totale stranieri	613	702	1660	2726	4055	3242	3625	3549	3977	2387	1188	846	28570
<b>Italia</b>	<b>5933</b>	<b>6036</b>	<b>7246</b>	<b>7996</b>	<b>7254</b>	<b>8025</b>	<b>8607</b>	<b>10221</b>	<b>8382</b>	<b>7010</b>	<b>5878</b>	<b>6425</b>	<b>89013</b>
Totale generale	6546	6738	8906	10722	11309	11267	12232	13770	12359	9397	7066	7271	117583

MOVIMENTO NEGLI ESERCIZI ALBERGHIERI SECONDO LA NAZIONALITA' DEI CLIENTI

- P r e s e n z e -

Nazionalità	Gennaio	Febbraio	Marzo	Aprile	Maggio	Giugno	Luglio	Agosto	Settembre	Ottobre	Novembre	Dicembre	Totale
Belgio	7	22	30	15	28	31	156	65	40	4	10	8	416
Danimarca	30	18	22	21	22	34	107	67	68	40	41	32	502
Francia	132	275	301	536	429	664	788	1112	795	629	586	298	6545
Germania	159	151	1257	1330	1982	1968	2091	1922	3519	1150	318	97	15944
Paesi Bassi	28	27	52	35	33	91	200	230	101	113	131	22	1063
Regno Unito	56	107	81	225	142	563	563	616	288	144	142	122	3049
Spagna	25	122	46	99	47	180	183	442	158	62	113	17	1494
Stati Uniti	35	34	121	158	171	250	452	482	209	345	167	136	2560
Svezia	25	11	27	65	16	32	131	131	82	9	16	14	559
Svizzera	52	41	306	553	338	370	865	877	788	906	85	74	5255
Unione Sovietica	10	9	-	56	11	160	110	33	5	6	1	1	402
altre nazioni	3223	3475	4377	4424	8037	5936	7186	6333	5135	4592	3415	3999	60132
Totale stranieri	3782	4292	6620	7517	11256	10279	12832	12310	11188	8000	5025	4820	97921
<b>Italia</b>	<b>18893</b>	<b>20491</b>	<b>19683</b>	<b>20052</b>	<b>19117</b>	<b>21466</b>	<b>22571</b>	<b>31883</b>	<b>23825</b>	<b>22811</b>	<b>21693</b>	<b>18755</b>	<b>261240</b>
Totale generale	22675	24783	26303	27569	30373	31745	35403	44193	35013	30811	26718	23575	359161

## **Costruzioni**



## COSTRUZIONI RESIDENZIALI

		Pubbliche	Private	Totale
<b>P r o g e t t a t e</b>				
Fabbricati	n.	8	5	13
Appartamenti	n.	184	44	228
Vani utili	n.	799	183	982
Vani accessori	n.	554	143	697
Totale vani	n.	1.353	326	1.679
Volume V/P fuori terra	mc.	80.257	25.574	105.831
Superficie coperta	mq.	21.172	6.772	27.944
<b>U l t i m a t e</b>				
Fabbricati	n.	4	5	9
Appartamenti	n.	77	60	137
Vani utili	n.	263	223	486
Vani accessori	n.	223	286	509
Totale vani	n.	486	509	995
Volume V/P fuori terra	mc.	26.332	23.725	50.057
Superficie coperta	mq.	2.435	2.505	4.940
<b>I n i z i a t e</b>				
Fabbricati	n.	2	9	11
Appartamenti	n.	80	124	204
Vani utili	n.	316	490	806
Vani accessori	n.	284	353	637
Totale vani	n.	600	843	1.443
Volume V/P fuori terra	mc.	27.290	46.152	73.442
Superficie coperta	mq.	1.664	5.127	6.791

## COSTRUZIONI NON RESIDENZIALI

		Publiche	Private	Totale
<b>P r o g e t t a t e</b>				
Fabbricati	n.	1	33	34
Appartamenti	n.	1	2	3
Vani utili	n.	4	11	15
Vani accessori	n.	2	10	12
Totale vani	n.	6	21	27
Volume V/P fuori terra	mc.	130.000	3.487.673	3.617.673
Superficie coperta	mq.	10.000	72.855	82.855
<b>U l t i m a t e</b>				
Fabbricati	n.	-	16	16
Appartamenti	n.	-	5	5
Vani utili	n.	-	21	21
Vani accessori	n.	-	15	15
Totale vani	n.	-	36	36
Volume V/P fuori terra	mc.	1.690	39.844	41.534
Superficie coperta	mq.	420	9.336	9.756
<b>I n i z i a t e</b>				
Fabbricati	n.	1	27	28
Appartamenti	n.	-	2	2
Vani utili	n.	-	10	10
Vani accessori	n.	-	3	3
Totale vani	n.	-	13	13
Volume V/P fuori terra	mc.	1.813	54.610	56.423
Superficie coperta	mq.	618	7.874	8.492

COSTRUZIONI SECONDO IL NUMERO DELLE ABITAZIONI E DEI VANI

ABITAZIONI	PUBBLICHE						PRIVATE						TOTALE					
	Progettate		Ultimate		Iniziate		Progettate		Ultimate		Iniziate		Progettate		Ultimate		Iniziate	
	nr.	vani	nr.	vani	nr.	vani	nr.	vani	nr.	vani	nr.	vani	nr.	vani	nr.	vani	nr.	vani
<b>Residenziali</b>																		
composte da 1 vano	-	-	-	-	-	-	-	-	-	-	1	1	-	-	-	-	1	1
composte da 2 vani	-	-	8	16	-	-	2	4	1	2	2	4	2	4	9	18	2	4
composte da 3 vani	20	60	45	135	24	72	12	36	23	69	47	141	32	96	68	204	71	213
composte da 4 vani	84	336	8	32	36	144	13	52	31	124	30	120	97	388	39	156	66	264
composte da 5 vani	77	385	16	80	20	100	14	70	3	15	42	210	91	455	19	95	62	310
composte da 6 vani	3	18	-	-	-	-	2	12	1	6	-	-	5	30	1	6	-	-
composte da 7 vani	-	-	-	-	-	-	-	-	1	7	2	14	-	-	1	7	2	14
composte da 9 vani	-	-	-	-	-	-	1	9	-	-	-	-	1	9	-	-	-	-
<b>Totale</b>	<b>184</b>	<b>799</b>	<b>77</b>	<b>263</b>	<b>80</b>	<b>316</b>	<b>44</b>	<b>183</b>	<b>60</b>	<b>223</b>	<b>124</b>	<b>490</b>	<b>228</b>	<b>982</b>	<b>137</b>	<b>486</b>	<b>204</b>	<b>806</b>
<b>Non residenziali</b>																		
composte da 1 vano	-	-	-	-	-	-	-	-	-	-	-	-	-	-	-	-	-	-
composte da 2 vani	-	-	-	-	-	-	-	-	-	-	-	-	-	-	-	-	-	-
composte da 3 vani	-	-	-	-	-	-	-	-	1	3	-	-	-	-	1	3	-	-
composte da 4 vani	1	4	-	-	-	-	-	-	2	8	-	-	1	4	2	8	-	-
composte da 5 vani	-	-	-	-	-	-	1	5	2	10	2	10	1	5	2	10	2	10
composte da 6 vani	-	-	-	-	-	-	1	6	-	-	-	-	1	6	-	-	-	-
composte da 7 vani	-	-	-	-	-	-	-	-	-	-	-	-	-	-	-	-	-	-
<b>Totale</b>	<b>1</b>	<b>4</b>	<b>-</b>	<b>-</b>	<b>-</b>	<b>-</b>	<b>2</b>	<b>11</b>	<b>5</b>	<b>21</b>	<b>2</b>	<b>10</b>	<b>3</b>	<b>15</b>	<b>5</b>	<b>21</b>	<b>2</b>	<b>10</b>

## Trasporti



MOVIMENTO MERCANTILE NEL PORTO DI LIVORNO

		Gennaio	Febbraio	Marzo	Aprile	Maggio	Giugno	Luglio	Agosto	Settembre	Ottobre	Novembre	Dicembre	Totale
<b>Navigazione internazionale</b>														
Navi	n.	140	147	194	254	244	281	307	274	244	247	210	209	2751
Stazza netta	t.	913530	1187658	1283960	1557418	1416028	1611901	1469151	1456965	1259039	1277505	1255966	1252743	15941864
Merci	t.	632625	705828	750947	860586	830050	799540	736467	642892	563358	614694	641952	793653	8572592
<b>Navigazione di cabotaggio</b>														
Navi	n.	161	161	187	208	222	262	330	370	340	215	209	196	2861
Stazza netta	t.	353689	247992	385089	424522	566596	603091	680582	767762	656997	411437	353690	348914	5800361
Merci	t.	373285	451146	394223	574142	510123	539935	510917	561759	533219	594246	521965	588219	6153179
<b>In complesso</b>														
Navi	n.	301	308	381	462	466	543	637	644	584	462	419	405	5612
Stazza netta	t.	1267219	1435650	1669049	1981940	1982624	2214992	2149733	2224727	1916036	1688942	1609656	1601657	21742225
Merci	t.	1005910	1156974	1145170	1434728	1340173	1339475	1247384	1204651	1096577	1208940	1163917	1381872	14725771
<b>Contenitori (pezzi)</b>														
Pieni	n.	6785	14587	21375	24487	20423	19580	17204	14602	15726	17169	15647	17672	205257
Vuoti	n.	1689	2060	6587	7426	5695	6711	8227	8109	6400	6499	5636	7645	72684
Totale	n.	8474	16647	27962	31913	26118	26291	25431	22711	22126	23668	21283	25317	277941

Nota: Il movimento delle merci non comprende le provviste di bordo e i bunkers. Il movimento dei contenitori non comprende i trasbordî.

## MOVIMENTO DELLE MERCI NEL PORTO DI LIVORNO (tonnellate)

ANNO	Merci secche		Petrolio e derivati		T o t a l e			%petrolio sul totale	Indici: 1961 = 100		
	sbarcate	imbarcate	sbarcati	imbarcati	sbarchi	imbarchi	generale		sbarchi	imbarchi	totale
1961	1.343.972	680.022	2.791.737	774.937	4.135.709	1.454.959	5.590.668	63,79	100	100	100
1962	1.337.116	634.259	3.056.939	819.714	4.394.055	1.453.973	5.848.028	66,22	106	100	105
1963	1.623.896	727.410	3.479.112	809.530	5.103.008	1.536.940	6.639.948	64,58	123	106	119
1964	1.391.444	789.751	3.666.104	806.356	5.057.548	1.596.107	6.653.655	67,21	122	110	119
1965	1.399.902	873.379	3.793.970	922.045	5.193.872	1.795.424	6.989.296	67,47	126	123	125
1966	1.471.577	954.188	4.527.997	1.208.892	5.999.574	2.163.080	8.162.654	70,28	145	149	146
1967	1.531.070	1.094.576	4.890.630	1.252.194	6.421.700	2.346.770	8.768.470	70,05	155	161	157
1968	1.642.780	1.026.768	5.263.228	1.284.582	6.906.008	2.311.350	9.217.358	71,03	167	159	165
1969	1.771.604	999.840	5.438.072	1.263.512	7.209.676	2.263.352	9.473.028	70,74	174	156	169
1970	1.847.357	1.157.441	5.812.781	1.159.583	7.660.138	2.317.024	9.977.162	69,88	185	159	178
1971	1.775.541	1.198.968	5.717.528	967.203	7.493.069	2.166.171	9.659.240	69,20	181	149	173
1972	1.837.053	1.348.787	5.351.812	993.496	7.188.865	2.342.283	9.531.148	66,57	174	161	170
1973	2.608.508	1.319.990	5.933.919	1.034.881	8.542.427	2.354.871	10.897.298	63,95	207	162	195
1974	2.779.322	1.548.161	5.905.318	1.156.696	8.684.640	2.704.857	11.389.497	62,00	210	186	204
1975	2.362.905	1.673.001	5.266.560	1.085.512	7.629.465	2.758.513	10.387.978	61,15	184	190	186
1976	3.083.532	1.793.327	5.284.365	800.897	8.367.897	2.594.224	10.962.121	55,51	202	178	196
1977	3.082.068	2.170.054	5.424.946	866.523	8.507.014	3.036.577	11.543.591	54,50	206	209	206
1978	3.232.490	2.587.139	5.600.533	877.132	8.833.023	3.464.271	12.297.294	52,67	214	238	220
1979	3.511.837	2.953.633	5.803.703	870.433	9.315.450	3.824.066	13.139.516	50,79	225	263	235
1980	3.716.386	3.180.889	6.027.628	1.110.896	9.744.014	4.291.785	14.035.799	50,86	236	295	251
1981	3.020.312	3.001.945	6.223.827	1.209.241	9.244.139	4.211.186	13.455.325	55,24	224	289	241
1982	2.699.442	2.546.387	6.946.870	1.357.713	9.646.312	3.904.100	13.550.412	61,28	233	268	242
1983	2.602.124	2.483.769	6.076.611	1.174.036	8.678.735	3.657.805	12.336.540	58,77	210	251	221
1984	2.988.592	3.052.180	6.389.880	1.374.820	9.378.472	4.427.000	13.805.472	56,24	227	304	247
1985	3.061.016	3.211.277	5.838.062	1.278.555	8.899.078	4.489.832	13.388.910	53,15	215	309	239
1986	3.477.154	3.115.617	5.331.004	1.164.997	8.808.158	4.280.614	13.088.772	49,63	213	294	234
1987	3.190.051	2.747.813	5.943.103	1.276.223	9.133.154	4.024.036	13.157.190	54,87	221	277	235
1988	3.754.314	3.392.274	6.218.958	1.294.678	9.973.272	4.686.952	14.660.224	51,25	241	322	262
1989	4.078.050	3.289.487	6.181.425	1.524.018	10.259.475	4.813.505	15.072.980	51,12	248	331	270

Nota: il movimento delle merci comprende le provviste di bordo e i bunkers.

# MOVIMENTO MERCANTILE NEL PORTO DI LIVORNO

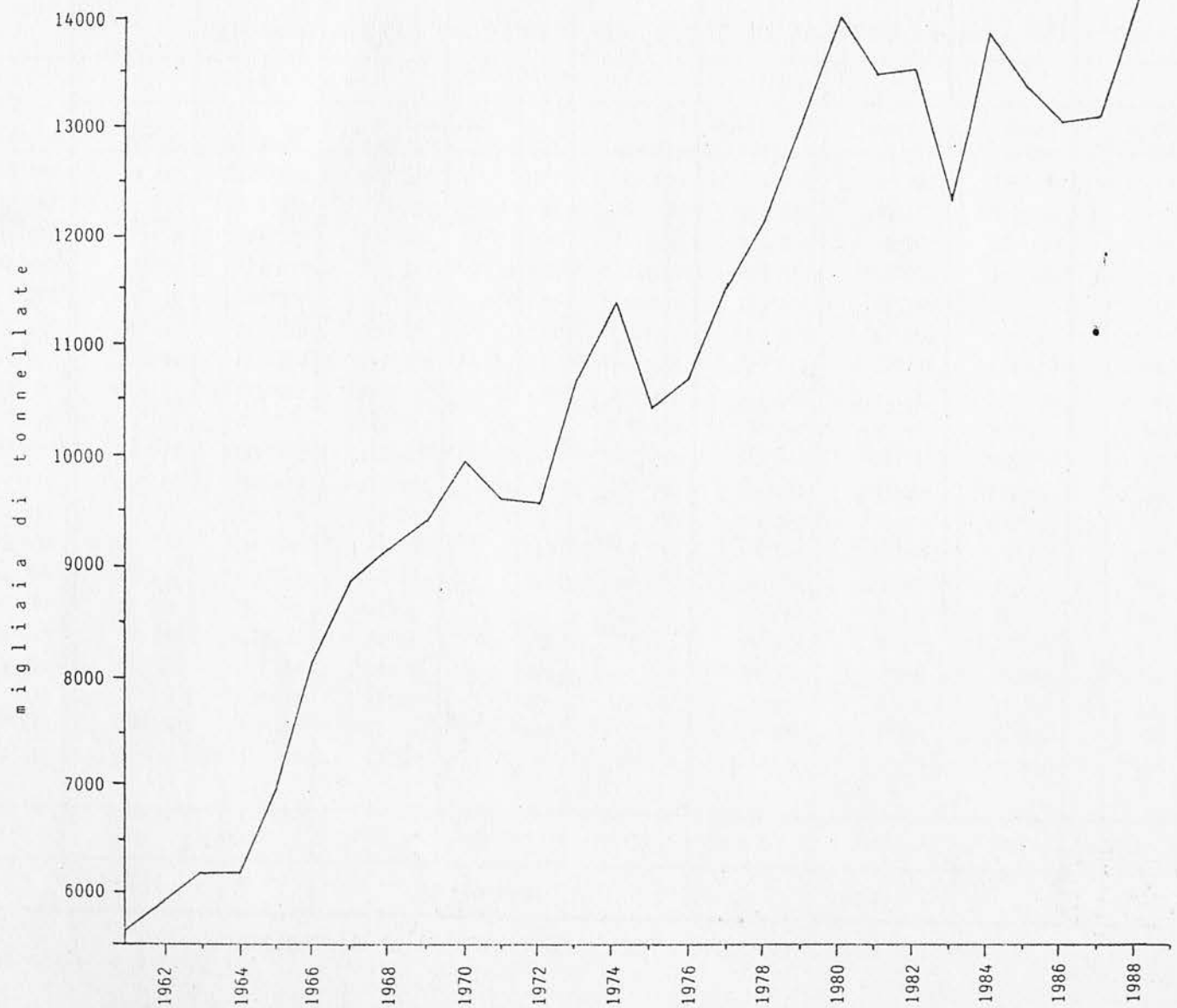

MOVIMENTO DEI CONTAINERS NEL PORTO DI LIVORNO (pezzi)

ANNI	Sbarchi			Imbarchi			Totale			Indici: 1969 = 100		
	Pieni	Vuoti	Totale	Pieni	Vuoti	Totale	Pieni	Vuoti	Totale	Sbarchi	Imbarchi	Totale
1969	5.347	5.174	10.521	12.047	57	12.104	17.894	5.231	22.625	100	100	100
1970	6.173	10.087	16.260	21.492	643	22.135	27.665	10.730	38.395	155	183	170
1971	5.726	8.904	14.630	18.151	514	18.665	23.877	9.418	33.295	139	154	147
1972	7.654	8.724	16.378	24.051	224	24.275	31.705	8.948	40.653	156	201	180
1973	14.253	8.008	22.261	31.656	341	31.997	45.909	8.349	54.258	212	264	240
1974	16.804	13.005	29.809	36.684	226	36.910	53.488	12.331	66.719	283	305	295
1975	15.992	11.237	27.279	38.087	658	38.745	54.079	11.945	66.024	259	320	292
1976	35.431	14.925	50.356	62.625	556	63.181	98.056	15.481	113.537	479	522	502
1977	42.323	21.837	64.160	95.426	1.094	96.520	137.749	22.931	160.680	610	797	710
1978	54.454	55.980	110.434	136.962	1.024	137.986	191.416	57.004	248.420	1.050	1.140	1.098
1979	69.937	56.232	126.169	145.553	6.956	152.509	215.490	63.188	278.678	1.199	1.260	1.232
1980	73.481	62.106	135.587	161.513	8.774	170.284	234.994	70.880	305.874	1.289	1.407	1.352
1981	49.384	83.183	132.567	166.014	4.488	170.502	215.398	87.671	303.069	1.260	1.409	1.340
1982	37.325	94.180	131.505	146.604	5.171	151.775	183.829	99.351	283.280	1.250	1.254	1.252
1983	42.680	74.370	117.050	140.553	7.189	147.742	183.233	81.559	264.792	1.113	1.221	1.170
1984	53.868	84.436	138.304	173.970	6.944	180.914	227.838	91.380	319.218	1.315	1.495	1.411
1985	65.265	91.795	157.060	167.344	5.635	172.979	232.609	97.430	330.039	1.493	1.429	1.459
1986	72.635	84.698	157.333	169.962	3.894	173.856	242.597	88.592	331.189	1.495	1.436	1.464
1987	74.341	74.687	149.028	173.335	14.433	187.768	247.676	89.120	336.796	1.416	1.551	1.489
1988	73.561	78.743	152.304	158.259	5.748	164.007	231.820	84.491	316.311	1.448	1.355	1.398
1989	72.830	66.357	139.187	132.427	6.327	138.754	205.257	72.684	277.941	1.323	1.146	1.228

Nota: escluso i trasbordi



MOVIMENTO DEI CONTAINERS NEL PORTO DI LIVORNO (equiv. 20' - teu)

Mese	S b a r c o			I m b a r c o			T o t a l e		
	Pieni	Vuoti	Totale	Pieni	Vuoti	Totale	Pieni	Vuoti	Totale
GENNAIO	4.689	2.492	7.181	5.669	140	5.809	10.358	2.632	12.990
FEBBRAIO	9.201	2.647	11.848	12.646	310	12.956	21.847	2.957	24.804
MARZO	17.601	7.830	25.431	14.461	1.809	16.270	32.062	9.639	41.701
APRILE	15.962	9.250	25.212	20.552	1.265	21.817	36.514	10.515	47.029
MAGGIO	9.738	7.079	16.817	20.163	862	21.025	29.901	7.941	37.842
GIUGNO	9.877	9.038	18.915	23.941	964	24.905	33.818	10.002	43.820
LUGLIO	7.316	10.731	18.047	19.343	1.026	20.369	26.659	11.757	38.416
AGOSTO	7.476	11.393	18.869	14.652	864	15.516	22.128	12.257	34.385
SETTEMBRE	7.453	8.899	16.352	14.193	483	14.676	21.646	9.382	31.028
OTTOBRE	7.346	9.057	16.403	18.734	599	19.333	26.080	9.656	35.736
NOVEMBRE	7.291	7.911	15.202	16.105	485	16.590	23.396	8.396	31.792
DICEMBRE	8.486	10.310	18.796	16.685	1.149	17.834	25.171	11.459	36.630
TOTALE	112.436	96.637	209.073	197.144	9.956	207.100	309.580	106.593	416.173

Nota: escluso i trasbordi

Diversi

INCIDENTI STRADALI E PERSONE INFORTUNATE

	1 9 8 9						1 9 8 8						1 9 8 7					
	Numero incidenti			Persone infortunate			Numero incidenti			Persone infortunate			Numero incidenti			Persone infortunate		
	Con danno alle persone	Senza danno alle persone	In complesso	Morti	Feriti	Totale	Con danno alle persone	Senza danno alle persone	In complesso	Morti	Feriti	Totale	Con danno alle persone	Senza danno alle persone	In complesso	Morti	Feriti	Totale
Gennaio	90	49	139	-	134	134	80	95	175	-	98	98	66	76	142	1	82	83
Febbraio	81	55	136	-	115	115	96	85	181	-	122	122	66	70	136	1	88	89
Marzo	119	33	152	1	127	128	71	81	152	2	89	91	79	63	142	-	111	111
Aprile	98	75	173	2	147	149	85	83	168	-	116	116	87	85	172	1	99	100
Maggio	92	59	151	-	118	118	101	59	160	1	127	128	105	70	175	-	148	148
Giugno	90	51	141	2	115	117	114	60	174	-	134	134	107	68	175	2	153	155
Luglio	93	42	135	-	117	117	111	60	171	1	139	140	126	70	196	1	164	165
Agosto	109	53	162	-	171	171	95	50	145	1	129	130	89	66	155	1	117	118
Settembre	85	46	131	1	103	104	103	69	172	-	134	134	116	70	186	-	142	142
Ottobre	86	51	137	-	120	120	126	63	189	1	175	176	108	101	209	1	134	135
Novembre	84	42	126	-	124	124	95	73	168	-	132	132	93	92	185	-	123	123
Dicembre	89	48	137	-	127	127	83	64	147	2	97	99	89	89	178	-	118	118
Totale	1116	604	1720	6	1518	1524	1160	842	2002	8	1492	1500	1131	920	2051	8	1479	1487

MORTI E FERITI NEGLI INCIDENTI STRADALI SECONDO IL MESE E IL GIORNO DELLA SETTIMANA  
IN CUI E' AVVENUTO L'INCIDENTE

	Lunedì		Martedì		Mercoledì		Giovedì		Venerdì		Sabato		Domenica		Altre festività		Totale										
	Num. compl. incidenti	Persone infort.		Num. compl. incidenti	Persone infort.		Num. compl. incidenti	Persone infort.		Num. compl. incidenti	Persone infort.		Num. compl. incidenti	Persone infort.		Num. compl. incidenti	Persone infort.										
		Morti	Feriti		Morti	Feriti		Morti	Feriti		Morti	Feriti		Morti	Feriti		Morti	Feriti	Morti	Feriti							
Gennaio	18	-	13	18	-	20	18	-	15	16	-	16	17	-	18	26	-	24	20	-	18	6	-	10	139	-	134
Febbraio	19	-	16	18	-	16	20	-	17	16	-	15	19	-	12	27	-	24	17	-	15	-	-	-	136	-	115
Marzo	17	-	12	16	-	11	30	-	20	20	-	13	19	-	14	31	1	39	15	-	14	4	-	4	152	1	127
Aprile	28	-	24	17	-	13	23	-	21	24	-	14	25	1	21	30	-	23	21	1	27	5	-	4	173	2	147
Maggio	14	-	11	32	-	28	28	-	23	14	-	9	18	-	11	20	-	16	22	-	18	3	-	2	151	-	118
Giugno	19	-	7	15	-	14	22	-	19	32	-	25	23	1	18	17	1	11	13	-	21	-	-	-	141	2	115
Luglio	30	-	23	12	-	11	21	-	21	19	-	19	20	-	17	18	-	13	15	-	13	-	-	-	135	-	117
Agosto	26	-	21	19	-	19	30	-	32	22	-	17	26	-	24	21	-	37	15	-	19	3	-	2	162	-	171
Settembre	15	-	12	17	-	20	18	-	13	22	1	15	21	-	16	23	-	16	15	-	11	-	-	-	131	1	103
Ottobre	23	-	29	25	-	21	18	-	12	21	-	22	16	-	11	20	-	17	14	-	8	-	-	-	137	-	120
Novembre	19	-	13	17	-	22	23	-	21	21	-	12	16	-	17	17	-	15	12	-	23	1	-	1	126	-	124
Dicembre	21	-	24	8	-	6	18	-	18	25	-	20	15	-	14	27	-	25	17	-	14	6	-	6	137	-	127
Totale	249	-	205	214	-	201	269	-	232	252	1	197	235	2	193	277	2	260	196	1	201	28	-	29	1720	6	1518



INCIDENTI STRADALI SECONDO I VEICOLI COINVOLTI

	Autovettura privata	Autovettura pubblica	Autocorriera o autopulman	Veicoli di aziende autofilotraviarie	Autocarri, trattori, macchine agricole	Autotreni, autosnodati e simili	Altri autoveicoli	Ciclomotori fino a 50 cc.	Motocicli a solo	Motocicli con passeggero	Motocarri e motofurgoni	Velocipedi	Veicoli a trazione animale	Veicoli a braccia	Investimento di pedone	Ostacolo fisso	Urto con treno	Ribalunamento	Frenata improvvisa	Fuoriuscita sede stradale	Caduta da veicolo	Altri incidenti	TOTALE
Autovettura privata	665	2	2	44	95	23	3	220	161	38	13	45	1	-	60	67	-	-	-	16	-	-	1455
Autovettura pubblica	-	-	-	-	-	-	-	-	2	-	-	-	-	-	-	-	-	-	-	-	-	-	2
Autocorriera o autopulman	-	-	-	-	-	-	1	-	-	-	-	-	-	-	-	1	-	-	-	-	-	-	2
Veicoli di aziende autofilotraviarie	-	-	-	1	2	1	-	4	1	-	1	2	-	-	3	2	-	-	2	-	-	-	19
Autocarri, trattori, macchine agricole	-	-	-	-	6	-	-	12	8	3	-	5	-	-	4	14	-	-	-	4	-	-	56
Autotreni, autosnodati e simili	-	-	-	-	-	-	3	-	-	-	-	1	-	-	-	2	-	-	-	3	-	1	10
Altri autoveicoli	-	-	-	-	-	-	-	1	-	-	-	-	-	-	1	-	-	-	-	-	-	-	2
Ciclomotori fino a 50 cc.	-	-	-	-	-	-	-	9	20	1	2	1	-	-	9	12	-	-	-	3	14	-	71
Motocicli a solo	-	-	-	-	-	-	-	6	3	1	13	-	-	-	17	7	1	-	-	3	13	-	64
Motocicli con passeggero	-	-	-	-	-	-	-	-	-	1	2	-	-	-	3	4	-	-	-	1	5	-	16
Motocarri o motofurgoni	-	-	-	-	-	-	-	-	-	-	3	-	-	-	-	1	-	-	-	1	-	-	5
Velocipedi	-	-	-	-	-	-	-	-	-	-	-	-	-	-	1	4	-	-	-	-	13	-	18
Veicoli a trazione animale o a braccia	-	-	-	-	-	-	-	-	-	-	-	-	-	-	-	-	-	-	-	-	-	-	-
	Totale																					1720	



## MUSEI E ACQUARIO

	Pinacoteca Fattori		Museo Mascagnano		A c q u a r i o	
	visitatori	di cui studenti	visitatori	di cui studenti	visitatori	di cui studenti e gruppi organizzati
Gennaio	164	120	28	25	2.588	275
Febbraio	104	40	11	-	1.987	65
Marzo	149	80	26	24	2.337	225
Aprile	186	100	24	22	3.616	1.232
Maggio	187	140	23	20	4.167	2.115
Giugno	97	20	28	23	1.576	523
Luglio	167	20	11	-	1.375	160
Agosto	214	20	15	-	2.352	104
Settembre	115	-	14	-	2.772	243
Ottobre	143	20	29	25	2.331	220
Novembre	35	-	25	22	1.882	137
Dicembre	73	20	26	24	2.030	62
Totale	1.634	580	260	185	29.013	5.361

## BIBLIOTECHE

	Labronica	dei ragazzi
Volumi esistenti al 1° gennaio	359.200	7.672
Volumi esistenti al 31 dicembre	360.668	7.914
Lettori nella biblioteca	....	4.672
Iscrizioni al prestito	1.600	828
Movimentazione volumi	23.100	....