

**A.A.M.P.S.**

Azienda Ambientale  
di Pubblico Servizio Spa  
Livorno

## PROGETTO PIATTAFORMA GESTIONE SFALCI E POTATURE C/O IMPIANTO STOCCAGGIO ORGANICO

**Allegato n° 2** alla Relazione Tecnica per l' "istanza di modifica, ex art. 208 D.Lgs e s.m.i. relativa alla variante sostanziale di progetto autorizzato con Atto Dirigenziale n° 170 del 16/07/2007"



**EMAS**  
GESTIONE AMBIENTALE  
VERIFICATA  
Reg. n. 1831/2003

### U.O. UFFICIO TECNICO

via dell'Artigianato, 32 – 57122 Livorno Tel. 0586 416111 – fax 0586 416285  
[aamps@aamps.livorno.it](mailto:aamps@aamps.livorno.it) – [www.aamps.livorno.it](http://www.aamps.livorno.it)

**A.A.M.P.S.**

Azienda Ambientale  
di Pubblico Servizio Spa  
Livorno

# PROGETTO PIATTAFORMA GESTIONE SFALCI E POTATURE C/O IMPIANTO STOCCAGGIO ORGANICO

“RELAZIONE TECNICO DESCRITTIVA”

Dicembre 2014



**U.O. UFFICIO TECNICO**

via dell'Artigianato, 32 – 57122 Livorno Tel. 0586 416111 – fax 0586 416285  
[aamps@aamps.livorno.it](mailto:aamps@aamps.livorno.it) – [www.aamps.livorno.it](http://www.aamps.livorno.it)

## INDICE

- 1 Premessa e scopo dell'opera
- 2 Stato attuale dell'area
- 3 Descrizione generale delle opere
- 4 Descrizione intervento

## **1. PREMESSA E SCOPO DELL'OPERA**

Gli interventi previsti in questo progetto riguardano la realizzazione di un'area per lo stoccaggio provvisorio dei rifiuti costituiti da sfalci e potature presso l'esistente piattaforma aziendale per lo stoccaggio provvisorio dei rifiuti biodegradabili, ubicata all'interno della ex discarica controllata di Vallin Dell'Aquila.

Nello specifico il progetto comprende l'esecuzione di un'apposita area di stoccaggio costituita da una pavimentazione in cemento armato e da pareti laterali su tre lati, realizzate con elementi portanti autostabili prefabbricati.

Conclude l'opera la creazione di un apposito sistema di raccolta delle acque di percolazione all'interno della vasca e del relativo collegamento alla rete esistente di convogliamento delle acque di prima pioggia ai serbatoi di stoccaggio del percolato.

Tali opere risultano necessarie al fine di consentire l'internalizzazione del servizio di stoccaggio provvisorio dei rifiuti costituiti da sfalci e potature, in attesa del conferimento presso impianti di compostaggio terzi.

## **2. STATO ATTUALE DELL'AREA - Servizi**

L'area oggetto dell'intervento è attualmente costituita da un piazzale asfaltato dotato di sistema di captazione e gestione delle acque di prima pioggia (vedi elaborato grafico n°117009-004 – tav.2 "Lay-out zona di intervento-Stato attuale").

Tale area è facilmente accessibile dai mezzi operativi percorrendo le vie di accesso che risultano completamente asfaltate. L'impianto è dotato di servizi igienici e sono accessibili punti di prelievo sia di acqua (potabile e industriale) che di energia elettrica.

## **3. DESCRIZIONE GENERALE DELLE OPERE**

L'intervento, meglio descritto nel capitolo seguente e negli elaborati grafici allegati (n°117009-004 tav da 2 a 7), prevede la realizzazione di un'area della superficie di circa 130mq dotata di pavimentazione in c.a., delimitata su tre lati da pareti realizzate in elementi prefabbricati autostabili aventi altezza di circa 4mt e dotata di un sistema di captazione delle acque da collegare alla rete di convogliamento esistente (ved. schema pianta seguente).

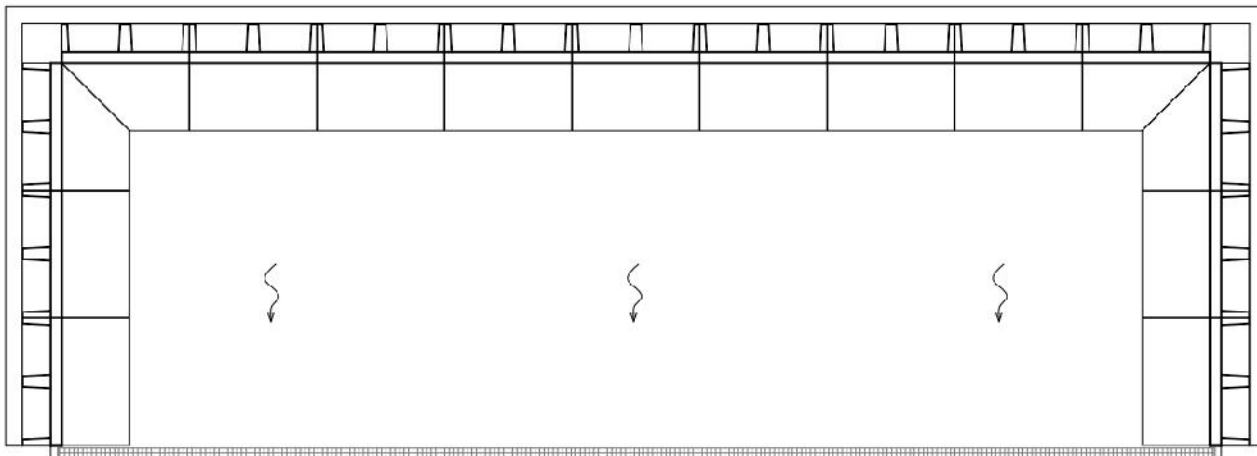
**Pianta**

#### 4. DESCRIZIONE INTERVENTO

Per la realizzazione dell'intervento è prevista la rimozione dello strato superficiale di asfalto presente nella zona interessata ed il successivo ricarico con materiale stabilizzato opportunamente rullato per il ripristino dei piani orizzontali.

La posa degli elementi prefabbricati autostabili avverrà su una soletta piana in c.a. dello spessore di circa 20cm avente larghezza maggiore del piede di appoggio degli elementi prefabbricati di circa 30 cm per lato e sviluppata per tutta la lunghezza di appoggio dei muri.

Tale soletta sarà predisposta con un opportuno cordolo perimetrale avente funzione di antiscorrimento delle dimensioni di circa 35cm x 15 cm, avente armatura metallica solidale alla soletta stessa (ved. disegno n° 1117009-004 tav. 5b). La pavimentazione in c.a. dello spessore di circa 20cm avente finitura superficiale al quarzo sarà inoltre dotata di opportune pendenze per lo scorrimento delle acque verso il sistema di raccolta posto sul lato di accesso.

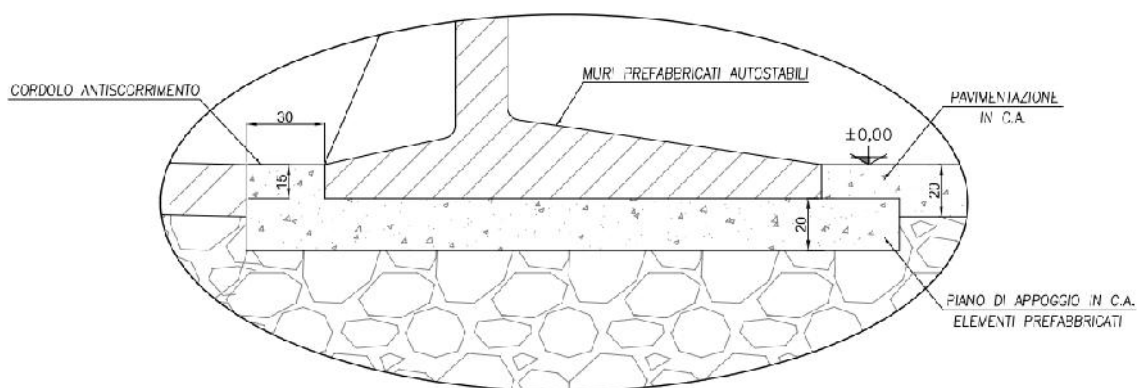
**Dettaglio della zona di appoggio dei prefabbricati**

Quanto sopra consentirà di creare una superficie interna alla vasca uniforme e continua con il piede di appoggio degli elementi prefabbricati che avranno le seguenti caratteristiche:

- struttura in calcestruzzo ad alta resistenza;
- superfici esterne perfettamente lisce ed inattaccabili nel tempo dagli agenti atmosferici;
- giunti tra elementi con guarnizioni in materiale idoneo.

Le acque meteoriche che insistono sulla superficie interna della vasca, saranno captate ed inviate ai serbatoi esistenti di stoccaggio del percolato.

Le opere per la realizzazione di quanto sopra prevedono l'installazione di una canaletta grigliata carrabile pesante della dimensione interna di 20 cm, da collocare lungo tutto il lato di accesso alla vasca.

La canaletta avrà una apposita pendenza per far confluire le acque verso il pozzetto di raccolta e dovrà essere dotata di apposita sistema di grigliatura per impedire lo scarico di materiale grossolano all'interno del pozzetto di raccolta. Il sistema di grigliatura sarà facilmente ispezionabile e pulibile dagli addetti alla gestione dell'impianto.

Il pozzetto di raccolta in calcestruzzo armato e vibrato, avrà dimensioni in pianta di almeno 150x150 cm e altezza non inferiore a 2 metri, realizzabile eventualmente con l'installazione di apposite prolunghe al pozzetto, la sua copertura sarà realizzata con soletta in c.a. carrabile avente un vano  $\phi 60$  d'ispezione munito di apposito chiusino anch'esso carrabile.

All'interno del pozzetto verrà installata una pompa sommersa autoadescante idonea al pompaggio di acque nere, dotata di piede d'appoggio per garantire un'apposita distanza dalla bocca di aspirazione al fondo potenzialmente sporco del pozzetto.

Il funzionamento della pompa verrà regolato in automatico da un sistema di misuratori di livello a galleggiante, collegato ad un quadro elettrico posizionato presso il locale portineria.

A completamento dell'opera verranno eseguite delle riprese del piano di asfalto per dare continuità di accesso all'area in oggetto e convogliare le acque meteoriche verso il sistema di raccolta.

## 5. ALLEGATI

- Elaborato grafico n° 117009-004 - tav.2 "Lay-out zona di intervento-Stato attuale";
- Elaborato grafico n° 117009-004 - tav.3 "Lay-out zona di intervento-Stato modificato";
- Elaborato grafico n°117009-004 – tav.4 "Progetto-Stato attuale"
- Elaborato grafico n°117009-004 – tav.5 "Progetto-Stato modificato"
- Elaborato grafico n°117009-004 – tav.5b "Particolare platea"
- Elaborato grafico n°117009-004 – tav.6 "Progetto-Stato sovrapposto"

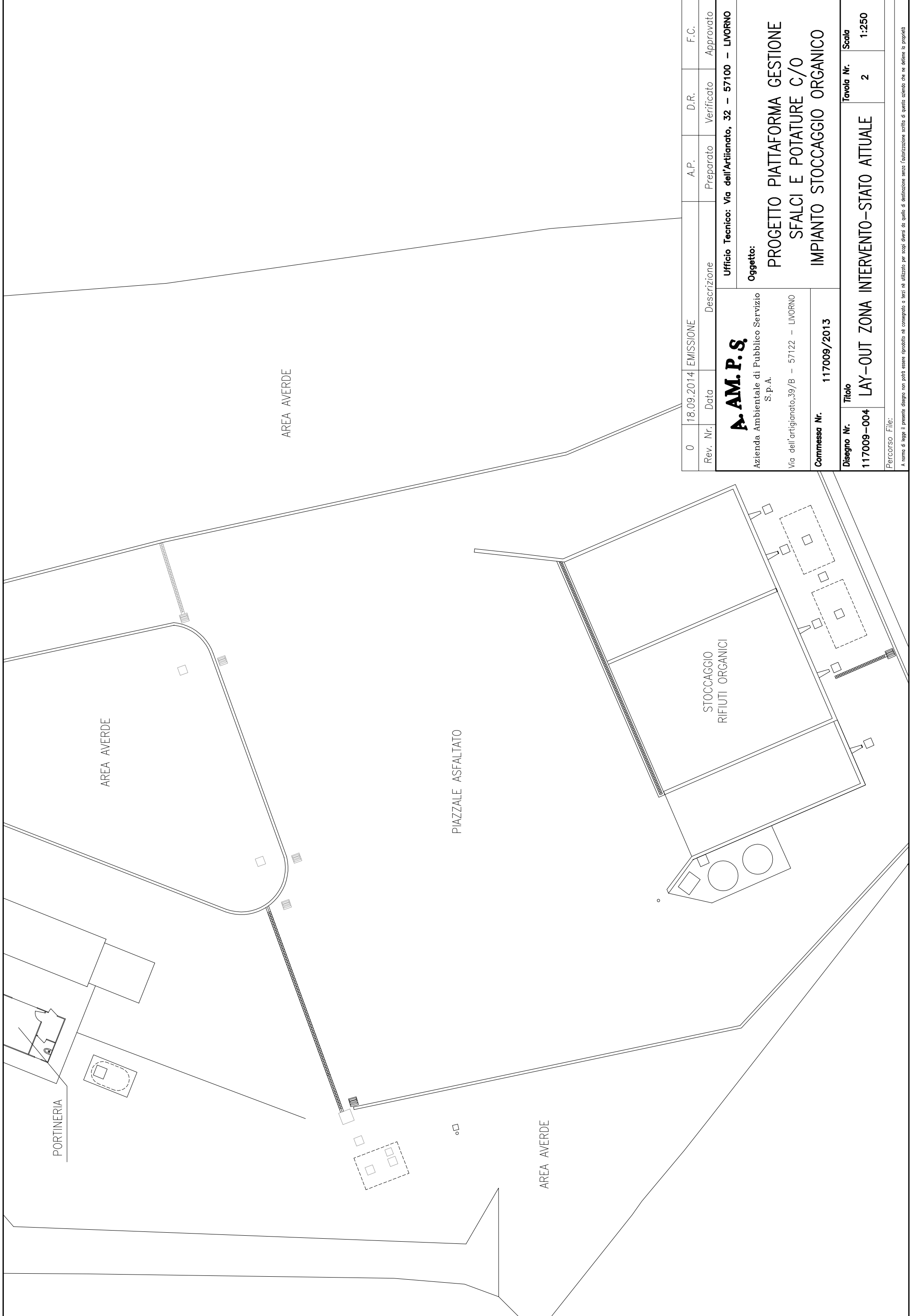

0	18.09.2014	EMISSIONE				F.C.
Rev. Nr.	Data	Descrizione	A.P.	D.R.	Verificato	Approvato
<b>A. AM. P. S.</b> Azienda Ambientale di Pubblico Servizio S.p.A. Via dell'artigianato,39/B - 57122 - LIVORNO			Ufficio Tecnico: Via dell'Artigianato, 32 - 57100 - LIVORNO Oggetto: <b>PROGETTO PIATTAFORMA GESTIONE SFALCI E POTATURE C/O IMPIANTO STOCCAGGIO ORGANICO</b>			
Commissa Nr.		117009/2013				
Disegno Nr.	Titolo		Tavola Nr.		Scala	
117009-004	LAY-OUT ZONA INTERVENTO-STATO ATTUALE		2		1:250	
Percorso File:						
A norma di legge il presente disegno non potrà essere riprodotto né congegnato o terzi né utilizzato per scopi diversi da quello di destinazione senza l'autorizzazione scritta di questa azienda che ne detiene la proprietà						



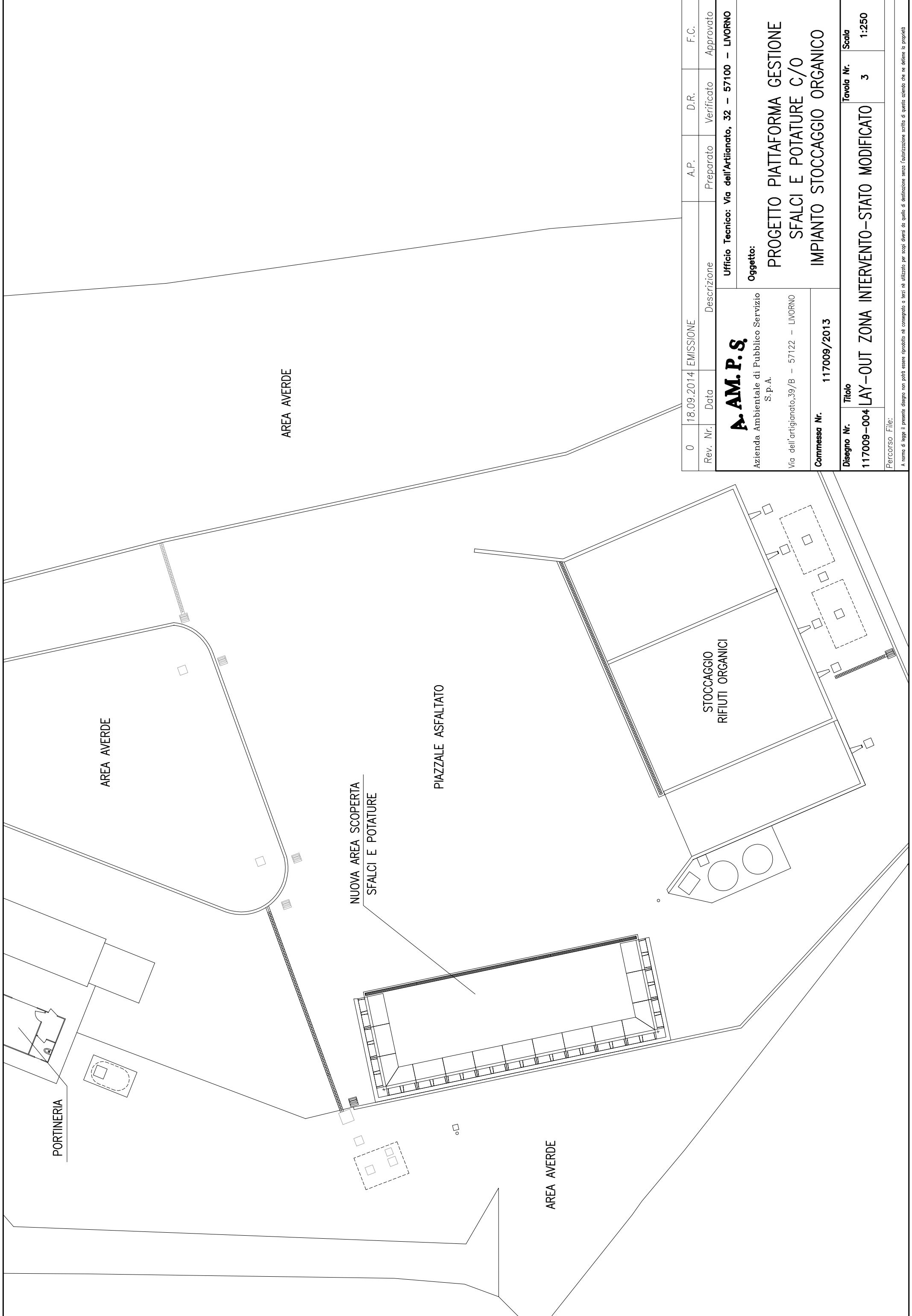

0	18.09.2014	EMISSIONE		A.P.	D.R.	F.C.
Rev. Nr.	Data	Descrizione	Preparato	Verificato	Approvato	
<b>A. AM. P. S.</b> Azienda Ambientale di Pubblico Servizio S.p.A. Via dell'artigianato,39/B - 57122 - LIVORNO			Ufficio Tecnico: Via dell'Artigianato, 32 - 57100 - LIVORNO Oggetto: <b>PROGETTO PIATTAFORMA GESTIONE SFALCI E POTATURE C/O IMPIANTO STOCCAGGIO ORGANICO</b>			
Commissa Nr.		117009/2013		Disegno Nr.		
117009-004		LAY-OUT ZONA INTERVENTO-STATO MODIFICATO		Tavola Nr.		
				3		
Percorso File:				Scala		
				1:250		

A norma di legge il presente disegno non potrà essere riprodotto né congegnato o terzi né utilizzato per scopi diversi da quello di destinazione senza l'autorizzazione scritta di questa azienda che ne detiene la proprietà

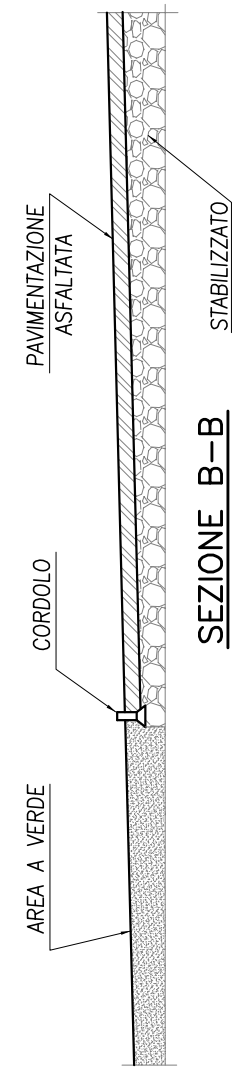
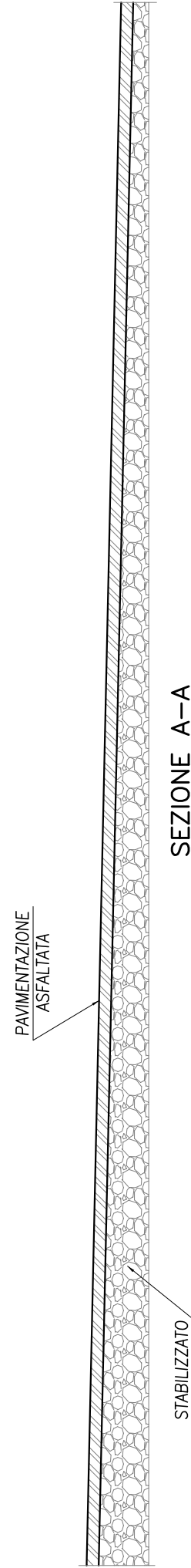
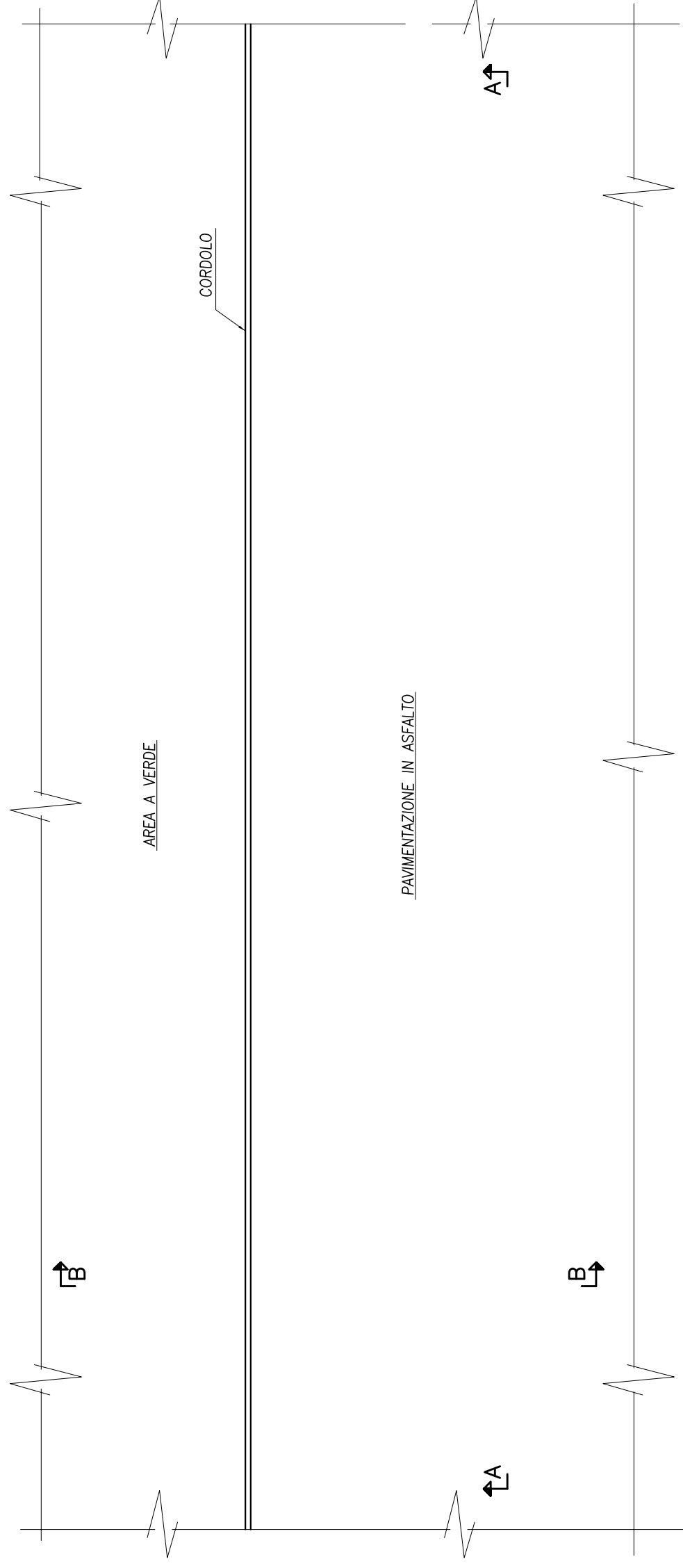

0	18.09.2014	EMISSIONE		A.P.	D.R.	F.C.
Rev. Nr.	Data	Descrizione	Preparato	Verificato	Approvato	
<b>A. AM. P. S.</b> Azienda Ambientale di Pubblico Servizio S.p.A. Via dell'artigianato,39/B - 57122 - LIVORNO <b>Commissa Nr. 117009/2013</b>						
<b>Ufficio Tecnico: Via dell'Artigianato, 32 - 57100 - LIVORNO</b> <b>Oggetto:</b> <b>PROGETTO PIATTAFORMA GESTIONE SFALCI E POTATURE C/O IMPIANTO STOCCAGGIO ORGANICO</b>						
<b>Disegno Nr.</b> 117009-004	<b>Titolo</b> PROGETTO-STATO ATTUALE				<b>Tavola Nr.</b> 4	<b>Scala</b> 1:100
<b>Percorso File:</b>						
<small>A meno di legge il presente disegno non potrà essere riprodotto né consegnato o terzi né utilizzato per scopi diversi da quello di destinazione senza l'autorizzazione scritta di questo ufficio che ne detiene la proprietà</small>						

**PARTICOLARE ELEMENTO  
PREFABBRICATO AUTOSTABILE**

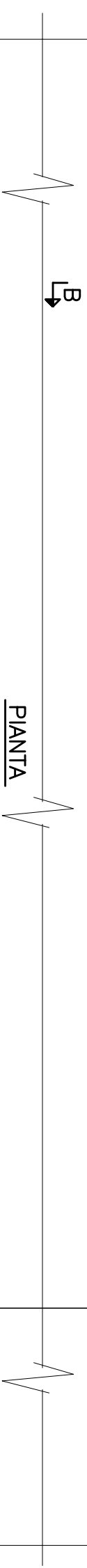
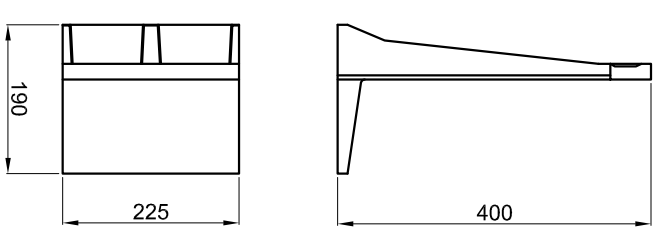
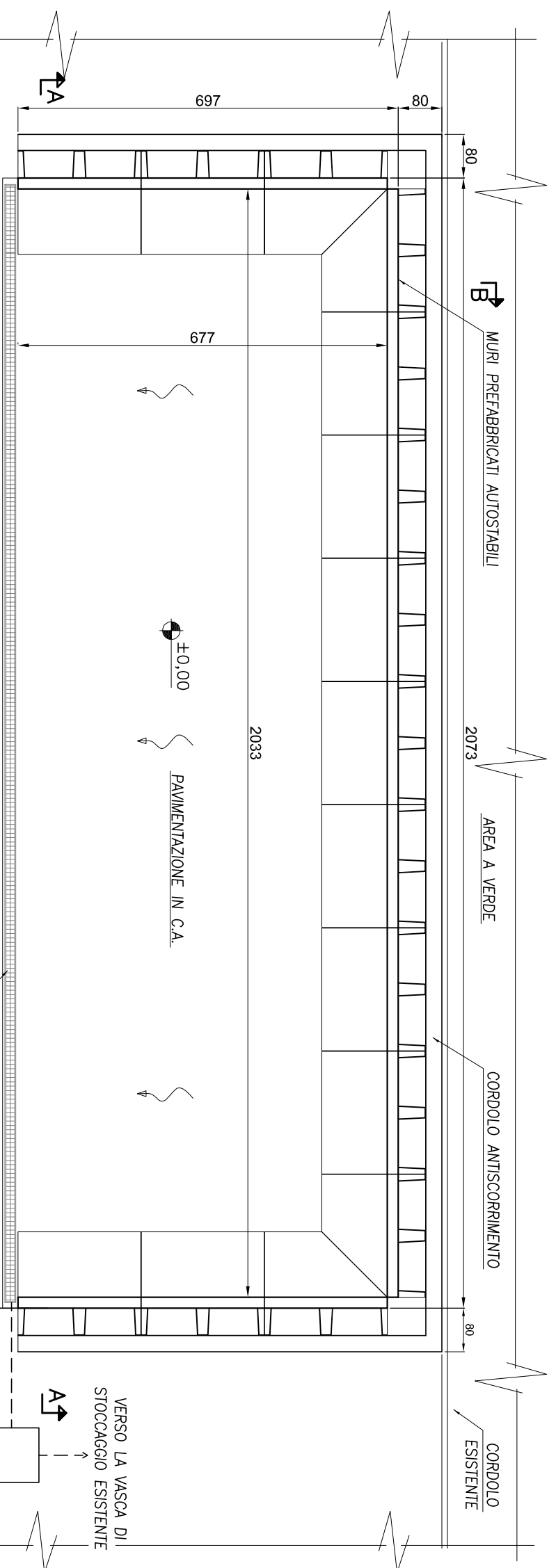

**PIANTA**

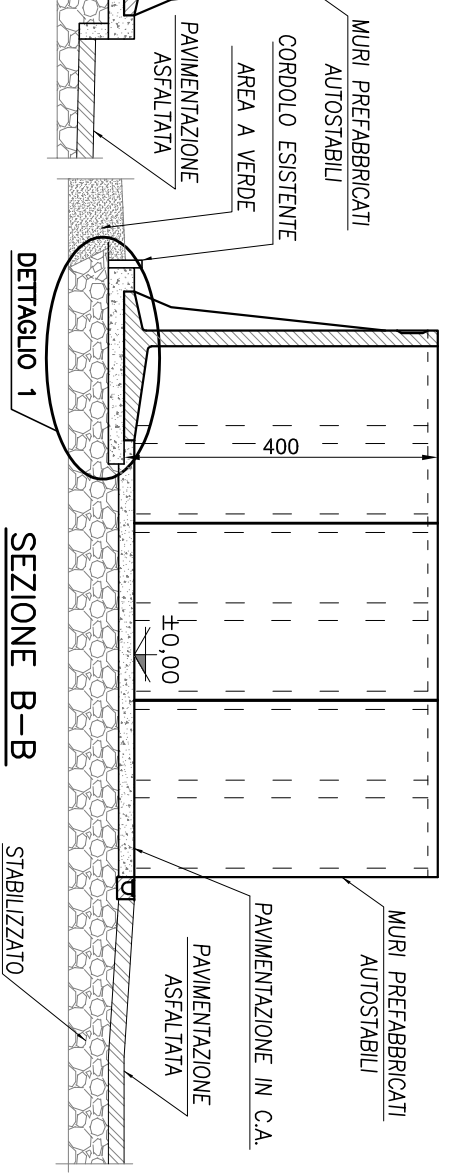
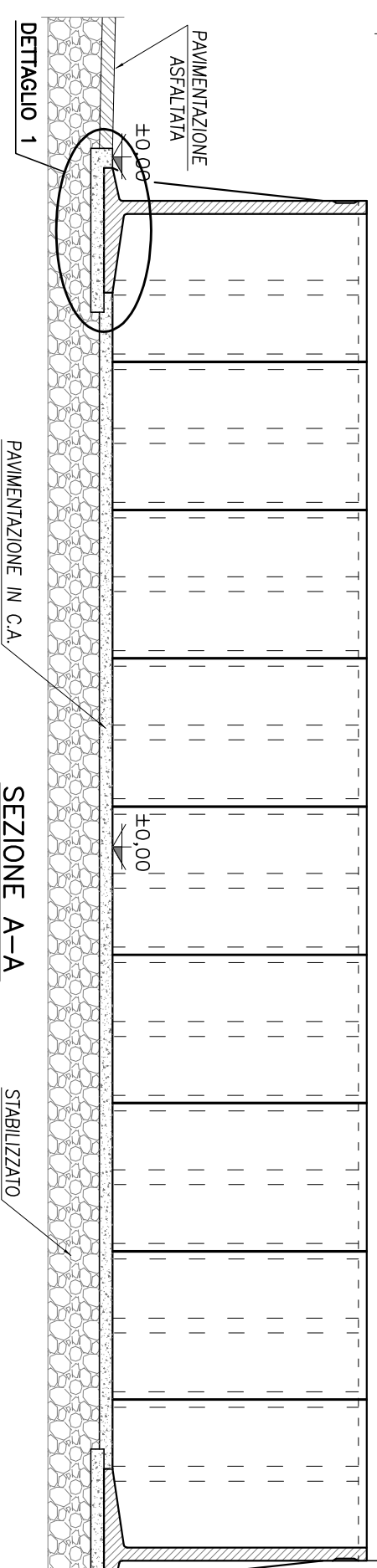

**SEZIONE A-A**

**SEZIONE B-B**

**DETTAGLIO 1**

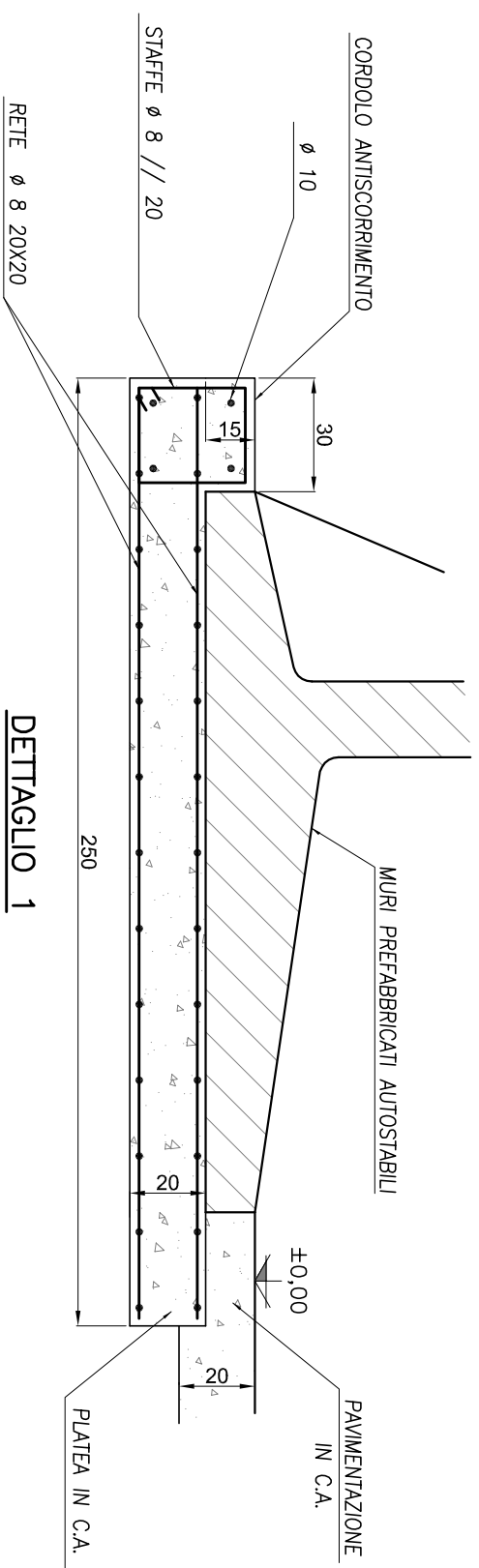
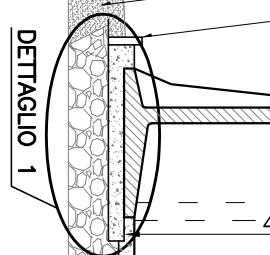
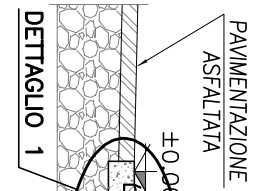

**DETTAGLIO 1**

SCALA 1:20

0	18.09.2014	EMMISSIONE	A.P.	D.R.	F.C.
Rev. Nr.	Data	Descrizione	Preparato	Verificato	Approvato

**A. AM. P. S.**

Azienda Ambientale di Pubblico Servizio  
S.p.A.  
Via dell'artigianato, 39/B - 57122 - LIVORNO

Commissura Nr. 117009/2013

**Oggetto:**  
PROGETTO PIATTAFORMA GESTIONE  
SFALCI E POTATURE C/O  
IMPIANTO STOCCAGGIO ORGANICO

Disegno Nr. 117009-004	Titolo	Tavola Nr. 5	Scala 1:100
PROGETTO-STATO MODIFICATO			

A norma di legge il presente disegno non potrà essere riprodotto né conseguito a terzi né utilizzato per scopi diversi da quello di destinazione senza l'autorizzazione scritta di questo studio che ne detiene la proprietà

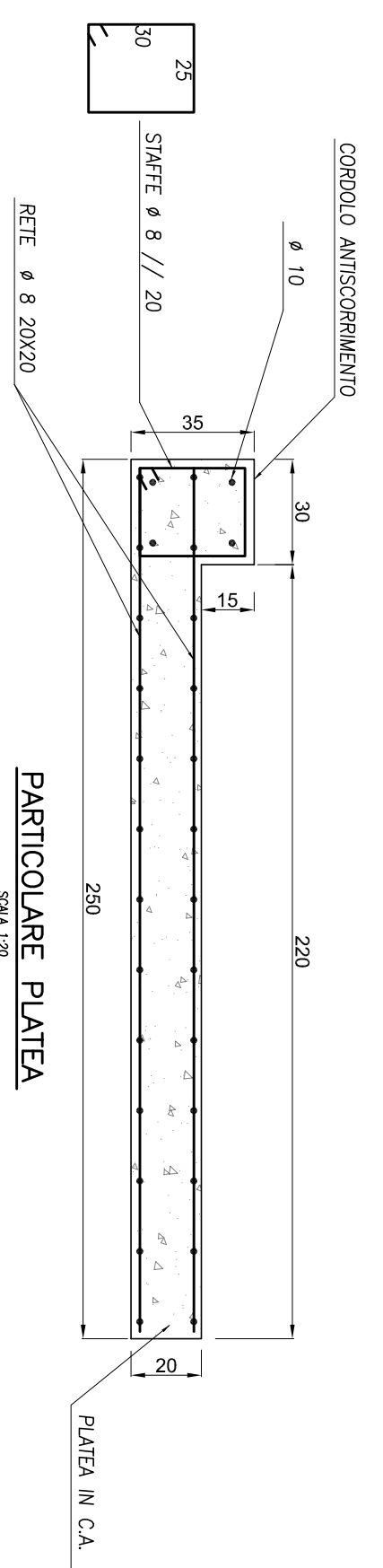
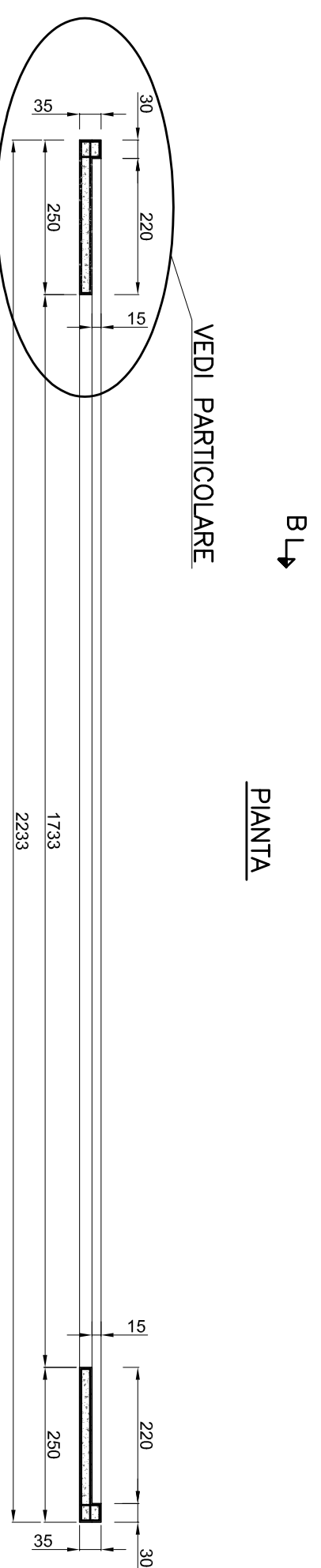
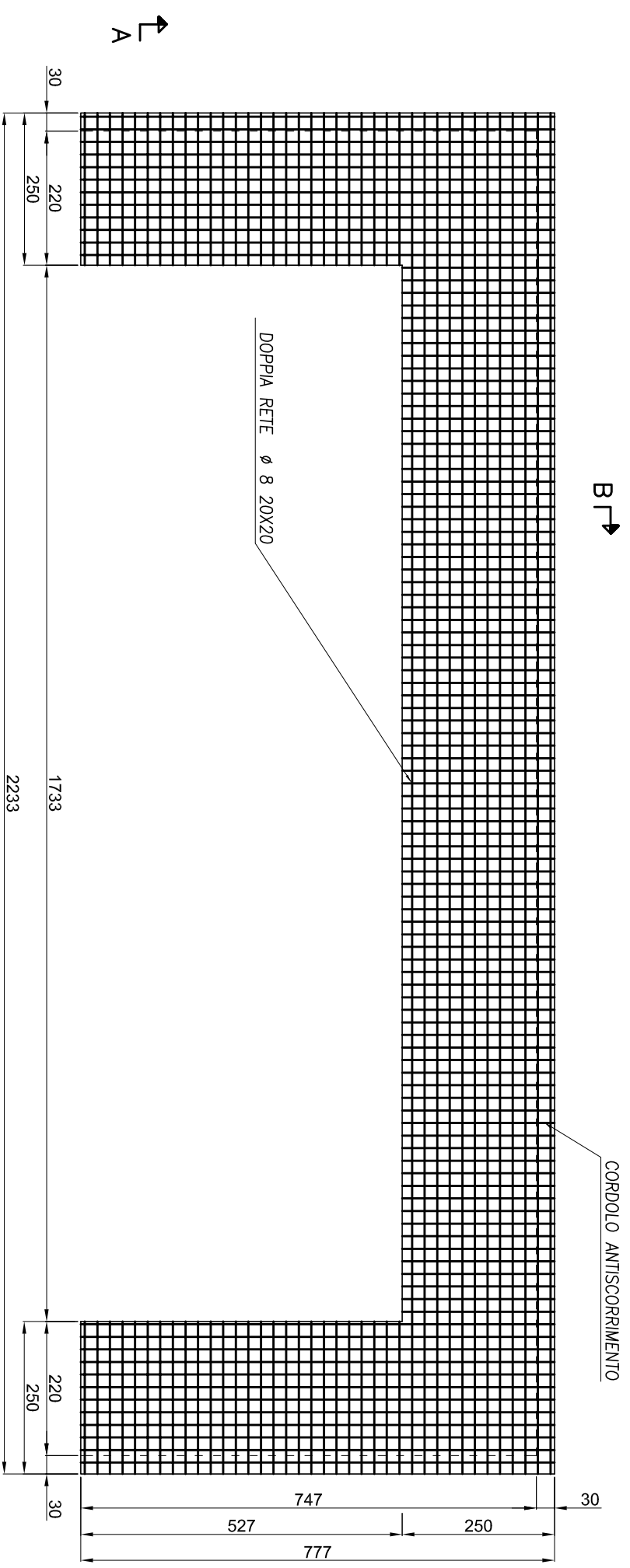

0	18.09.2014	EMMISSIONE	A.P.	D.R.	F.C.
Rev. Nr.	Data	Descrizione	Preparato	Verificato	Approvato

**A. AM.P.S.**  
 Azienda Ambientale di Pubblico Servizio  
 S.p.A.  
 Via dell'artigianato,39/B - 57122 - LIVORNO

Commissar Nr. 117009/2013

Disegno Nr. 117009-004  
 Titolo PARTICOLARE PLATEA  
 Tavola Nr. 5 b  
 Scala 1:100

Oggetto: PROGETTO PIATTAFORMA GESTIONE SFALCI E POTATURE C/O IMPIANTO STOCCAGGIO ORGANICO

A norma di legge il presente disegno non potrà essere riprodotto né consegnato a terzi né utilizzato per scopi diversi da quello di destinazione senza l'autorizzazione scritta di questa azienda che ne detiene la proprietà

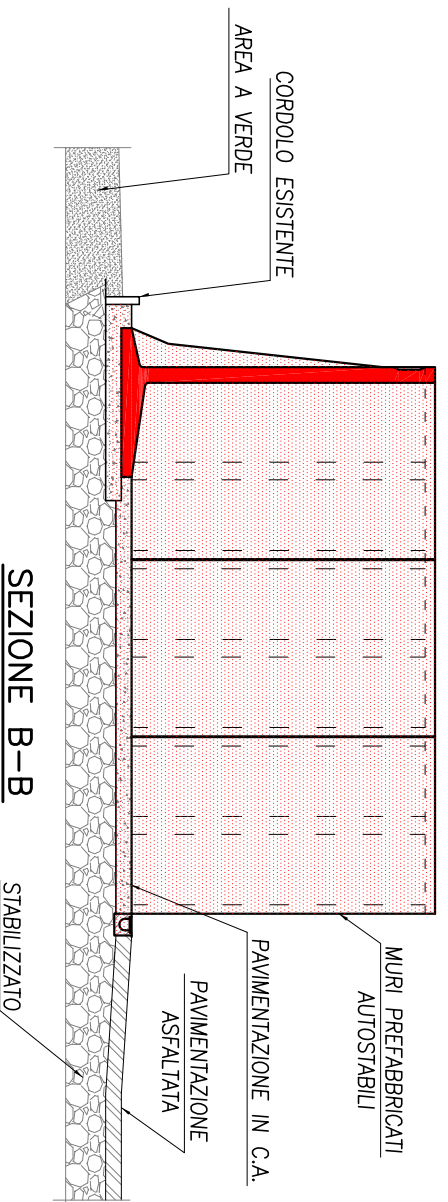
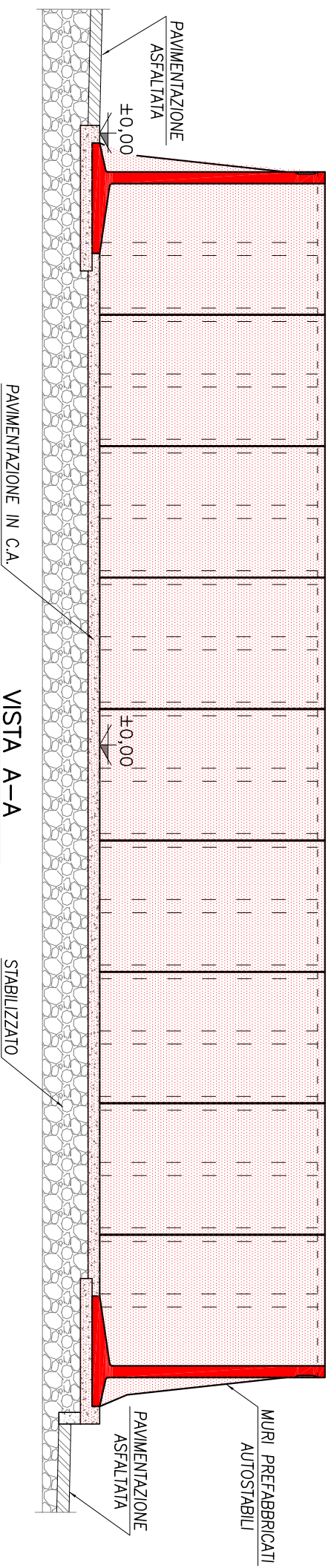
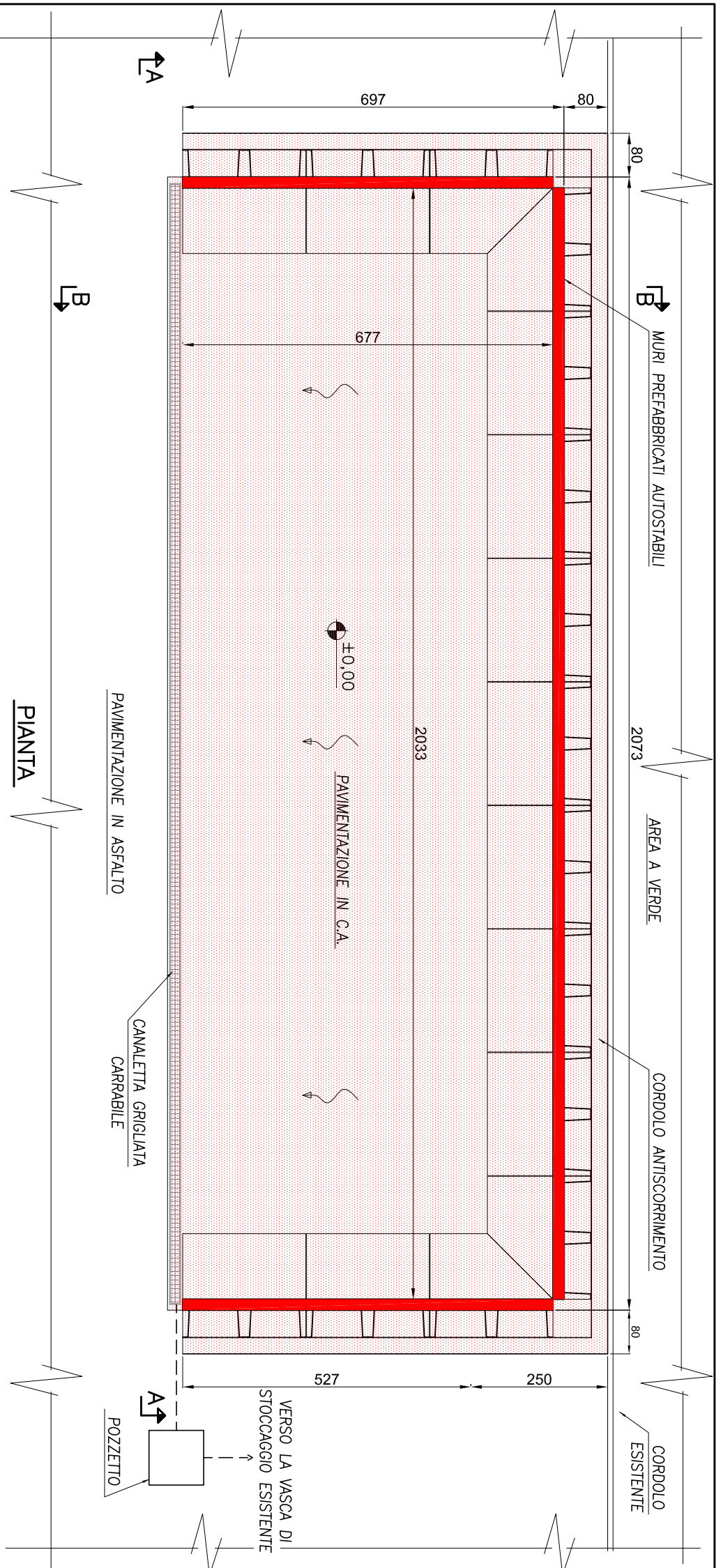

Rev. Nr.	Data	Descrizione	A.P.	D.R.	F.C.
0	18.09.2014	EMMISSIONE			

**A. AM. P. S.**

Azienda Ambientale di Pubblico Servizio  
S.p.A.

Via dell'artigianato,39/B - 57122 - LIVORNO

Commissari Nr. 117009/2013

Oggetto:

PROGETTO PIATTAFORMA GESTIONE  
 SFALCI E POTATURE C/O  
 IMPIANTO STOCCAGGIO ORGANICO

Disegno Nr.	Titolo	Tavola Nr.	Scala
117009-004	PROGETTO-STATO SOVRAPPPOSTO	6	1:100

Percorso File:

A norma di legge il presente disegno non potrà essere riprodotto né conseguito a terzi né utilizzato per scopi diversi da quello di destinazione senza l'autorizzazione scritta di questa azienda che ne detiene la proprietà

**A.A.M.P.S.**

Azienda Ambientale  
di Pubblico Servizio Spa  
Livorno

# PROGETTO PIATTAFORMA GESTIONE SFALCI E POTATURE C/O IMPIANTO STOCCAGGIO ORGANICO

“COROGRAFIA DI INQUADRAMENTO  
TERRITORIALE”

“CERTIFICATO CATASTALE”

“ESTRATTO DI MAPPA”



**U.O. UFFICIO TECNICO**

via dell'Artigianato, 32 – 57122 Livorno Tel. 0586 416111 – fax 0586 416285  
[aamps@aamps.livorno.it](mailto:aamps@aamps.livorno.it) – [www.aamps.livorno.it](http://www.aamps.livorno.it)



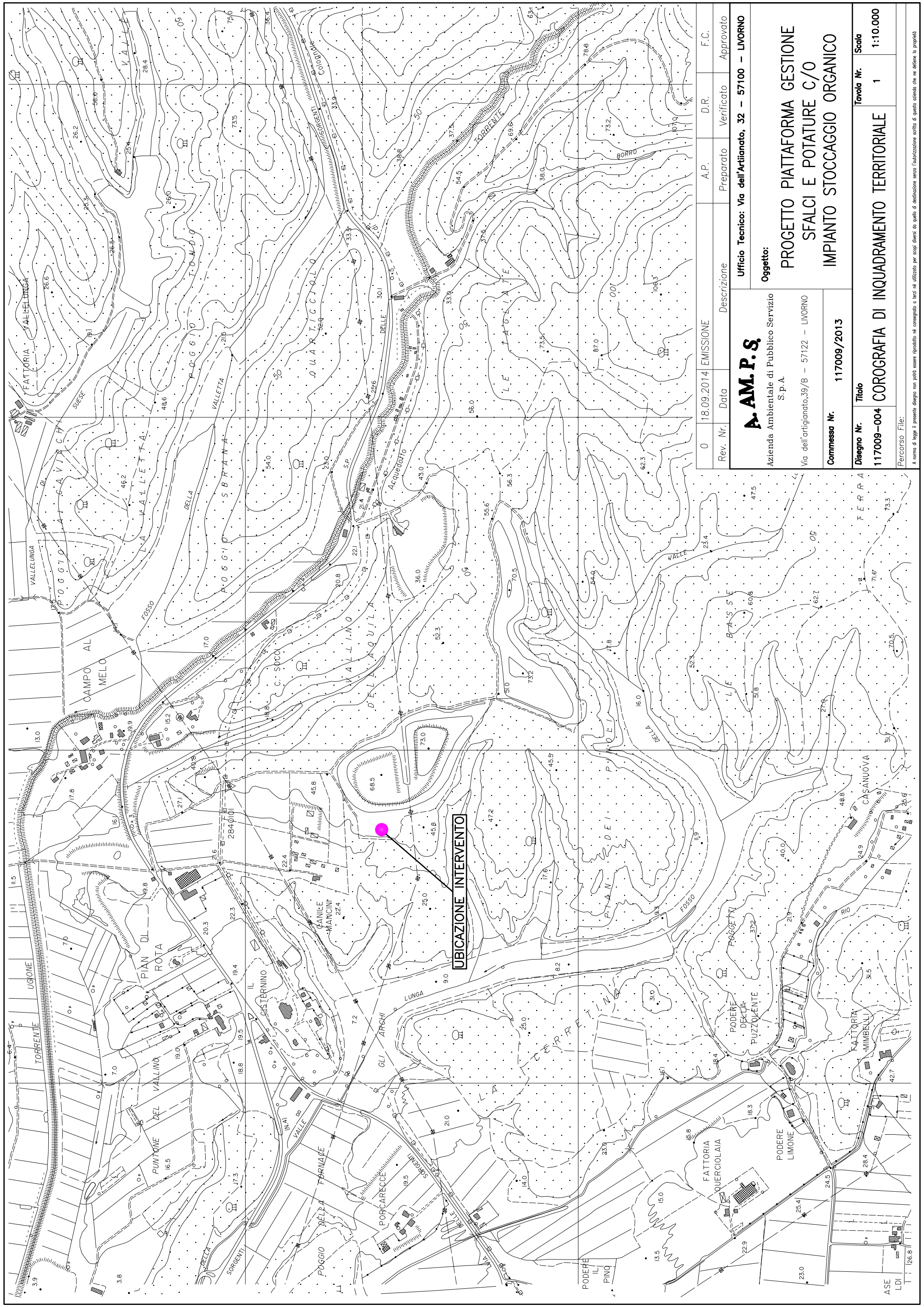

**UBICAZIONE INTERVENTO**

0	18.09.2014	EMISSIONE	A.P.	D.R.	F.C.
Rev. Nr.	Data	Descrizione	Preparato	Verificato	Approvato
<b>A.A.M.P.S.</b> Azienda Ambientale di Pubblico Servizio S.p.A. Via dell'artigianato,39/B - 57122 - LIVORNO			Ufficio Tecnico: Via dell'Artigianato, 32 - 57100 - LIVORNO Oggetto: <b>PROGETTO PIATTAFORMA GESTIONE SFALCI E POTATURE C/O IMPIANTO STOCCAGGIO ORGANICO</b>		
Commissa Nr.		117009/2013			
Disegno Nr.	Titolo		Tavola Nr.	Scala	
117009-004	COROGRAFIA DI INQUADRAMENTO TERRITORIALE		1	1:10.000	
Percorso File:					
A norma di legge il presente disegno non può essere riprodotto né congegnato o terzi né utilizzato per scopi diversi da quello di destinazione senza l'autorizzazione scritta di questo ateneo che ne detiene la proprietà					

## Visura per immobile

### Situazione degli atti informatizzati al 22/09/2014

<b>Dati della richiesta</b>	<b>Comune di LIVORNO ( Codice: E625)</b>
	<b>Provincia di LIVORNO</b>
<b>Catasto Terreni</b>	<b>Foglio: 24 Particella: 90</b>

#### Immobile

N.	DATI IDENTIFICATIVI			DATI CLASSAMENTO						DATI DERIVANTI DA			
	Foglio	Particella	Sub	Porz	Qualità Classe	Superficie(m²)			Deduz		Reddito		
						ha	are	ca			Dominicale	Agrario	
<b>1</b>	<b>24</b>	<b>90</b>		-	<b>BOSCO CEDUO</b>	<b>2</b>	<b>15</b>	<b>71</b>	<b>20</b>	<b>B12</b>	<b>Euro 82,77 L. 160.262</b>	<b>Euro 24,34 L. 47.136</b>	<b>Impianto meccanografico del 12/10/1976</b>
<b>Notifica</b>							<b>Partita</b>						

#### INTESTATO

N.	DATI ANAGRAFICI	CODICE FISCALE	DIRITTI E ONERI REALI
1	COMUNE DI LIVORNO con sede in LIVORNO	00104330493*	(1) Proprieta` per 1/1
<b>DATI DERIVANTI DA</b>		ISTRUMENTO (ATTO PUBBLICO) del 25/09/2001 Trascrizione n . 9434 .1/2001 in atti dal 22/10/2001 Repertorio n .: 55396 Rogante: SEGRETARIO GENERALE DEL Sede: LIVORNO Registrazione: RETROCESSIONE	

Unità immobiliari n. 1

Tributi erariali: Euro 0,90

Visura telematica





**A.A.M.P.S.**

Azienda Ambientale  
di Pubblico Servizio Spa  
Livorno

# PROGETTO PIATTAFORMA GESTIONE SFALCI E POTATURE C/O IMPIANTO STOCCAGGIO ORGANICO

“DISTANZE DAI CONFINI”



**U.O. UFFICIO TECNICO**

via dell'Artigianato, 32 – 57122 Livorno Tel. 0586 416111 – fax 0586 416285  
[aamps@aamps.livorno.it](mailto:aamps@aamps.livorno.it) – [www.aamps.livorno.it](http://www.aamps.livorno.it)

LIMITE FOGLIO 24 PARTICELLA 90

LIMITE FOGLIO 24 PARTICELLA 90

LIMITE FOGLIO 24 PARTICELLA 90

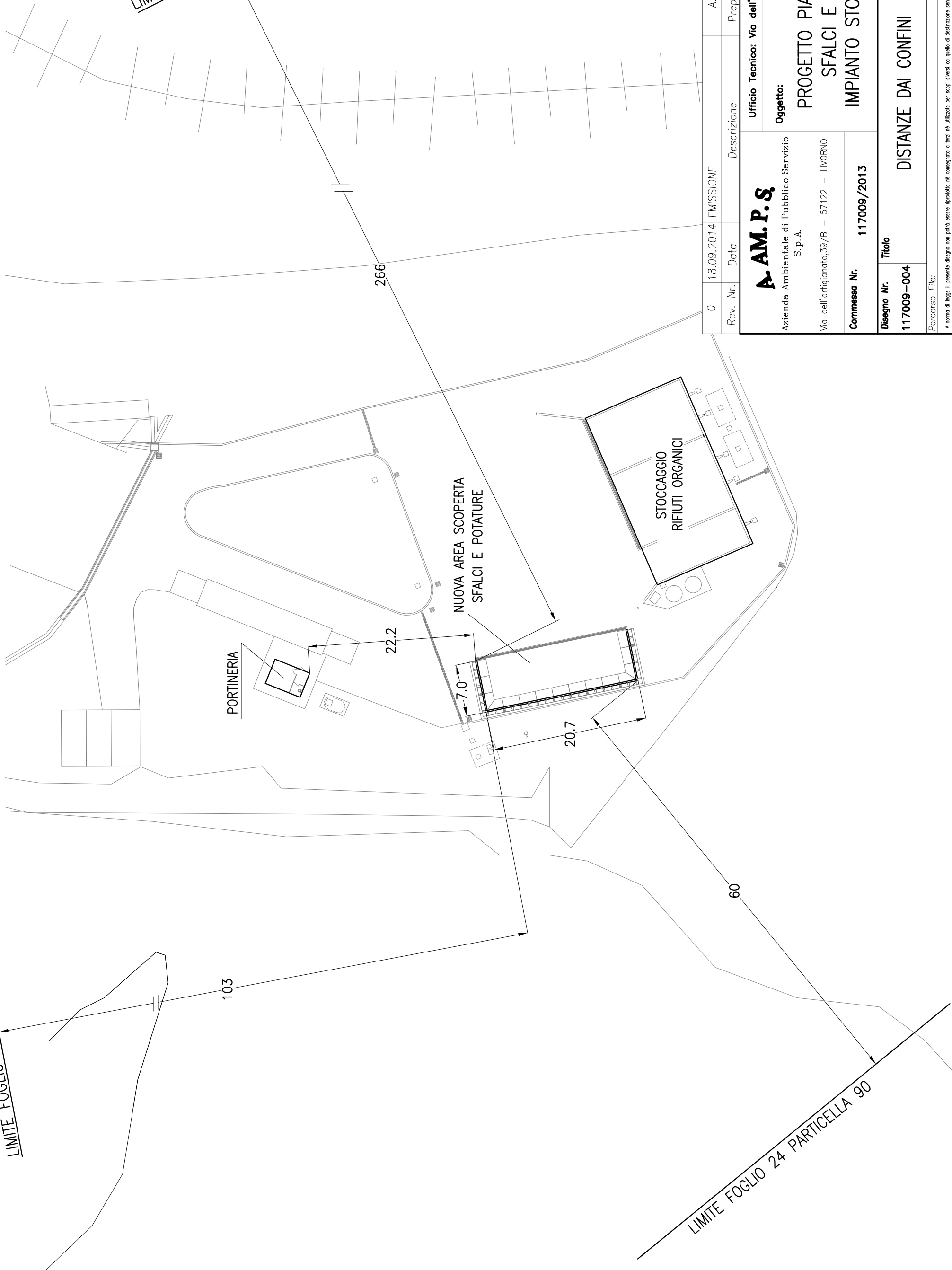

0	18.09.2014	EMISSIONE		A.P.	D.R.	F.C.
Rev. Nr.	Data	Descrizione	Preparato	Verificato	Approvato	
<b>A. AM. P. S.</b> Azienda Ambientale di Pubblico Servizio S.p.A. Via dell'artigianato,39/B - 57122 - LIVORNO			Ufficio Tecnico: Via dell'Artigianato, 32 - 57100 - LIVORNO Oggetto: <b>PROGETTO PIATTAFORMA GESTIONE SFALCI E POTATURE C/O IMPIANTO STOCCAGGIO ORGANICO</b>			
Commissa Nr.		117009/2013		Tavola Nr.		7
Disegno Nr.		117009-004		Scala		1:500
Percorso File:				DISTANZE DAI CONFINI		

A norma di legge il presente disegno non potrà essere riprodotto né congegnato o terzi né utilizzato per scopi diversi da quello di destinazione senza l'autorizzazione scritta di questa azienda che ne detiene la proprietà

**A.A.M.P.S.**

Azienda Ambientale  
di Pubblico Servizio Spa  
Livorno

# PROGETTO PIATTAFORMA GESTIONE SFALCI E POTATURE C/O IMPIANTO STOCCAGGIO ORGANICO

“DOCUMENTAZIONE FOTOGRAFICA”



**U.O. UFFICIO TECNICO**

via dell'Artigianato, 32 – 57122 Livorno Tel. 0586 416111 – fax 0586 416285  
[aamps@aamps.livorno.it](mailto:aamps@aamps.livorno.it) – [www.aamps.livorno.it](http://www.aamps.livorno.it)

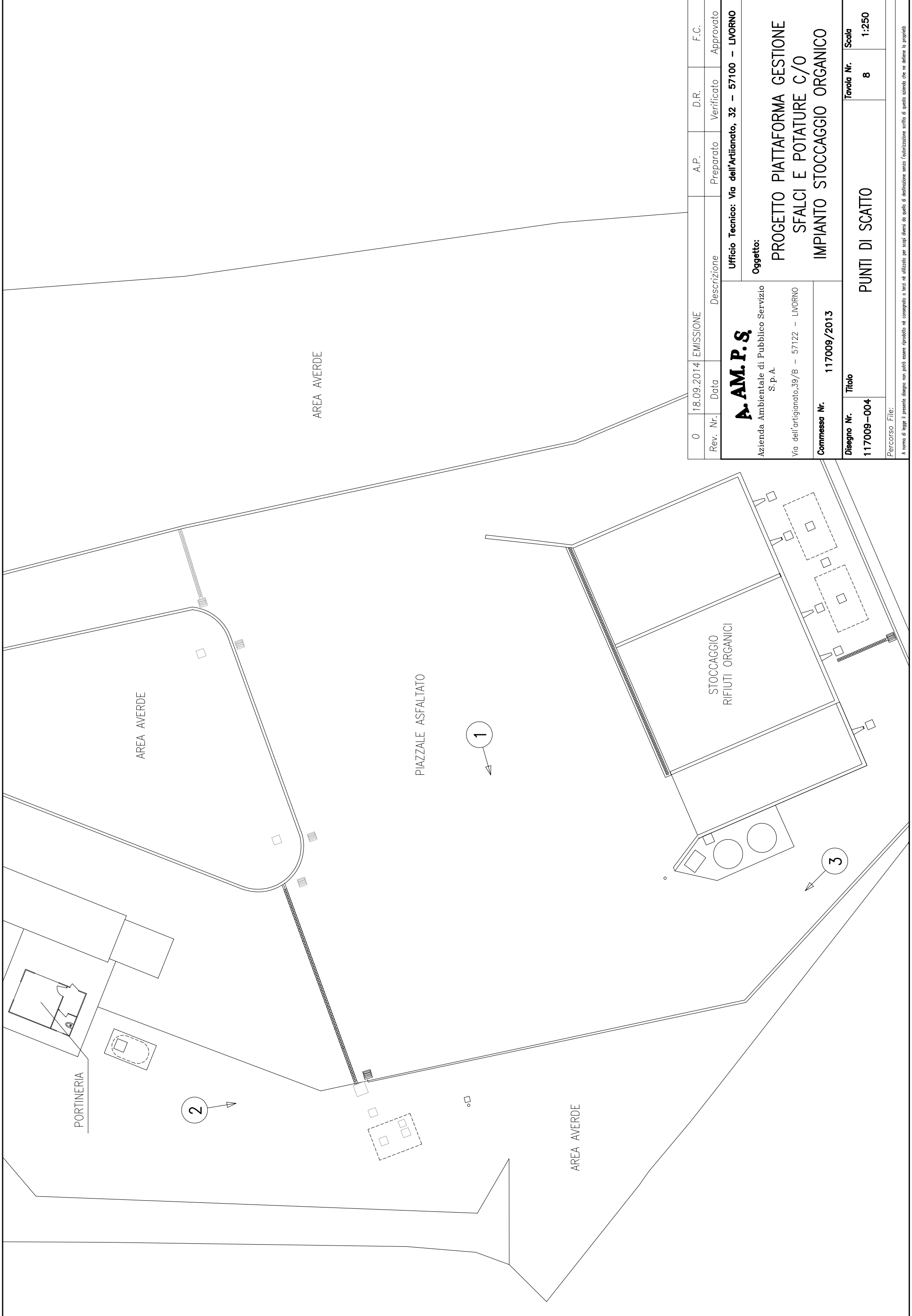

0	18.09.2014	EMISSIONE	A.P.	D.R.	F.C.
Rev. Nr.	Data	Descrizione	Preparato	Verificato	Approvato
<b>A. AM. P. S.</b> Azienda Ambientale di Pubblico Servizio S.p.A. Via dell'artigianato,39/B - 57122 - LIVORNO			Ufficio Tecnico: Via dell'Artigianato, 32 - 57100 - LIVORNO <b>Oggetto:</b> <b>PROGETTO PIATTAFORMA GESTIONE SFALCI E POTATURE C/O IMPIANTO STOCCAGGIO ORGANICO</b>		
Commissio Nr.		117009/2013	Titolo		
Disegno Nr.		117009-004	Tavola Nr.		8
			Scala		1:250
PUNTI DI SCATTO					
Percorso File:					
A norma di legge il presente disegno non potrà essere riprodotto né consegnato a terzi né utilizzato per scopi diversi da quello di destinazione senza l'autorizzazione scritta di questa azienda che ne detiene la proprietà					

## DOCUMENTAZIONE FOTOGRAFICA CONTESTO AMBIENTALE



PUNTO DI SCATTO 1





PUNTO DI SCATTO 2



PUNTO DI SCATTO 3



**A.A.M.P.S.**

Azienda Ambientale  
di Pubblico Servizio Spa  
Livorno

# PROGETTO PIATTAFORMA GESTIONE SFALCI E POTATURE C/O IMPIANTO STOCCAGGIO ORGANICO

“COMPUTO METRICO ESTIMATIVO”



**U.O. UFFICIO TECNICO**

via dell'Artigianato, 32 – 57122 Livorno Tel. 0586 416111 – fax 0586 416285  
[aamps@aamps.livorno.it](mailto:aamps@aamps.livorno.it) – [www.aamps.livorno.it](http://www.aamps.livorno.it)

RIF.	DESCRIZIONE VOCE	UNITÀ di MISURA	QUANTITÀ	PREZZO UNITARIO (€)	TOTALE (€)
<b>1</b>	Demolizione pavimentazione stradale in conglomerato bituminoso spessore medio 20cm fino al ritrovamento dello stabilizzato sottostante compreso rullatura dello stesso, carico, trasporto e scarico alla pubblica discarica del materiale di risulta	<b>mq</b>	<b>175</b>	<b>10,00</b>	<b>1.750,00</b>
<b>2</b>	Realizzazione platea in conglomerato cementizio Rck 250 spessore minimo 20cm armata con doppia rete elettrosaldada ad aderenza migliorata FEB 44k $\phi=8$ mm 20cm x 20cm, completa di cavallotti distanziatori, staffe di confinamento, giunti di dilatazione, comprensiva di eventuale pompa autocarrata ed operatore per distribuzione cemento, casseformi e quanto altro necessario per dare l'opera compiuta a regola d'arte. Sulla parte esterna della platea dovrà essere realizzato un cordolo di contenimento armato con staffe ad aderenza migliorata FEB 44k $\phi=8$ mm ogni 20 cm il tutto come meglio evidenziato nell'elaborato allegato 117009-004 tavola 5b.	<b>mq</b>	<b>85</b>	<b>65,00</b>	<b>5.525,00</b>
<b>3</b>	Fornitura e posa in opera di silos orizzontale prefabbricato realizzato con elementi portanti autostabili dimensioni lunghezza 225, larghezza 190, altezza 400cm, compreso trasporto e montaggio, completi di guarnizioni resistenti agli acidi, garanzia a norma di legge, oneri relativi alla sicurezza, disegni, calcoli strutturali e documentazione relativa.	<b>Cad.</b>	<b>15</b>	<b>1.000,00</b>	<b>15.000,00</b>
<b>4</b>	Realizzazione soletta in cls spessore medio 20cm con pendenza verso la canaletta di delimitazione, armata con rete elettrosaldada ad aderenza migliorata FEB 44k $\phi=8$ mm 20cm x 20cm, completa di cavallotti distanziatori, staffe di confinamento, giunti di dilatazione, comprensiva di eventuale pompa autocarrata ed operatore per distribuzione cemento, casseformi e quanto altro necessario per dare l'opera compiuta a regola d'arte.	<b>mq</b>	<b>90</b>	<b>55,00</b>	<b>4.950,00</b>
<b>5</b>	Fornitura e posa in opera di canaletta in cemento polimerico con griglia in ghisa, longheroni e viti di fissaggio classe D400 dimensione griglia 200mm, compreso eventuali scavi eseguiti a mano fino al raggiungimento delle quote desiderate. La canala dovrà avere pendenze idonee per la regimazione delle acque verso la vasca	<b>ml</b>	<b>21</b>	<b>300,00</b>	<b>6.300,00</b>

	di raccolta.				
<b>6</b>	Realizzazione linea smaltimento acque di processo mediante f.p.o. di pozzetto dim. 60x60 completo di chiusino carrabile classe D400, tubazione PVC diam. 180 dalla canaletta fino alla vasca di raccolta, compreso scavi, reinterri e asfaltatura finale	<b>A corpo</b>	<b>1</b>	<b>2.500,00</b>	<b>2.500,00</b>

<b>Totale opere edili</b>	<b>€ 36.025,00</b>
---------------------------	--------------------